قدس

WWW.QUDSONLINE.IR

چهارشنبه ۱۷ اردیبهشت ۱۴۰۴

۹ ذی‌القعده ۱۴۴۶ | ۷ می ۲۰۲۵ | سال سی و هشتم | شماره ۱۰۶۳۹

۸ صفحه | ۴ صفحه رواق | ۴ صفحه ویژه میهن و خراسان

قیمت تک‌شماره ۶۰۰۰ تومان

درگذشت مهرداد اوستا شاعر

تولیت آستان قدس رضوی در آیین بهره‌برداری و آغاز عملیات اجرایی ۲۰ پروژه خدمات اجتماعی بنیاد کرامت رضوی:

سیره امام رضا علیه‌السلام الگوی حفظ کرامت در خدمات اجتماعی آستان قدس است

وحید بیات - آرشیو قدس

هر آدمی با قصه‌ای به حرم می‌آید

«اهالی حرم» گپ‌وگفت با آدم‌هایی است که اتفاقی در صحن‌ها و رواق‌های حرم مطهر رضوی به‌چشممان آمده‌اند بی‌آنکه بدانیم ماجرا به کجا خواهد رسید

نگاهی به جایگاه میانجی‌ها در مناسبات و منازعات بشری به‌بهانه حضور ایران در شبه‌قاره و نقش‌آفرینی عمان در مذاکرات تهران - واشنگتن

میانجی‌گری؛ فرصت‌هایی کم‌هزینه و پربازده

۳

یادداشت

چهار ستون اصلی رسانه دینی

یوسف پورجم

یادداشت

تجمعات اعتراضی؛ تهدید یا فرصت؟

محمد ولیان‌پور

۲

گفت‌وگو با یوسف علیخانی نویسنده و ناشر در آستانه برگزاری نمایشگاه بین‌المللی کتاب تهران

به نمایشگاه کتاب بیایید تا به شما رازی بگویم!

۶

پلیس راهور درباره انحراف از برنامه اعلام‌شده در قطع برق می‌گوید اما شرکت برق مشهد مدعی است طبق برنامه قطع می‌کند

تراژدی بی‌برقی در چهارراه‌ها

افزایش ریزگردها زندگی بسیاری از مردم کشور را مختل کرده است

چتر گردوغبار بر آسمان ایران

آگهی مزایده عمومی (نوبت اول)

شرکت صنایع معادن و عمران رضوی در نظر دارد یک بـاب واحد تجاری واقـع در بازار جـم را از طریق مزایده عمومی به صورت اجاره یکساله واگذار نماید. جهت دریافت اسناد به سایت www.rimc.ir مراجعه فرمایید.

روابط عمومی شرکت صنایع معادن و عمران رضوی

۱۴۰۴۰۲۴۷۴

آگهی استخدام

شرکت قندتربت حیدریه

شرح در صفحه ۳

۱۴۰۴۰۲۴۶۰

آگهی مناقصه عمومی تهیه مصالح و راه اندازی سنسورها و تجهیزات آلایندگی زیرگذر حرم مطهر رضوی

شرح در صفحه ۸

۱۴۰۴۰۲۴۷۶

آگهی مناقصه سرویس ایاب و ذهاب

موسسه چاپ و انتشارات آستان قدس رضوی در نظر دارد

اجرای سرویس ایاب و ذهاب پرسنل خود را از طریق مناقصه به شرکت های دارای مجوز حمل و نقل واگذار نماید . از متقاضیان دعوت می شود جهت دریافت اوراق مناقصه و اعلام نرخ پیشنهادی از تاریخ درج آگهی تا پایان وقت اداری ۱۴۰۴/۰۲/۲۷ به آدرس : بلوار سجاد -بولوار اخوان ثالث موسسه چاپ و انتشارات آستان قدس رضوی - واحد اداری مراجعه و در صورت نیاز با شماره تلفن های ۰۹۱۵۴۴۰۰۱۶۲ و۱۷- ۳۲۴۶۱۳۰۰ داخلی ۳۸۰ تماس حاصل نمایند.

۱۴۰۴۰۲۴۳۷

ویژه استانهای خراسان

استعدادیابی رایگان

باشگاه پرسپولیس درمشهد

دارای ۲۲ تیم در مسابقات مشهد ، استان و کشور

نماینده استان در مسابقات نونهالان و جوانان کشور بیش از هجده مقام در فصل ۱۴۰۱ و ۱۴۰۳

ویژه بازیکنان ، دروازبانان و علاقه مندان به فوتبال

ویژه متولدین ۱۱ دی ماه ۱۳۸۴ تا اسفند ۱۳۹۶

جمعه ۱۹ اردیبهشت ۱۴۰۴

متولدین ۱۱ دی ۸۴ الی ۸۹ ساعت ۸:۳۰ صبح

متولدین ۹۰ الی ۹۳ ساعت ۱۶

متولدین ۹۴ الی اسفند ۹۶ ساعت ۱۷:۳۰ عصر

جهت دریافت کارت به سایت باشگاه به نشانی http//:perspolismashhad.com وارد شوید.

مدیریت : حسینعلی حیدری / مدیر عامل : علیرضا ظهورنیا

در زمین تمرین اختصاصی پرسپولیس به نشانی: میدان نمایشگاه، قبل از پل برونسی کمپ پرسپولیس (موجود در نشان)

۰۹۱۵۵۲۲۰۰۸۹ - ۰۹۳۶۰۶۴۷۹۵۹ - ۰۹۳۳۸۹۹۲۴۱۴ - ۰۹۳۸۸۷۸۶۱۶۲

۱۴۰۴۰۲۶۱۵۹

تحریم‌ها بی‌صداقتی آمریکایی‌ها را در مذاکرات نشان می‌دهد

آرش خلیل‌خانه | سخنگوی دولت تأکید کرد: رفتارهای متناقض و اعمال تحریم‌های جدید نفتی همزمان با گفت‌وگوهای غیرمستقیم تهران و واشنگتن، بی‌صداقتی آمریکایی‌ها را در مذاکرات نشان می‌دهد.
فاطمه مهاجرانی در پاسخ به پرسش خبرنگار قدس در خصوص تأثیر اعمال تحریم‌های جدید نفتی از سوی ترامپ علیه کشورمان بر روند مذاکرات میان دو کشور گفت: این تحریم‌ها عملاً مردم ما را هدف قرار داده است. تجربه زیادی در مقابله با این تحریم‌ها داریم و همه تدارکات و تدابیر لازم برای مقابله با این تحریم‌ها اتخاذ شده است و ما برای همه سناریوها آماده هستیم. اما این وضعیت تردید ما درباره مذاکرات را بیشتر می‌کند.

اعلام آمادگی پوتین برای مساعدت فنی در مذاکره ایران و آمریکا

رئیس جمهور ایران و همتای روسش روز گذشته در تماس تلفنی، آخرین وضعیت روابط دوجانبه و تحولات منطقه‌ای و بین‌المللی را مورد بحث و تبادل نظر قرار دادند. پزشکیان و پوتین با ابراز خرسندی از سطح ممتاز، سازنده و دوستانه مناسبات، روند پیشرفت همکاری‌ها و پروژه‌های مشترک، به‌ویژه در حوزه‌های پولی و بانکی، حمل‌ونقل ریلی و جاده‌ای و انرژی را مثبت ارزیابی کردند. ولادیمیر پوتین همچنین ضمن آرزوی موفقیت برای مذاکرات هسته‌ای که میان جمهوری اسلامی ایران و آمریکا در جریان است اعلام کرد که روسیه آمادگی دارد مساعدت‌های فنی لازم را در این زمینه ارائه نماید.

رژیم صهیونیستی به عنوان بازیگر به اصطلاح در حاشیه اثر مخرب مستقیمی در متن مذاکرات هسته‌ای ایران و آمریکا دارد

سرطان بدخیم خاورمیانه

زینب اصغریان | در شرایطی که طبق آخرین اخبار منتشر شده، دور چهارم مذاکرات غیرمستقیم آمریکا و ایران شنبه و یکشنبه ۲۰ و ۲۱ اردیبهشت ماه از سر گرفته خواهد شد، مروری بر نوع رفتار بازیگران خارجی به ویژه رژیم صهیونیستی در حاشیه این رویداد سیاسی برای اثرگذاری بر متن اتفاق‌ها خالی از لطف نیست.

میان تهران و واشنگتن به ویژه بر سر میزان درصد غنی‌سازی و همچنین نحوه لغو تحریم‌ها و تضمین‌ها که مورد انتظار طرف ایرانی است چالش وجود دارد، اما تمایل طرفین بر حل مشکلات پیش رو از طریق گفت‌وگو است. به طور نمونه استیو ویتکاف، نماینده ویژه ترامپ در غرب آسیا در آخرین اظهاراتش گفت: «امیدوارم مذاکرات در مسیر درستی پیش برود. رئیس جمهور تمایل دارد این مسئله به صورت دیپلماتیک حل و فصل شود و ما تمام تلاش خود را برای پیشبرد آن انجام می‌دهیم».

■ **سردرگمی صهیونیست‌ها**

با این حال از نوع بازیگری طرف‌های مختلف برای اثرگذاری بر این روند دیپلماتیک نمی‌توان غافل شد؛ اتحادیه اروپا، بازیگر منفعل این روزهای دنیای سیاست جهانی که در پرونده هسته‌ای هم از سوی دولت ترامپ نادیده گرفته شده حالا مانند بچه ننر و نق نقو وارد گود شده و ضمن سنگ‌اندازی، به دنبال سهم‌خواهی از مذاکرات است. در کنار موارد ذکر شده از نقش مخرب رژیم صهیونیستی برای دو به هم‌زنی در مذاکرات نمی‌توان غافل شد؛ اسرائیل با مجموعه‌ای از اقدام‌های رسانه‌ای، سیاسی و امنیتی تلاش دارد مسیر مذاکرات را با فضاسازی منفی منحرف کرده و اهداف پشت پرده خود را دنبال کند. همزمان با بالا گرفتن گمانه‌زنی‌ها درباره برگزاری دور نخست مذاکرات هسته‌ای، نخست‌وزیر رژیم اسرائیل در تلاش برای هماهنگ کردن خود با ترامپ مدعی شد: «از قبل درباره مذاکرات آمریکا و ایران اطلاع داشتیم». با این حال، تصاویر منتشر شده از چهره مبهوت نتانیاهو هنگام دیدار با ترامپ، پس از شنیدن خبر نشستن آمریکا پشت میز مذاکره با ایران خلاف این ادعا را نشان می‌داد. با افزایش خوش‌بینی‌ها و در آستانه دور دوم مذاکرات نتانیاهو موضع سخت‌تری اتخاذ و گفت: «من متعهد هستم نگذارم ایران به سلاح هسته‌ای دست پیدا کند». همزمان با دور سوم مذاکرات هم او خواسته برچیده شدن کامل تأسیسات هسته‌ای مانند مدل لیبی برای بر هم زدن میز مذاکرات را طرح و تهدید کرد اسرائیل ممکن است مستقیماً به تأسیسات هسته‌ای ایران حمله کند. به گزارش نیویورک تایمز، مقامات صهیونیستی نگران رویکرد نرم آمریکا - از جمله موافقت با ادامه غنی‌سازی در ایران - هستند و معتقدند این رویکرد می‌تواند به پیشرفت‌های هسته‌ای ایران منجر شود بنابراین آن‌ها تلاش می‌کنند مسیر گفت‌وگو را مختل کنند. در این مسیر در ماه‌های اخیر، رژیم صهیونیستی دست به اقدام‌های خرابکارانه علیه تأسیسات هسته‌ای ایران زده است. علاوه بر این، در آوریل ۲۰۲۴ رژیم حملاتی محدود به تأسیسات دفاع هوایی رادارهای محافظ تأسیسات هسته‌ای نطنز انجام داد.

■ **پاسخ ایران به فضاسازی‌ها**

اندیشکده شورای آتلانتیک نیز نوشت: دولت رژیم و بنیامین نتانیاهو با آغوشی باز از پیروزی دونالد ترامپ در انتخابات آمریکا استقبال کردند، با این حال تمایل دونالد ترامپ به آغاز مذاکرات هسته‌ای با ایران، نتانیاهو را غافلگیر کرد. به گونه‌ای که می‌توان گفت مذاکرات هسته‌ای با ایران شکاف عمیق میان واشنگتن و متحد دیرینه‌اش را آشکار کرده است؛ هر چند برخی اختلافات دو متحد در مورد ایران را تاکتیکی می‌دانند و نه استراتژیک، اما برخی تحلیل‌ها نشان می‌دهد اختلافات عمیق‌تری میان دو طرف وجود دارد. برای مثال برخی گزارش‌ها حاکی از آن است که فشارهای نتانیاهو یکی از عوامل تأخیر در برگزاری دور چهارم مذاکرات بوده است. با این حال تبیین نوع رویکرد و واکنش تهران در برابر موش‌دوانی‌های تل آویو در قبال مذاکرات خالی از لطف نیست. به ویژه نکات طرح شده در توییت عراقچی راه‌گشاست. وی نوشت: «نتانیاهو با وقاحت تلاش می‌کند به رئیس جمهور ترامپ دیکته کند در دیپلماسی خود با ایران چه کاری می‌تواند انجام دهد و چه کاری نمی‌تواند. نتانیاهو تیم شکست‌خورده بایدن را فریب داد تا ۲۳ میلیارد دلار از پول مالیات‌دهندگان آمریکایی را به او بدهند. این مبلغ، در برابر هزینه هر حرکت اشتباهی که بخواهند علیه ایران انجام دهند، رقمی به شمار نمی‌رود. اقلیت «نتانیاهو-اول» در آمریکا که از دیپلماسی وحشت دارند، اکنون برنامه واقعی خود را افشا کرده‌اند. جهان باید توجه داشته باشد اولویت واقعی آنان چیست».

یادداشت

تجمعات اعتراضی؛ تهدید یا فرصت؟

محمد ولیان‌پور | طرح قانونمند کردن تجمعات و راهپیمایی‌ها سال‌هاست در دولت و مجلس معطل مانده است؛ موضوعی که از دوره سوم مجلس شورای اسلامی در دستور کار نمایندگان بوده و طرح‌ها و لوایح مختلفی را از سوی دولت و مجلس به خود دیده، اما هنوز به نتیجه مشخصی نرسیده است.
در دوره اخیر مجلس، فرصت زمانی مشخصی برای دولت تعیین شد و نهایتاً طرحی در ترکیب بالایحه دولت در کمیسیون مربوط به تصویب رسید که به زودی برای تصویب نهایی به صحن علنی ارسال خواهد شد.
در ضرورت قانون‌گذاری برای این موضوع تردیدی نیست؛ چراکه با وجود به رسمیت شناخته شدن حق اعتراض و تجمع در قانون اساسی، هنوز ساختار و چارچوب قانونی مشخصی برای اعمال چنین حقی وجود ندارد و از این رو تجمعات و راهپیمایی‌ها بارها دستمایه اعمال سلیقه و برداشت‌های مختلف از قانون اساسی شده است.
از سوی دیگر فقدان حدود و ثغور و سازوکارهای روشن، گاه این حق قانونی را در موقعیت‌های حساس فتنه‌انگیز، در معرض سوءاستفاده قرار داده و تجمعات اعتراضی را از شکل منطقی خود خارج کرده و به هرج و مرج و آشفتگی کشانده است.
طرح کنونی گرچه به دنبال برقراری موازنه‌ای میان تضمین حقوق و آزادی‌ها در کنار تأمین نظم و امنیت عمومی است، اما به نظر می‌رسد در کلیات و اجزا، نگاه تهدیدمحوری به تجمعات اعتراضی حاکم بوده و محدودیت‌های زیادی را برای برگزارکننده در نظر گرفته است.
به عنوان نمونه، تعیین مکان‌های ویژه و دور از مراکز جمعیتی، عملاً امکان اظهار اعتراض را سلب کرده و ضرورت شناسایی افراد شرکت‌کننده در تجمع، آزادی عمل و امنیت روانی معترضان را خدشه‌دار خواهد کرد.
یا زمان‌بندی نسبتاً طولانی برای درخواست که دست‌کم سه روز کاری، آن هم برای موارد اضطراری پیش‌بینی شده و تأیید فوریت آن هم بر عهده فرماندار گذاشته شده، امکان واکنش فوری به وقایع را از بین خواهد برد.
با وجود تهدیدهای احتمالی موجود در برخی تجمعات انگشت‌شمار، نباید چنین نگاه تهدیدمحوری بر سیاست‌گذاری در این عرصه حاکم شود.
اصل حساسیت جامعه نسبت به مسائل مختلف و کنش‌گری جمعی آن‌ها را، فارغ از موضوع مورد اعتراض و صحت و سقم اعتراض‌ها، باید قدر دانست و به مثابه «امر به معروف و نهی از منکر جمعی» تلقی کرد.
این کنش‌گری از مهم‌ترین دستاوردهای نهضت اسلامی ایران بود که حتی پیش از پیروزی انقلاب اسلامی محقق شد و مردم را نسبت به سرنوشت و حیات سیاسی و اجتماعی جامعه و جهان حساس کرد. رهبران انقلاب همواره مردم را به حضور در صحنه و نظارت بر حاکمان تشویق کرده‌اند و نقش مردم را فقط در حضور پای صندوق‌های رأی خلاصه نمی‌کنند.
نگاه فرصت‌محور به کنش‌گری سیاسی و اجتماعی مردم و گروه‌ها، علاوه بر امکان ظهور و بروز مطالبات پنهان مردمی و احساس مشارکت سیاسی و تخلیه فشارهای اجتماعی، فرصت مناسبی برای حاکمیت نیز فراهم خواهد کرد تا با نگاهی به دماسنج افکار عمومی، در پی تدبیر مناسب برای پاسخ منطقی به این مطالبات برآید.
مضاف بر اینکه مطالبات و اعتراضات مردمی در بسیاری از عرصه‌ها می‌تواند پشتوانه حاکمیت در تحقق اهداف انقلاب و تفوق بر فشارهای سیاسی و اقتصادی داخلی و خارجی باشد.
قانونمند کردن تجمعات و راهپیمایی‌ها نباید امکان طرح و استماع مطالبات عمومی و اعتراضات مردمی را تضعیف کند و این حق مبتنی بر قانون اساسی از مردم و حکومت مردمی سلب شود.

آگهی مناقصه

شرکت مهندسی آب و خاک قدس رضوی در نظر دارد عملیات حمل، پخش و تراکم انواع آسفالت گرم پروژه محور سنگان-تربت حیدریه را از طریق مناقصه به اشخاص حقیقی و حقوقی دارای توانمندی فنی، اجرایی و مالی واگذار نماید.
متقاضیان محترم جهت دریافت اسناد مناقصه تا مورخ ۱۴۰۴،۰۲،۲۲ به دفتر شرکت مهندسی آب و خاک قدس رضوی به آدرس: مشهد، بلوار سید رضی، سید رضی ۸ پلاک ۲۵۵ مراجعه نمایند.
تلفن: ۰۵۱۳۶۰۷۳۵۳۵ داخلی ۱۲۷ - ۰۹۱۵ ۴۵۴ ۲۴۱۲.
http://abvakhakrazavi.ir
۱۴۰۴۰۲۴۵۴

آگهی مناقصه اردیبهشت ماه ۱۴۰۴

سازمان موقوفات آستان قدس رضوی دریزد و کرمان در نظر دارد
انجام عملیات حفر چاه عمیق در شهرستان راور را از طریق برگزاری مناقصه به پیمانکار واگذار نماید. لذا متقاضیان و پیمانکاران محترم می توانند جهت کسب اطلاعات بیشتر و دریافت اسناد به سایت www.epf.ir قسمت مزایده و مناقصه مراجعه فرمایند.
تلفن های تماس :
۰۹۱۳۷۶۱۱۳۷۹ _ ۰۹۱۳۱۹۳۱۳۶۵ _ ۰۳۴۳۴۲۸۱۱۰۸
سازمان موقوفات آستان قدس رضوی در یزد و کرمان
۱۴۰۴۰۲۴۳۰/ج

آگهی مناقصه اجرای سقف کاذب کناف (کی پلاس)

شرکت مهندسی آب و خاک قدس رضوی در نظر دارد، اجرای سقف کاذب کناف(کی پلاس) مورد نیاز بخشی از پروژه‌های ساختمانی در حال احداث واقع در شهر مشهد را از طریق مناقصه تامین نماید. اشخاص حقیقی و حقوقی ذیصلاح دارای توانمندی مالی و فنی تا مورخ ۱۴۰۴،۰۲،۲۰ مهلت دارند جهت دریافت اسناد به نشانی مشهد، بلوار سید رضی، سید رضی ۸ پلاک ۲۵۵ مراجعه و یا برای اطلاعات بیشتر با شماره تلفن: ۳۶۰۷۳۵۳۵ -۰۵۱ داخلی ۱۲۷ و یا شماره همراه: ۰۹۱۵ ۳۰۶ ۶۱۶۷ تماس حاصل نمایند.
http://abvakhakrazavi.ir
۱۴۰۴۰۲۴۵۳

آگهی مزایده فروش CKD

شرکت شهاب خودرو در نظر دارد بخشی از قطعات وارداتی (اورجینال) اتوبوس های شهری و بین شهری موجود در انبارهای این مجموعه را از طریق مزایده عمومی به فروش برساند.
متقاضیان محترم جهت بازدید و خرید اوراق و دریافت پاکات پیشنهادی به مدت هفت روزکاری از تاریخ درج آگهی از ساعت ۸ الی ۱۴ به آدرس: تهران کیلومتر ۹ بزرگراه شهید لشگری(جاده مخصوص کرج) واحد پشتیبانی شرکت شهاب خودرو مراجعه نموده یا جهت کسب اطلاع بیشتر با شماره تلفن ۴۴۵۰۴۷۵۰-۳ و همراه ۰۹۱۹۸۰۱۱۶۷۶ آقای ابرار گویا تماس حاصل فرمایند.
شرکت شهاب خودرو (سهامی عام)
۱۴۰۴۰۲۴۲۸

پذیرش ۳۷۰۸۸ آگهی

آگهی مفقودی
برگ سبز خودروی سواری سمند تیپ ایکس ۷ رنگ قرمز سال ۱۳۸۳ به شماره شهربانی ۹۵ د ۹۷۳ ایران ۳۶ و شماره شاسی ۸۳۲۲۵۷۸۷ و شماره موتور ۱۲۴۸۳۰۴۱۵۱۴ به مالکیت عنبراتون خان بره مفقود گردیده و از درجه اعتبار ساقط می گردد.
۱۴۰۴۰۲۴۲۶۶

آگهی مفقودی
مدرک تحصیلی دیپلم رشته کامپیوتر سال ۸۹-۹۰ از دبیرستان علامه مجلسی شهرستان پیشوا متعلق به اینجاب زهره عرب سالاری فرزند عربعلی با شماره ملی ۰۴۲۱۱۳۹۳۸۲ مفقود و از درجه اعتبار ساقط می باشد.
۱۴۰۴۰۲۴۲۵۵ ج

آگهی مفقودی
برگ سبز موتورسیکلت تکتاز تیپ TK125S رنگ مشکی سال ۱۳۹۵ به شماره شهربانی ۷۶۶-۲۴۴۳۲ و شماره تنه NEJ***125G9515693 و شماره موتور ۰۱۲۴NEJ۰۵۲۳۴۲ به مالکیت حسن خزائی مفقود گردیده و از درجه اعتبار ساقط می گردد.
۱۴۰۴۰۲۴۳۳

آگهی مفقودی
برگ سبز موتورسیکلت زیگما تیپ ۱۲۵رنگ آبی سال ۱۳۹۱ به شماره شهربانی ۷۶۷-۵۹۹۷۷ و شماره تنه ۱۲۵A9102149 و شماره موتور ۳۰۰۱۸۶۱ به مالکیت رضا تریاک مال گناباد مفقود گردیده و از درجه اعتبار ساقط می گردد.
۱۴۰۴۰۲۴۴۵

آگهی دعوت مجمع عمومی عادی سالیانه (نوبت اول)
شرکت تعاونی مصرف قرارگاه منطقه ای شمالشرق نزاجا

به اطلاع اعضاء محترم میرساند جلسه مجمع عمومی سالیانه نوبت اول در روز دوشنبه مورخه ۱۴۰۴/۰۳/۱۲ ساعت ۹ صبح در محل مجتمع فرهنگی الغدیر واقع در انتهای بهشتی ۴ برگزار می گردد. از کلیه اعضاء محترم دعوت می گردد، جهت اتخاذ تصمیم نسبت به دستور جلسه حضور بهم رسانند. چنانچه حضور عضوی در جلسه مجمع میسر نباشد میبایست به همراه وکیل و یا نماینده خود طی روزهای ۱۴۰۴/۰۲/۱۸ لغایت ۱۴۰۴/۰۳/۱۰ در ساعات اداری به دفتر شرکت تعاونی مراجعه و برگه وکالت را امضاء نمایند. (هر عضو و غیر یک وکالت میتواند داشته باشد)

دستور جلسه :
۱- استماع گزارش هیئت مدیره و بازرسی
۲- طرح و اتخاذ تصمیم در خصوص صورتهای مالی سال ۱۴۰۳ شرکت تعاونی شامل عملکرد، ترازنامه، سود و زیان و سایر گزارشهای مالی
۳- طرح و تصویب بودجه پیشنهادی سال ۱۴۰۴
۴- انتخاب بازرس اصلی و علی البدل برای مدت یک سال
ضمناً کاندیدا سمت بازرسی حداکثر تا ۵ روز بعد از انتشار آگهی در ساعات اداری به دفتر تعاونی مراجعه و فرم مربوطه را تکمیل نماید
هیئت مدیره
۱۴۰۴۰۲۴۶۵

آگهی مزایده واگذاری قطعات باکاربری مسکونی

شرکت سرمایه گذاری در نظر دارد تعدادی از قطعات املاک خود با کاربری مسکونی واقع در: بلوار مفتح شرقی، کیلومتر ۵ جاده میامی، روستای دستگردان، را از طریق مزایده با مشخصات و شرایط ذیل واگذار نماید.
۱-مساحت قطعات حدود۲۰۰ تا ۲۴۴ متر مربع و قیمت هر متر مربع از قطعات بین ۳۴ تا ۴۵ میلیون ریال می باشد (جزئیات مربوط به ابعاد و قیمت هر قطعه در اسناد مزایده ارائه شده است).
۲-متقاضیان می توانند از تاریخ درج آگهی لغایت ساعت ۱۲ مورخ ۱۴۰۴/۰۲/۳۰ (بجز روزهای تعطیل) به نشانی: مشهد بزرگراه شهید سردار سلیمانی- حدفاصل میدان جمهوری اسلامی و میدان جهاد- مجتمع آبادگران ساختمان اداری آفتاب طبقه نهم- تلفن: ۳۸۷۱۸۷۲۰-۰۵۱ و ۰۹۱۲۵۵۱۱۹۶۴ مراجعه و ضمن ارائه مدارک شناسایی یا معرفی نامه معتبر نسبت به اخذ اسناد مزایده و کسب اطلاعات بیشتر اقدام نمایند.
۳-متقاضیان بایستی پاکت پیشنهاد خود را به همراه اصل سند واریزی سپرده شرکت در مزایده به مبلغ سی و پنج میلیون تومان برای هر قطعه درخواستی تا ساعت ۱۲ مورخ ۱۴۰۴/۰۲/۳۰ به نشانی اعلام شده تحویل نمایند.
۴-جلسه بازگشایی پاکت ها ساعت ۱۳ مورخ ۱۴۰۴/۰۲/۳۰ در محل فوق و حضور پیشنهاد دهندگان در جلسه مذکور آزاد می باشد.
۵-مزایده گذار در رد و یا قبول هر یک از پیشنهادهای رسیده مختار می باشد.
مدیر عامل شرکت
۱۴۰۴۰۲۴۵۲

آگهی مفقودی
برگ سبز وکارت موتورسیکلت هندا تکتاز مدل ۱۴۰۰ به رنگ مشکی به شماره موتور 0124NEJ115301 به شماره تنه C06606 به شماره پلاک انتظامی ۷۷۷ - ۸۷۶۳۲ به مالکیت محمد داروغه مفقود گردیده واز درجه اعتبار ساقط میباشد .
۱۴۰۴۰۲۴۶۴ ج

آگهی مفقودی
برگ سبز - وانت تویوتا مدل ۱۹۸۳ به رنگ آبی با نوار سفید به شماره پلاک ایران ۳۲ - ۹۵۳ ق ۳۸ و شماره موتور ۲۸۲۸۶۵۸ و شماره شاسی ۱۷۵۰۳۷ به نام عباسعلی میر محرابی مفقود شده و اعتبار ندارد.
۱۴۰۴۰۲۴۵۷ ج

آگهی مفقودی
برگ سبز خودرو سواری پژو پارس مدل ۱۴۰۰ به رنگ سفید روغنی به شماره موتور 125K0001355 به شماره شاسی NAANA15EXMH861005 به شماره پلاک انتظامی ۳۲ - ۵۴۵ص۳۲ به مالکیت طاها قربانی ملو مفقود گردیده و از درجه اعتبار ساقط میباشد.
۱۴۰۴۰۲۴۶۳ ج

آگهی مفقودی
برگ سبز اتومبیل سپند سواری تیپ پی کی ای ۱۳۸۳ به رنگ نقره ای متالیک به شماره موتور M13955979 و شماره شاسی 3041694 به شماره پلاک ایران۵۲- ۶۴۹ ط ۶۶ به نام امیرحسین افتخاری مفقود و از درجه اعتبار ساقط است.
۱۴۰۴۰۲۴۶۸ ج

آگهی مفقودی
دانشنامه پایان تحصیلات اینجانب رامین برکوئی فرزند رضا با شماره شناسنامه ۱۳۰۰۶ صادره از بیرجند در مقطع دکتری رشته پزشک عمومی صادره از دانشگاه آزاد اسلامی واحد مشهد مفقود گردیده است و فاقد اعتبار می‌باشد.
از یابنده تقاضا می‌شود اصل مدرک را به دانشگاه آزاد اسلامی مشهد به نشانی: استان خراسان رضوی ،شهرستان مشهد، قاسم آباد چهارراه استاد یوسفی پردیس دانشگاهی دانشگاه آزاداسلامی مشهد، شهید سلیمانی اداره امور فارغ التحصیلان ارسال نماید.
۱۴۰۴۰۲۴۶۸

آگهی مفقودی
برگ سبز و سند کمپانی سایپا خودرو سواری تیبا مدل ۱۳۹۶ بشماره موتور M158481642 و شماره شاسی NAS811100H5762437 بشماره پلاک ایران ۳۷ - ۸۶۳ ج ۷۷ به مالکیت رامین علیزاده بشماره ملی ۲۹۷۲۴۲۹۸۰ مفقود از درجه اعتبار ساقط است.
۱۴۰۴۰۲۴۲۳۳ ج

آگهی مفقودی
برگ سبز موتورسیکلت بنلی TNT۱۳۵ مدل ۱۴۰۰ رنگ سبز به شماره انتظامی ۸۶۲-۱۵۲۶۳ شماره موتور ۰۱۳۵N۲۳۱۹۱۹۸۷ و شماره بدنه N۲۳GDBPACM۱۵۸۸ به مالکیت حسین غلامی خلیل آبادی مفقود گردیده و از درجه اعتبار ساقط می‌باشد.
۱۴۰۴۰۲۴۳۴۵ ف

آگهی مفقودی
برگ سبز موتورسیکلت پارت تیپ CG۱۲۵رنگ قرمز سال ۱۳۸۴ به شماره شهربانی ۷۶۲-۴۶۳۱۷ و شماره بدنه ۸۴۳۰۳۶۱ و شماره موتور ۴۳۴۶۹۰۱ به مالکیت علی قلی محمدیان مفقود گردیده و از درجه اعتبار ساقط می گردد.
۱۴۰۴۰۲۴۳۳۲

آگهی مفقودی
گواهینامه موقت پایان تحصیلات اینجانب زهرا مختار کوپکن فرزند حسین با شماره شناسنامه ۰۷۷۰۲۵۲۴۰۰ صادره از درگز و در مقطع کاردانی ناپیوسته رشته آموزش ابتدایی صادره از دانشگاه آزاد اسلامی واحد مشهد مفقود گردیده است و فاقد اعتبار می‌باشد.
از یابنده تقاضا می‌شود اصل مدرک را به دانشگاه آزاد اسلامی مشهد به نشانی: استان خراسان رضوی ،شهرستان مشهد، قاسم آباد چهارراه استاد یوسفی پردیس دانشگاهی دانشگاه آزاداسلامی مشهد، شهید سلیمانی اداره امور فارغ التحصیلان ارسال نماید.
۱۴۰۴۰۰۳۳۱

آگهی مفقودی
برگ سبز خودرو سواری دنا تیپ DENA+EF۷P به رنگ سفید مدل ۱۴۰۳به شماره موتور ۱۴۷H۰۸۶۳۵۵۴ به شماره شاسی NAAW۹۱HKARDG۷۴۹۷۸ به شماره پلاک ۸۵۵ ج ۴۹ ایران۸۳ به مالکیت حمید کریمی مزیدی مفقود گردیده و از درجه اعتبار ساقط می باشد/ ایرانشهر
۱۴۰۴۰۲۴۴۷

آگهی مفقودی
برگ سبز خودرو سواری پژو آرثی مدل ۱۳۸۰ رنگ سفید صدفی روغنی به شماره موتور ۲۲۳۲۸۰۲۶۶۳۷ و شماره شاسی ۰۰۷۲۵۷۵۸ شماره پلاک ۳۴۶ ب ۴۷ ایران ۳۲ بنام علی محمد عربخانی مفقود گردیده و فاقد اعتبار می‌باشد.
۱۴۰۴۰۲۴۴۷۰

آگهی مفقودی
برگ سبز خودرو سواری پراید صبا جی تی ایکس مدل ۱۳۸۲ رنگ سفید شیری روغنی به شماره موتور ۰۰۶۲۷۰۰۳ و شماره شاسی S۱۴۱۲۲۸۲۱۷۵۹۰۶ و شماره پلاک ۵۵۲ ل۳۵ ایران ۴۵ بنام عبدالخضر هجری مفقود گردیده و فاقد اعتبار می‌باشد.
۱۴۰۴۰۲۴۴۶۷

آگهی مفقودی
برگ سبز خودرو پراید به رنگ سفید-روغنی مدل ۱۳۸۸ بشماره انتظامی ۲۱-۹۱۷ س ۹۶ شماره موتور 2890285 و شماره شاسی IRPC881V5TQ961988 متعلق به آقای ابوالفضل بوربور اژدری مفقود و از درجه اعتبار ساقط می باشد.
۱۴۰۴۰۲۴۵۶ ج

آگهی مفقودی
مهرهای نمایندگی سایپا و پارس خودرو آسوده با مشخصات نمایندگی مجاز خدمات فروش سایپا یدک بنام عبدالسلام آسوده با شماره کد ۵۲۱۰ایرانشهر و پارس خودرو آسوده مفقود گردیده و از درجه اعتبار ساقط می باشند/ایرانشهر
۱۴۰۴۰۲۴۴۹

آگهی مفقودی
برگ سبز خودرو سواری تیپ کی ای ایکس مدل ۱۳۸۲ رنگ سفید شیری روغنی به شماره موتور ۰۰۶۲۷۰۰۳ و شماره شاسی S۱۴۱۲۲۸۲۱۷۵۹۰۶ و شماره پلاک ۵۵۲ ل۳۵ ایران ۴۵ بنام عبدالخضر هجری مفقود گردیده و فاقد اعتبار می‌باشد.
۱۴۰۴۰۲۴۶۷

Pishkhan.com

حمله اسرائیل به فرودگاه خالی صنعا

منابع خبری یمن از حمله هوایی سنگین رژیم صهیونیستی به صنعا پایتخت این کشور خبر دادند. به‌دنبال حمله موشکی مهم نیروهای مسلح یمن به فرودگاه بن گوریون در تل آویو، روز سه‌شنبه جنگنده‌های رژیم صهیونیستی حملاتی به فرودگاه بین‌المللی صنعا و دیگر مناطق پایتخت این کشور انجام دادند.

شبکه ۱۲ تلویزیون رژیم صهیونیستی گزارش داد تأسیسات نفتی و مراکز سوخت در زمره اهداف جنگنده‌های اسرائیلی در حمله به یمن قرار دارند.

شبکه ۱۲ تلویزیون رژیم صهیونیستی همچنین تأیید کرد حملات دیروز ارتش اسرائیل به یمن با هماهنگی در سطح سیاسی و نظامی با واشنگتن انجام شده است. شبکه ۱۳ تلویزیون رژیم صهیونیستی هم از حملات جنگنده‌های اسرائیلی به فرودگاه بین‌المللی صنعا و پایگاه نیروی هوایی الدیلمی ارتش یمن در شمال این کشور خبر داد.

همچنین منابع خبری از حملات جنگنده‌های رژیم صهیونیستی به نیروگاه برق ذهبان در منطقه بنی الحارث گزارش دادند.

ارتش رژیم صهیونیستی اعلام کرد با هماهنگی آمریکا حملات به یمن را انجام داده است.

پس از این حملات، البخیتی، عضو شورای انقلاب سیاسی یمن تأکید کرد یمن مصر است منطقه پرواز ممنوع را در اسرائیل ایجاد کند و حملات اسرائیل به یمن، تنها عزم یمن را برای این اقدام جزم‌تر می‌کند.

نگاهی به جایگاه میانجی‌ها در مناسبات و منازعات بشری به‌بهانه حضور ایران در شبه‌قاره و نقش‌آفرینی عمان در مذاکرات تهران - واشنگتن

میانجی‌گری؛ فرصت‌هایی کم‌هزینه و پربازده

دکتر مجتبی خاتونی | منازعات و مناقشات بشری شاید قدمتی به بلندای تاریخ خلقت داشته باشد! آنجا که انسان‌ها و اجتماعات در کشاکشی بی‌پایان درخصوص منابع ارزشمند و کمیاب، ناگزیر به رقابت و نزاع پرداخته و البته در این میان، همواره یک نام آشنا به گوش و چشم خورده است؛ «میانجی‌ها»!

به شکل کلی، فرایند میانجی‌گری در مناسبات و منازعات، از گذشته تا امروز در اشکال مختلفی عینیت یافته و به پیچیده‌ترین سطح خود، یعنی میانجی‌گری‌های بین‌المللی رسیده است. آنجا که دو یا چند بازیگر (اغلب در سطوح ملی) مانند دو یا چند کشور یا یک «سازه منطقه‌ای» با یک «بلوک ایدئولوژیک» و امثالهم، به سطحی از تنش و آستانه درگیری رسیده‌اند، معمولاً میانجی‌ها وارد میدان می‌شوند.

■ **ویژگی یک میانجی**

از اشکال بروکراتیک و اغلب ناکارآمد میانجی‌گری مانند دیوان‌های داوری بین‌المللی و... که بگذریم، میانجی‌ها معمولاً دولت-ملت‌هایی هستند که به واسطه ویژگی‌هایی نظیر سطح قدرت، اهمیت بحران جاری، خیرخواهی و دوراندیشی، تلاش برای ارتقای جایگاه سیاسی خود در مناسبات بین‌المللی و... یک «رالی» ملال‌آور از نقل و انتقال پیام‌ها و تهدیدها، برگزاری جلسات و نشست‌های غیرمستقیم یا میزبانی مذاکرات مستقیم را به عهده می‌گیرند و البته با توجه به جایگاه ژئوپلیتیکی خود، به نقش‌آفرینی در حل و فصل بحران جاری و احتمالاً پیشگیری از بروز فجایعی از قبیل جنگ‌های فراگیر مشغول می‌شوند.

نمونه‌های بسیار زیادی از این نقش‌آفرینی در قالب میانجی‌گری‌های بین‌المللی در تاریخ سیاسی عصر جدید (به‌ویژه پس از تشکیل نظام وستفالی و بنیان‌گذاری مقوله دولت - ملت در ساختار قدرت جهانی) وجود دارد و از این میان می‌توان به «مساعی جمیله» دولت فرانسه در حل اختلافات باقیمانده میان ایالات متحده آمریکا و ویتنام پس از پایان جنگ، نقش‌آفرینی عمان در مناسبات میان ایران و آمریکا، میزبانی عربستان از مذاکرات روسیه و ایالات متحده در زمینه اوکراین و... اشاره کرد. اما شاید به عنوان دقیق‌ترین و نزدیک‌ترین نمونه به فرایند میانجی‌گری، بتوان به تلاش اخیر جمهوری خلق چین در تنش‌های جاری میان جمهوری اسلامی ایران و پادشاهی عربستان سعودی اشاره کرد. نمونه‌ای که یک مثال تام از میانجی‌گری موفق، همراه با میزبانی، برگزاری مذاکرات در اشکال مختلف (مستقیم و غیرمستقیم) و در پایان، نیل به یک دستاورد مهم شامل کاهش تنش‌ها و از سرگیری روابط دیپلماتیک میان دو کشور بوده و نتایج آن چیزی فراتر از لایه سطحی و دیپلماتیک و مهم‌تر از گرفتن یک ژست مصلحانه برای طرف چینی بوده است؛ دستاوردی از جنس امنیت و پایداری تأمین منابع سوخت‌های فسیلی برای ماشین صنعتی نوظهور جهان در شرق آسیا!

به اقدام داوطلبانه و فعال یکی از تابعان حقوق بین‌الملل (دولت‌ها، سازمان‌ها، افراد) به منظور دستیابی به زمینه‌های توافق و رفع اختلافات موجود، میانجی‌گری گفته می‌شود؛ امری که در انواع مختلفی به وقوع می‌پیوندد.

الف) میانجی‌گری به منظور حل اختلافاتی که هنوز منجر به جنگ نشده است.

ب) میانجی‌گری به منظور حل اختلافاتی که منجر به جنگ میان طرفین شده است.

ج) میانجی‌گری ارتباطی که میانجی، ارتباط دهنده طرفین اختلاف است، چرا که با تیرگی روابط میان کشورها، انجام گفت‌وگوهای مستقیم با مشکل مواجه می‌شود و در این موقعیت وظیفه میانجی، تبادل اطلاعات و برقراری تماس و ارتباط میان طرفین است.

د) میانجی‌گری پیشنهاددهنده که در آن، میانجی به ترغیب طرفین به ادامه مذاکره، اعلام نظر و درک خویش از مسائل مورد اختلاف، تنظیم و ابتکار جدید برای پیشبرد حل و فصل اختلافات و چانه‌زنی می‌پردازد.

ه) میانجی‌گری تضمین‌دهنده که در این حالت، میانجی در مقام ضامن اجرای تصمیمات عمل می‌کند.

■ **تنش در شبه‌قاره**

اما بهانه بسیار مهم این مقدمه طولانی و اشارات و ارجاعات تاریخی و آکادمیک به چیستی و چگونگی فرایند میانجی‌گری، شعله‌ور شدن یک آتش قدیمی از خاکسترهای تنش در شبه‌قاره هند، به عنوان یکی از قدیمی‌ترین، بزرگ‌ترین و پرجمعیت‌ترین نواحی در جغرافیای معنوی ایران و زبان فارسی است؛ آنجا که پس از دهه‌ها و بلکه قرن‌ها کشمکش و درگیری، قربانیان بی‌شمار و آلام تسکین نیافته انسانی و اجتماعی، بخش‌هایی از مناطق مسلمان‌نشین هند در دو بخش شرقی و غربی به استقلال رسیده و طبق معمول با تکرار سناریو تقسیمات ارضی بریتانیایی، «استخوان لای زخم» مناطق مسلمان‌نشین «جاموو کشمیر» به منشأ تنش بی‌پایان میان طرفین این مناقشه (هندوها و سیک‌ها در مقابل مسلمانان) بدل شد.

این امر، در مقابل با تحریک و تقویت همان جریان‌های فرامنطقه‌ای، به تشکیل گروه‌هایی منجر شد که بعضاً سازوکارهای تروریستی و خشنی در پیش گرفته و در آخرین نمونه، به حمله «پهلگام» و کنش و واکنش‌های متقابل هند و پاکستان انجامید.

■ **ایران در نقش میانجی منطقه‌ای**

در این میان اما جمهوری اسلامی ایران مبتنی بر مشی مصلحانه خود در منطقه و البته با نیم‌نگاهی به پیشینه تاریخی نفوذ و تأثیر خود بر فرایندهای جاری در شبه‌قاره هند، از ابتدای امر در قالب‌های مرسوم دیپلماتیک، طرفین را به خویشتن‌داری دعوت کرده و البته به این بسنده نکرده است. سفر وزیر امور خارجه، سید عباس عراقچی به اسلام‌آباد و حضور قریب‌الوقوع او در دهلی‌نو، نشانه‌هایی از تلاش برای تصاحب نقش میانجی در این دوره تیرگی روابط میان هند و پاکستان است. امری که بی‌تردید به این سادگی‌ها نخواهد بود و در این میان یک سؤال اساسی وجود دارد؛ اصولاً چه پیش‌نیازهایی برای ایفای نقش میانجی در مناسبات بین‌المللی لازم است و اینکه جمهوری اسلامی ایران چه ظرفیت‌هایی در این حوزه خواهد داشت؟

پاسخ به پرسش نخست شاید فراتر از حوصله این بحث باشد ولی در حداقلی‌ترین حالت، پذیرش و شناسایی یک موجودیت سیاسی به عنوان بازیگری معقول و مصلح، وجود سطحی از قدرت سیاسی و دیپلماتیک، تسلط بر ابزار رسانه به عنوان بازوی دیپلماسی در عصر ارتباطات و از همه مهم‌تر، نسبت جایگاه ژئوپلیتیکی میانجی به طرفین درگیر است که می‌تواند گونه میانجی‌گری را تعیین کند. گونه‌ای که می‌تواند از یک میزبان ساده یا منتقل‌کننده پیام تا یک میانجی حاکم و تضمین‌دهنده متفاوت باشد.

جمهوری اسلامی ایران در بسیاری از حوزه‌های پیرامونی، اغلب پیش‌نیازهای یک میانجی حاکم و تضمین‌دهنده را داشته و می‌تواند در قاموس یک قدرت مصلح منطقه‌ای، بسیاری از تنش‌های ریز و درشت داخلی و بین‌المللی کشورهای همسایه و همجوار، از آسیای مرکزی تا افغانستان و از قفقاز تا بین‌النهرین را مدیریت کند، اما در نمونه خاص هند و پاکستان، شاید منطقی‌ترین نقشی که بتوان برای کشور تعریف کرد عبارت است از یک میانجی ارتباطی، یک میزبان احتمالی و تسهیل‌کننده مناسبات کاهنده تنش که آن هم منوط و وابسته به یک تلاش دیپلماتیک گسترده است که نشانه‌هایی از شروع آن را در سفر اخیر و آتی وزیر امور خارجه کشور به اسلام‌آباد و دهلی‌نو مشاهده کرده‌ایم. امری که می‌تواند علاوه بر ارتقای جایگاه ژئوپلیتیکی کشور در منطقه، بخشی از فشارهای رسانه‌ای و دیپلماتیک جاری برای القای انزوای جمهوری اسلامی ایران را با شکست مواجه کند.

«فراخوان برگزاری مناقصه عمومی» (نوبت دوم)

شرکت آب و فاضلاب سبزوار در نظر دارد جهت برگزاری مناقصه عمومی یک مرحله ای با ارزیابی فشرده به شرح ذیل از طریق سامانه تدارکات الکترونیک دولت برگزار نماید. کلیه مراحل برگزاری فراخوان ارزیابی کیفی از دریافت وتحویل اسناد استعلام ارزیابی کیفی و دعوتنامه ، از طریق درگاه سامانه تدارکات الکترونیکی دولت (ستاد) به آدرس www.setadiran.ir انجام خواهد شد و لازم است مناقصه گران در صورت عدم عضویت قبلی ، مراحل ثبت نام در سایت مذکور و دریافت گواهی امضای الکترونیکی را جهت شرکت در مناقصه محقق سازند . تاریخ انتشار فراخوان در سامانه ۱۴۰۴/۰۲/۱۶ و۱۴۰۴/۰۲/۱۷ می باشد. اطلاعات و اسناد مناقصه عمومی همزمان با فرایند ارزیابی کیفی اسناد بازگشایی می گردد.

زمان و مهلت اسناد مناقصه:

الف - مهلت دریافت اسناد مناقصه: ۱۴۰۴/۰۲/۲۳ ب- مهلت تحویل پیشنهادها: ۱۴۰۴/۰۳/۰۶

ردیف	موضوع مناقصه	شماره فراخوان	مبلغ تضمین شرکت در مناقصه	مبلغ برآورد کار
۱	طرح اصلاح ومقاوم سازی کانال ورودی تصفیه خانه فاضلاب سبزوار ((از محل اعتبارات ماده ۱۱))	۲۰۰۴۱۰۴۱۹۰۰۰۰۰۰۳	۱/۶۲۰/۰۰۰/۰۰۰ ریال	۳۹،۹۵۳،۲۰۲،۸۲۴ ریال

هزینه چاپ آگهی ها بر عهده برنده مناقصه خواهد بود.

روابط عمومی و آموزش همگانی شرکت آب و فاضلاب سبزوار

۶۰۴۰۴۰۴۱۲

آگهی استخدام

شرکت قند تربت حیدریه

به منظور تأمین نیروی انسانی مورد نیاز، از افراد واجد شرایط (ترجیحاً بومی شهرستان)، با حداکثر سن ۳۵ سال و جنسیت مرد، در ردیف شغلی زیر دعوت به همکاری مینماید. این همکاری به صورت تماموقت بوده و امکان استفاده از منزل سازمانی برای فرد منتخب فراهم است. انتخاب نهایی از طریق برگزاری آزمون و مصاحبه تخصصی انجام خواهد شد.

ردیف	عنوان شغل	رشته تحصیلی	مقطع	تعداد	جنسیت
۱	کارشناس کشاورزی	مهندسی کشاورزی (گرایشهای گیاه پزشکی ، زراعت و مکانیزاسیون)	کارشناسی یا کارشناسی ارشد از دانشگاه معتبر	یك نفر	مرد

حائزین شرایط بایستی رزومه فردی و درخواست کتبی خود را حداکثر تا تاریخ ۱۴۰۴/۰۲/۲۷..همراه با تصویر (پشت و روی کارت ملّی، صفحات اوّل و دوّم شناسنامه ، آخرین مدرك تحصیلی ، کارت پایان خدمت و سوابق کاری) با ذکر نشانی و شماره تماس به آدرس ایمیل Torbat.Sugar@yahoo.com و یا به آدرس : تربت حیدریه - صندوق پستی شماره ۱۴۷ ارسال نمایند. تلفن هماهنگی ۰۵۱۵۲۳۱۲۰۳۶ داخلی ۲۱۱

شرکت قند تربت حیدریه

۶۰۴۰۴۰۲۱۶۱

آگهی مناقصه اجرای جدول سنگی و سنگ فرش در سطح ناحیه دو شهرداری قاین (نوبت اول)

شهرداری قاین

موضوع : شهرداری قاین در نظر دارد اجرای جدول سنگی و سنگ فرش در سطح ناحیه دو شهرداری قاین را از طریق مناقصه عمومی با توجه به شرایط زیر واگذار نماید:

کلیه افراد حقیقی و حقوقی دارای سابقه فعالیت پیمانکاری می‌توانند در مناقصه مذکور شرکت کنند.

کلیه شرکت کنندگان در مناقصه باید کلیه اسناد مناقصه اعم از آگهی مناقصه و تمامی صفحات پیش نویس قرارداد پیوست را مهر و امضاء نموده و در سامانه بارگذاری نمایند در غیر این صورت قیمت پیشنهادی ابطال و شهرداری هیچ گونه مسئولیتی در این زمینه نخواهد داشت.

ارائه سپرده شرکت در مناقصه مبلغ ۱/۰۵۰/۰۰۰/۰۰۰ریال می باشد که شرکت کنندگان می توانند مبلغ قید شده را به صورت ضمانت نامه بانکی معتبر و یا فیش نقدی واریزی بشرح مندرج در اسناد مناقصه را به حساب سپرده شهرداری واریز و فیش آن را در پاکت الف سامانه ستاد بارگذاری نمایند.

کلیه فرایند مناقصه از طریق سامانه تدارکات الکترونیکی دولت (ستاد) به نشانی www.setadiran.ir برگزار می گردد.

مهلت و دریافت اسناد مناقصه : پیشنهاد دهندگان می توانند اسناد مناقصه را از تاریخ ۱۴۰۴/۰۲/۱۷ تا ۱۴۰۴/۰۲/۲۷ از طریق سامانه ستاد به نشانی www.setadiran.ir دریافت نمایند.

مهلت بارگذاری اسناد و ارائه پیشنهاد قیمت در سامانه تدارکات الکترونیکی دولت تا ساعت ۱۲:۰۰ مورخ ۱۴۰۴/۰۳/۰۷ و زمان گشایش و قرائت پیشنهاد ها : ساعت۰۸:۰۰ مورخ ۱۴۰۴/۰۳/۰۸ می باشد.

کلیه هزینه های کارشناسی و درج آگهی در جراید به عهده برنده مناقصه خواهد بود.

شهرداری در رد یا قبول یک یا کلیه پیشنهادات مختار می باشد

متقاضیان محترم می توانند جهت کسب اطلاعات بیشتر به واحد عمران مراجعه یا به شماره همراه ۰۵۶-۳۲۵۶۶۲۰۱ داخلی ۲۲۲ تماس حاصل نمایند. شناسه آگهی : ۱۹۲۶۷۰۲

سرپرست شهرداری قاین - مجیدکهن ترابی

۶۰۴۰۴۰۲۴۷۸

وزارت نیرو
شرکت مهندسی آب و فاضلاب کشور (مادر تخصصی)
شرکت آب و فاضلاب استان خراسان شمالی

آگهی مناقصه عمومی یک مرحله ای (نوبت اول)

شرکت آب و فاضلاب استان خراسان شمالی در نظر دارد از محل منابع اعتبارات عمرانی بر اساس قانون برگزاری مناقصات پروژه مشروحه ذیل را از طریق مناقصه عمومی یک مرحله ای در سامانه تدارکات الکترونیکی دولت (WWW.SETADIRAN.IR) انجام و به شرکتهای ذیصلاح واگذار نماید.

شماره مناقصه	نام و مشخصات خدمات مورد نیاز	مدت	برآورد اولیه(ریال)	مبلغ تضمین (ریال)
۱۴۰۴-۷	پروژه حفر و لوله گذاری و آزمایش پمپاژ یک حلقه گمانه اکتشافی چاه آب شرب به روش دورانی ضربه ای با مواد کف زا شهر درق محدوده مرغزار شهرستان گرمه - رشته کاوش های زمینی حداقل پایه ۵	۱۲ ماه	۷۸/۷۸۶/۹۶۳/۶۰۷	۳/۹۴۰/۰۰۰/۰۰۰

جهت اطلاع از مهلت زمانی دریافت اسنادمناقصه، ارائه پیشنهادات و تحویل پاکات ، زمان و مکان شروع بازگشایی پاکات به سامانه تدارکات الکترونیکی دولت مراجعه شود .

سایر توضیحات تکمیلی و شرح کار در اسناد اعلام شده است که لازم است مناقصه گران حداکثر ظرف ۷ روز پس از انتشار آگهی از طریق سامانه فوق الذکر اخذ و اقدام نمایند. ضمناً هزینه چاپ آگهی در دو نوبت به عهده برنده مناقصه می باشد.

روابط عمومی و آموزش همگانی شرکت آب و فاضلاب استان خراسان شمالی

۶۰۴۰۴۰۲۴۵۹

جمهوری اسلامی ایران
وزارت راه و شهرسازی
استان لرستان

آگهی مناقصه عمومی یک مرحله ای (با ارزیابی) ، شماره ۳-۱۴۰۴

کار فرما : اداره کل راه و شهرسازی استان لرستان (نوبت دوم)

اداره کل راه و شهرسازی استان لرستان در نظر دارد عملیات اجرایی پروژه ی زیر را بر اساس شرایط ذکر شده به شرح اطلاعات و جزئیات مندرج در اسناد مناقصه عمومی یک مرحله ای همراه با ارزیابی کیفی به شرکت پیمانکاری واجد شرایط واگذار نماید.

ردیف	عنوان پروژه	قیمت برآورد (ریال)	نحوه انعقاد قرارداد	مبلغ تضمین شرکت در مناقصه(ریال)	مدت پیمان	توضیحات
۱	تکمیل پارک مطهری شهرستان کوهدشت	۲۰/۵۵۹/۳۷۳/۰۱۵ ریال	به صورت فهرست بهایی	۱/۰۳۰/۰۰۰/۰۰۰ ریال	۱۲ ماه	داشتن رتبه ۵ ابنیه الزامی می باشد.

تاریخ انتشار در سامانه : ۱۴۰۴/۰۲/۱۴ مهلت دریافت اسناد مناقصه : ۱۴۰۴/۰۲/۱۸

مهلت تحویل پیشنهادات مورخ : ۱۴۰۴/۰۲/۲۸ تاریخ بازگشایی پاکات مناقصه عمومی مورخ : ۱۴۰۴/۰۲/۲۹

کلیه مراحل برگزاری مناقصه از دریافت اسناد مناقصه تا ارائه پیشنهاد مناقصه گران و بازگشایی پاکتها از طریق درگاه سامانه ی تدارکات الکترونیکی دولت (ستاد) به آدرس www.setadiran.ir انجام خواهد شد و لازم است مناقصه گران در صورت عدم عضویت قبلی ، مراحل ثبت نام در سایت مذکور و دریافت گواهی امضای الکترونیکی را جهت شرکت در مناقصه محقق سازند . و نیز دستورالعمل شماره ۹۴/۱۵۸۷۶۴ مورخ ۱۳۹۴/۰۷/۱۳ با موضوع تعیین دامنه قیمتهای متناسب پیشنهادی ، در مناقصات فوق به منظور حذف قیمتهای پیشنهادی نا متناسب اعمال خواهد شد. ارائه ی آنالیز بهای قیمت پیشنهادی براساس بخشنامه شماره ۹۶/۱۲۳۲۵۷۹ مورخ ۱۳۹۶/۰۳/۳۱ الزامی است و در صورت عدم بارگذاری در پاکت ج مردود اعلام خواهد شد. قابل توجه کلیه شرکت کنندگان، ظرفیت ریالی مجاز مناقصه گران طبق بخشنامه ابلاغی سازمان مدیریت و برنامه ریزی کشور لحاظ می گردد.

شناسه ملی: ۱۹۲۵۴۲۴

روابط عمومی اداره کل راه و شهرسازی استان لرستان

۶۰۴۰۴۰۲۴۲۴

پیشخوان Pishkhan.com

PISMINAR.COM

[illegible]

[illegible]

[illegible]

پخش «پیرپسر» منوط به رده‌بندی سنی است

روح‌الله حسینی، معاون ارزشیابی و نظارت سازمان سینمایی درباره اکران‌های جدید سینما گفت: ترکیب فیلم‌هایی که به اکران خواهند رسید تصمیم شورای صنفی نمایش بوده که تعداد آن‌ها هم تقریباً مشابه اکران نوروز است؛ بعضی از همین چهارشنبه و برخی دیگر (همانند فیلم‌های نوروزی) با کمی فاصله روی پرده سینما می‌روند. فیلم‌هایی همچون «خانه ارواح»، «صددام»، «زیبا صدایم کن»، «بازی را بکش»، «اسفند»، «سلام علیکم حاج آقا» و... در بسته اکران جدید قرار دارند که تعدادی این هفته و تعدادی در هفته‌های بعد اکران خواهند شد.

حسینی در پاسخ به اینکه آیا فیلم «پیر پسر» هم که گفته شده در بهار به سینما می‌آید، در همین مدت اکران می‌شود؟ اظهار کرد: برای این فیلم ابتدا باید آیین‌نامه رده‌بندی سنی نهایی و ابلاغ شود. البته در گذشته هم چنین آیین‌نامه‌ای وجود داشت ولی باید در دوره جدید بازنگری و ابلاغ شود تا بنا بر آن، فیلم‌هایی شبیه «پیرپسر» اکران شوند. امیدوارم در همین فصل بهار آیین‌نامه نهایی شود تا فیلم «پیرپسر» که مشکلی هم برای نمایش ندارد، امکان اکران پیدا کند.

پیشخوان
Pishkhan.com

گفت‌وگو با یوسف علیخانی، نویسنده و ناشر در آستانه برگزاری نمایشگاه بین‌المللی کتاب تهران

به نمایشگاه کتاب بیایید تا به شما رازی بگویم!

خدیجه زمانیان | یوسف علیخانی از آن دسته آدم‌هایی است که زندگی‌اش به طرز عجیبی با کتاب گره خورده است. از همان زمان که خبرنگار بود او را می‌شناختم، خبرنگاری نویسنده که دنیای خبر را بوسید و کنار گذاشت و بر ساحت کتاب متمرکز شد. من همواره پیگیر کارهایش بودم. کتاب‌هایش را می‌خواندم و به او به دلیل خلق جهان داستانی که دارد، آفرین می‌گفتم؛ جهانی که بر دل می‌نشیند. او در این نیم قرنی که زندگی کرده همواره تلاش کرده کلمات را بر جان آدم‌های اطرافش بنشاند. گاهی تعجب می‌کنم از این همه انرژی که او برای کتاب می‌گذارد؛ در گوشه کوچکی که ساخته و نامش را «آموت» گذاشته جهان بزرگی خلق کرده و به بهانه‌های مختلف، آدم‌هایی که به کتاب ربط پیدا می‌کنند اعم از نویسنده، کتابخوان، ناشر و مترجم را دور هم جمع می‌کند تا از کتاب حرف بزنند.

یوسف علیخانی، نویسنده داستان‌های «قدم‌بخیر مادربزرگ من بود»، «اژدهاکشان»، «عروس بید»، «بیوه‌کشی»، «خاما» و «زاهو» جوایز زیادی به خاطر کتاب‌ها و فعالیت‌هایش در حوزه نشر دریافت کرده است. امروز که نخستین روز سی و ششمین دوره نمایشگاه بین‌المللی کتاب تهران است، خوش دیدیم با او گپ بزنیم و حرف‌هایش را درباره کتاب و نمایشگاه کتاب بشنویم. این گفت‌وگو را بخوانید.

■ **از نمایشگاه کتاب و فرصت‌هایی که برای آشتی مخاطب با کتاب، ترویج کتاب و آشنایی مخاطب با نویسندگان و مترجمان ایجاد می‌کند بگویید. چون بسیاری بر این باور هستند که نمایشگاه‌های حضوری کتاب در این روزگار کارکردهای سابقشان را از دست داده‌اند.**

نشستن پشت میز و تحریریه و اظهار نظر کردن خیلی ساده است، کدام از این بسیاری که شما می‌فرمایید، کتابفروش و ناشر هستند؟ به این معنی که از نزدیک، دستی بر آتش داشته باشند و بگویند نمایشگاه کتاب، کارکرد سابق را دارد یا نه.

■ **نکاتی که گفتم باور بسیاری از کارشناسان و حتی ناشران است. یکی از مسائلی که در این مورد بارها گفته می‌شود برتری بُعد فروشگاهی بر نمایشگاهی است. به عنوان کسی که در عرصه نویسندگی، ناشری و روزنامه‌نگاری تجربه زیادی از حضور در این رویداد فرهنگی دارید، پیشنهادهای شما برای برگزاری یک نمایشگاه حرفه‌ای، جاندار و مثمرثمر چیست؟**

چند روز پیش با یکی از خبرگزاری‌ها مصاحبه‌ای کرده بودم که روزنامه شما هم بخشی از آن را منتشر کرد. در بخشی از آن گفته بودم «۲۰ سال پیش وقتی روزنامه‌نگار بودم، یادداشت‌های تندی علیه نمایشگاه کتاب تهران نوشتم با این رویکرد که اینجا فروشگاه کتاب تهران است و نه نمایشگاه کتاب» و بعد ادامه دادم وقتی ۱۷ سال پیش ناشر شدم و شرایط را از نزدیک و با پوست و گوشت و استخوان لمس کردم، دیدم یادداشت‌هایم بیهوده و هدر بودند. البته این بخش از گفت‌وگو را دوستی در سایتی به مسخره گرفته که فلانی مزه پول را که دیده، پشت کرده به آرمان‌هایش. دوست داشتم یک جایی به او جواب بدهم که رفیق جان! اگر همان پول کثیف (که جنابعالی ازش گریزانی) نبود، هیچ کتابی متولد نمی‌شد. نمایشگاه کتاب تهران با تمام ایرادهایی که می‌توان در طول برگزاری‌اش پیدا کرد، چه بخواهیم و چه نخواهیم، بزرگ‌ترین اتفاق فرهنگی کشور است و این را باید قدر دانست. برخی می‌گویند نمایشگاه کتاب تهران خلوت شده. من هم با آن‌ها هم‌نظر هستم که خلوت شده، اما چرا؟ برایتان برمی‌شمارم: اول؛ همزمانی برگزاری نمایشگاه کتاب تهران و نمایشگاه مجازی کتاب. بخش زیادی از دوستانی که از سراسر کشور به نمایشگاه تهران می‌آمدند، حالا با وجود نمایشگاه مجازی، خریدشان را از سایت نمایشگاه انجام می‌دهند که به اقصی نقاط کشور رایگان هم ارسال می‌شود. دوم؛ در دو سال گذشته از ورود زنان به نمایشگاه به دلیل پوشش ممانعت شد این بخش خیلی مهم بود و موجب افت ۵۰درصدی فروش ناشران شد. سوم؛ تورم، گرانی و خالی شدن جیب مردم است.

■ **اشاره کردید به مسئله گرانی کتاب. درباره تأثیر این گرانی بر روند کتاب‌خوانی بیشتر بگویید و آیا کتاب در ایران واقعاً کالای گرانی است؟**

سال ۱۳۸۸ کاغذ تحریر ۶۰×۹۰،۷۰ گرمی بندی ۲۰ هزار تومان بود و همین الان که من دارم به پرسش شما پاسخ می‌دهم بندی یک میلیون و ۲۴۰ هزار تومان است یعنی کاغذ از سال ۱۳۸۸ تا الان که ۱۴۰۴ هستیم ۶۲ برابر شده است. کتاب ۲۰۰ صفحه‌ای در سال ۱۳۸۸ با در نظر گرفتن صفحه‌ای ۲۰ تومان درمی‌آمد ۴ هزار تومان. الان باید چند دربیاید؟ ضرب در ۶۲، به عبارتی می‌شود صفحه‌ای هزار و ۲۴۰ تومان، یعنی همان کتاب ۲۰۰ صفحه‌ای درمی‌آید ۲۴۸ هزار تومان. اینجا یک پرسش پیش می‌آید که آیا کتاب فقط با کاغذ چاپ می‌شود و مخارج دیگر ندارد؟ خیر. کاغذ یک بخش از تولید کتاب است. با این حال کاغذ در سال‌های ۱۳۹۶ تا ۱۳۹۹ کمی با نظارت ارشاد و کاغذ سهمیه‌ای مهار شد اما آیا راهی برای مهار قیمت‌های مربوط به چاپ، لیتوگرافی، فیلم و زینک وجود داشت؟ این مهار کاغذ هم طی چهار سال گذشته وجود نداشته است.

یک چیز دیگر اینکه همان سال ۱۳۸۸ پیش از اینکه از کار روزنامه استعفا کنم، حقوقم ۵۰۰ هزار تومان بود که ضرب در ۶۲ بکنیم می‌شود ۳۱ میلیون تومان. من دو دهه است حقوق‌بگیر نیستم اما آیا یک روزنامه‌نگار الان با ۲۵ سال سابقه ۳۱ میلیون تومان حقوق می‌گیرد؟ اگر می‌گیرد که جای بحث نیست، قیمت‌ها (لااقل در حوزه کاری ما) ۶۲ برابر شده است ولی اگر حقوق کارمندان که بخش عمده‌ای از کتابخوانان را تشکیل می‌دهند، ۶۲ برابر نشده است، خیلی از جاهای کار می‌لنگد.

هیچ وقت یادم نمی‌رود یک دهه پیش وقتی مردم به نمایشگاه کتاب تهران می‌آمدند، با پولی که کنار گذاشته بودند، ۸ تا ۱۰ عدد کتاب می‌خریدند، اما در یکی دو سال گذشته، وقتی یکی ۱۰ عدد کتاب می‌خرد، با لذت به او نگاه می‌کنیم. خیلی وقت‌ها با خودم می‌گویم مردم ما خیلی نجیب هستند که هنوز کتاب می‌خوانند. البته شاید نباید خیلی صریح بخش پایانی پرسش را پاسخ بدهم اما گریزی نیست؛ بله کتاب به نسبت کشورهای دیگر اصلاً کالای گرانی نیست.

■ **نشر آموت از همان اوان برپایی‌اش، گعده دوستداران کتاب، منتقدان، روزنامه‌نگاران، کتابخوان‌ها، نویسندگان و مترجمان بوده است. چه توصیه‌ای دارید به ناشران برای اینکه چنین حلقه‌های وصلی در نشرشان ایجاد کنند؟**

من جدا از نویسنده، ناشر و کتابفروش بودن، باغبان هستم. دقت کردم خیلی وقت‌ها دست ما نیست که کدام درختمان پربارتر بشود. خوب کود می‌دهی، خوب هرس می‌کنی، خوب سم می‌زنی، به موقع آب می‌دهی اما بعد یک‌باره یک روز می‌روی و می‌بینی درختت خشک شده. من روی زمین را می‌بینم اما آیا از کرم ریشه‌خوار باخبرم؟

کتاب هم همین است، بارها شده دوست داشتم فلان کتاب بیشتر خوانده شود و به اصطلاح پرفروش بشود اما نشده، بعد کتابی را که اصلاً هیچ وقتی برایش نگذاشتم، پرفروش شده است. اما آیا این‌ها دلیل می‌شود من تحرک نداشته باشم؟ نه. زندگی یعنی همین، اینکه بدانی با هر برگ تازه، تو زنده‌تر می‌شوی. ربطش را به پرسشتان پیدا کردید؟

■ **بله تلاش باید انجام شود اما ممکن است ثمره‌اش در جایی دیگر و وقتی دیگر باشد نه آنچه مورد انتظار ماست. در آستانه برپایی نمایشگاه کتاب چه توصیه‌ای برای حضور در نمایشگاه کتاب دارید؟**

کتابخوان اگر کتابخوان باشد که اصلاً نیاز به توصیه ندارد. کتابخوان واقعی مثل یک کوهنورد حرفه‌ای که هفته‌ای یک بار به کوه می‌رود، به کتاب‌فروشی مورد علاقه‌اش می‌رود و قاعدتاً در این آمد و رفت‌ها، از کتاب‌های تازه باخبر می‌شود و می‌نشیند دو صفحه‌اش را می‌خواند و به انتخاب می‌رسد. قاعدتاً توصیه‌ام به کتاب‌نخوان‌هاست که بگویم نصف عمرتان بر فناست که کتاب نخواندید. البته شاید هم به من بخندند که فلانی چون کتابفروش است، چنین می‌گوید که شاید هم حق داشته باشند اما زمانی مزه حرفم را درخواهند یافت که یک کتاب را بخوانند و به جانشان بنشیند. اگر کتاب‌نخوان هستید و این گفت‌وگو را خواندید و به نمایشگاه کتاب تهران و غرفه آموت آمدید، بیایید رازی را به شما بگویم. من اگر یادم نبود، شما یادم بیندازید.

■ **به عنوان کسی که به اشکال مختلف زندگی‌اش با کتاب گره خورده است بگویید باید چه کرد تا مردم بیشتر کتاب بخوانند؟**

هیچی. مگر قرار است همه کتابخوان بشوند یا باشند؟ پدر پیر و محتضر من اصلاً در عمرش جز یک قرآن که ۶۰ سال پیش در کلاس اکابر به او هدیه دادند، کتابی نخوانده اما بسیار بسیار بهتر از خیلی‌ها که کتابخوان هستند، جامعه را می‌شناسد. خوب قصه می‌گوید. خوب نقل می‌گوید. کلی شعر از حفظ است. به نظرم به جای تلاش برای کتاب‌خوانی مردم، باید تلاش کرد مردم بهتر زندگی کنند. اطرافشان را بهتر ببینند و جامعه و تاریخ و فرهنگشان را بشناسند.

آگهی موضوع ماده ۳ و ۱۳ آئین نامه قانون تعیین و تکلیف وضعیت ثبتی اراضی و ساختمان های فاقد سند رسمی

برابر رای شماره ۱۴۰۴۶۰۳۱۸۶۰۳۰۰۲۱۴۴ مورخ ۱۴۰۴/۰۱/۲۶ هیات موضوع قانون تعیین و تکلیف وضعیت ثبتی اراضی و ساختمانهای فاقد سند رسمی مستقر در واحد ثبتی ناحیه ۲ رشت ، تصرفات مالکانه بلامعارض خانم مریم یوسفی پور کینچاه فرزند علی به میزان ششدانگ یک قطعه زمین مشتمل بر بنای احداثی به مساحت ۳۰۸/۰۶ متر مربع به شماره پلاک فرعی ۳۵۴ مفروز مجزی از پلاک ۳۰ از اصلی ۴ واقع در قریه بیجارپس بخش چهار رشت خریداری مع الواسطه از مالک رسمی آقای حسن نیک قلب بیجارپس محرز گردیده است.
لذا به منظور اطلاع عموم مراتب در دو نوبت به فاصله ۱۵ روز آگهی می شود در صورتی که اشخاص نسبت به صدور سند مالکیت متقاضی اعتراضی داشته باشند می توانند از تاریخ انتشار اولین آگهی به مدت دو ماه اعتراض خود را به این اداره تسلیم و پس از اخذ رسید ظرف مدت یکماه از تاریخ تسلیم اعتراض دادخواست خود را به مراجع قضایی تقدیم نمایند. بدیهی است در صورت انقضای مدت مذکور و عدم وصول اعتراض طبق مقررات سند مالکیت صادر خواهد شد. م الف ۴۷۴ آ-۱۴۰۴۰۱۴۸۶
تاریخ انتشار نوبت اول : ۱۴۰۴/۰۲/۰۲
تاریخ انتشار نوبت دوم: ۱۴۰۴/۰۲/۱۷
علی غلامعلی زاده رودکلی - رئیس اداره ثبت اسناد و املاک ناحیه دو رشت

آگهی موضوع ماده ۳ و ۱۳ آئین نامه قانون تعیین و تکلیف وضعیت ثبتی اراضی و ساختمان های فاقد سند رسمی

برابر رای شماره ۱۴۰۳۶۰۳۱۸۶۰۳۰۲۱۲۹۶ مورخ ۱۴۰۳/۱۱/۲۵ هیات موضوع قانون تعیین و تکلیف وضعیت ثبتی اراضی و ساختمانهای فاقد سند رسمی مستقر در واحد ثبتی ناحیه ۲ رشت ، تصرفات مالکانه بلامعارض آقای محمد رضا پروانه دروبشی فرزند مهدی به میزان ششدانگ یک قطعه زمین مشتمل بر بنای احداثی به مساحت ۱۴۶/۳۹ متر مربع به شماره پلاک فرعی ۷۸۹۹ مفروز مجزی از پلاک ۳۳ از اصلی ۵۶ واقع در قریه پسنک بخش چهار رشت خریداری مع الواسطه از مالک رسمی آقای غلامعلی حسینی خرطومی محرز گردیده است.
لذا به منظور اطلاع عموم مراتب در دو نوبت به فاصله ۱۵ روز آگهی می شود در صورتی که اشخاص نسبت به صدور سند مالکیت متقاضی اعتراضی داشته باشند می توانند از تاریخ انتشار اولین آگهی به مدت دو ماه اعتراض خود را به این اداره تسلیم و پس از اخذ رسید ظرف مدت یکماه از تاریخ تسلیم اعتراض دادخواست خود را به مراجع قضایی تقدیم نمایند. بدیهی است در صورت انقضای مدت مذکور و عدم وصول اعتراض طبق مقررات سند مالکیت صادر خواهد شد. م الف ۴۴۲ آ-۱۴۰۴۰۱۴۸۹
تاریخ انتشار نوبت اول : ۱۴۰۴/۰۲/۰۲
تاریخ انتشار نوبت دوم: ۱۴۰۴/۰۲/۱۷
علی غلامعلی زاده رودکلی - رئیس اداره ثبت اسناد و املاک ناحیه دو رشت

آگهی موضوع ماده ۳ و ۱۳ آیین نامه قانون تعیین تکلیف وضعیت ثبتی اراضی و ساختمانهای فاقد سند رسمی

برابر رای شماره ۱۴۰۳۶۰۳۱۸۶۰۳۰۲۱۵۱۶ مورخ ۱۴۰۳/۱۲/۰۱ هیات موضوع قانون تعیین تکلیف وضعیت ثبتی اراضی و ساختمانهای فاقد سند رسمی مستقر در واحد ثبتی ناحیه ۲ رشت ، تصرفات مالکانه بلامعارض خانم معصومه حقی کرین فرزند قربانعلی به میزان ششدانگ یک قطعه زمین مشتمل بر بنای احداثی به مساحت ۱۲۲/۷۸ متر مربع به شماره پلاک فرعی ۳۳۷۷۸ مفروز مجزی از پلاک ۱۶ از اصلی ۱۴ واقع در قریه سلیمانداراب بخش چهار رشت خریداری مع الواسطه از مالک رسمی آقای محمد حسن همدانی محرز گردیده است.
لذا به منظور اطلاع عموم مراتب در دو نوبت به فاصله ۱۵ روز آگهی می شود در صورتی که اشخاص نسبت به صدور سند مالکیت متقاضی اعتراضی داشته باشند می توانند از تاریخ انتشار اولین آگهی به مدت دو ماه اعتراض خود را به این اداره تسلیم و پس از اخذ رسید ظرف مدت یکماه از تاریخ تسلیم اعتراض دادخواست خود را به مراجع قضایی تقدیم نمایند. بدیهی است در صورت انقضای مدت مذکور و عدم وصول اعتراض طبق مقررات سند مالکیت صادر خواهد شد. م الف ۴۷۰ آ-۱۴۰۴۰۱۴۹۱
تاریخ انتشار نوبت اول :۱۴۰۴/۰۲/۰۲ تاریخ انتشار نوبت دوم : ۱۴۰۴/۰۲/۱۷
علی غلامعلی زاده رودکلی - رئیس اداره ثبت اسناد و املاک ناحیه دو رشت

آگهی موضوع ماده ۳ و ۱۳ آئین نامه قانون تعیین و تکلیف وضعیت ثبتی اراضی و ساختمان های فاقد سند رسمی

برابر رای شماره ۱۴۰۳۶۰۳۱۸۶۰۳۰۰۱۶۴۱ مورخ ۱۴۰۴/۰۱/۲۱ هیات موضوع قانون تعیین و تکلیف وضعیت ثبتی اراضی و ساختمانهای فاقد سند رسمی مستقر در واحد ثبتی ناحیه ۲ رشت ، تصرفات مالکانه بلامعارض خانم شاهده نوری سعید فرزند علی به میزان ششدانگ یک قطعه زمین مشتمل بر بنای احداثی به مساحت ۳۰۰ متر مربع به شماره پلاک فرعی ۲۹۶۱ مفروز مجزی از پلاک ۱۴ از اصلی ۵۸ واقع در قریه پیله داربن جورده بخش چهار رشت خریداری مع الواسطه از مالک رسمی آقای محمد علی معتبر محرز گردیده است.
لذا به منظور اطلاع عموم مراتب در دو نوبت به فاصله ۱۵ روز آگهی می شود در صورتی که اشخاص نسبت به صدور سند مالکیت متقاضی اعتراضی داشته باشند می توانند از تاریخ انتشار اولین آگهی به مدت دو ماه اعتراض خود را به این اداره تسلیم و پس از اخذ رسید ظرف مدت یکماه از تاریخ تسلیم اعتراض دادخواست خود را به مراجع قضایی تقدیم نمایند. بدیهی است در صورت انقضای مدت مذکور و عدم وصول اعتراض طبق مقررات سند مالکیت صادر خواهد شد. م الف ۴۹۳ آ-۱۴۰۴۰۱۴۹۳
تاریخ انتشار نوبت اول : ۱۴۰۴/۰۲/۰۲ تاریخ انتشار نوبت دوم: ۱۴۰۴/۰۲/۱۷
علی غلامعلی زاده رودکلی - رئیس اداره ثبت اسناد و املاک ناحیه دو رشت

آگهی موضوع ماده ۳ و ۱۳ آئین نامه قانون تعیین و تکلیف وضعیت ثبتی اراضی و ساختمان های فاقد سند رسمی

برابر رای شماره ۱۴۰۳۶۰۳۱۸۶۰۳۰۰۱۸۲۰ مورخ ۱۴۰۴/۰۱/۲۳ هیات موضوع قانون تعیین و تکلیف وضعیت ثبتی اراضی و ساختمانهای فاقد سند رسمی مستقر در واحد ثبتی ناحیه ۲ رشت ، تصرفات مالکانه بلامعارض خانم شاهده نوری سعید فرزند علی به میزان ششدانگ یک قطعه زمین مشتمل بر بنای احداثی به مساحت ۲۹۹/۲۴۷ متر مربع به شماره پلاک فرعی ۲۹۵۹ مفروز مجزی از پلاک ۱۴ از اصلی ۵۸ واقع در قریه پیله داربن جورده بخش چهار رشت خریداری مع الواسطه از مالک رسمی آقای محمد علی معتبرکماکلی محرز گردیده است.
لذا به منظور اطلاع عموم مراتب در دو نوبت به فاصله ۱۵ روز آگهی می شود در صورتی که اشخاص نسبت به صدور سند مالکیت متقاضی اعتراضی داشته باشند می توانند از تاریخ انتشار اولین آگهی به مدت دو ماه اعتراض خود را به این اداره تسلیم و پس از اخذ رسید ظرف مدت یکماه از تاریخ تسلیم اعتراض دادخواست خود را به مراجع قضایی تقدیم نمایند. بدیهی است در صورت انقضای مدت مذکور و عدم وصول اعتراض طبق مقررات سند مالکیت صادر خواهد شد. م الف ۴۷۱ آ-۱۴۰۴۰۱۴۹۲
تاریخ انتشار نوبت اول : ۱۴۰۴/۰۲/۰۲ تاریخ انتشار نوبت دوم : ۱۴۰۴/۰۲/۱۷
علی غلامعلی زاده رودکلی - رئیس اداره ثبت اسناد و املاک ناحیه دو رشت

به این اداره تسلیم و پس از اخذ رسید ظرف مدت یکماه از تاریخ تسلیم اعتراض دادخواست خود را به مراجع قضایی تقدیم نمایند. بدیهی است در صورت انقضای مدت مذکور و عدم وصول اعتراض طبق مقررات سند مالکیت صادر خواهد شد. م الف ۵۰۳ آ-۱۴۰۴۰۱۵۰۰
تاریخ انتشار نوبت اول : ۱۴۰۴/۰۲/۰۲ تاریخ انتشار نوبت دوم: ۱۴۰۴/۰۲/۱۷
علی غلامعلی زاده رودکلی - رئیس اداره ثبت اسناد و املاک ناحیه دو رشت

آگهی موضوع ماده ۳ و ۱۳ آئین نامه قانون تعیین و تکلیف وضعیت ثبتی اراضی و ساختمان های فاقد سند رسمی

برابر رای شماره ۱۴۰۴۶۰۳۱۸۶۰۳۰۰۱۶۵۰ مورخ ۱۴۰۴/۰۱/۲۱ هیات موضوع قانون تعیین و تکلیف وضعیت ثبتی اراضی و ساختمانهای فاقد سند رسمی مستقر در واحد ثبتی ناحیه ۲ رشت ، تصرفات مالکانه بلامعارض خانم شاهده نوری سعید فرزند علی به میزان ششدانگ یک قطعه زمین مشتمل بر بنای احداثی به مساحت ۳۶۷/۹۲ متر مربع به شماره پلاک فرعی ۲۹۵۱ مفروز مجزی از پلاک ۱۵ از اصلی ۵۸ پیله داربن جورده بخش چهار رشت خریداری مع الواسطه از مالک رسمی آقای صفر محمد فقیهی محرز گردیده است.
لذا به منظور اطلاع عموم مراتب در دو نوبت به فاصله ۱۵ روز آگهی می شود در صورتی که اشخاص نسبت به صدور سند مالکیت متقاضی اعتراضی داشته باشند می توانند از تاریخ انتشار اولین آگهی به مدت دو ماه اعتراض خود را به این اداره تسلیم و پس از اخذ رسید ظرف مدت یکماه از تاریخ تسلیم اعتراض دادخواست خود را به مراجع قضایی تقدیم نمایند. بدیهی است در صورت انقضای مدت مذکور و عدم وصول اعتراض طبق مقررات سند مالکیت صادر خواهد شد. م الف ۵۰۵ آ-۱۴۰۴۰۱۵۰۲
تاریخ انتشار نوبت اول : ۱۴۰۴/۰۲/۰۲ تاریخ انتشار نوبت دوم: ۱۴۰۴/۰۲/۱۷
علی غلامعلی زاده رودکلی - رئیس اداره ثبت اسناد و املاک ناحیه دو رشت

آگهی موضوع ماده ۳ و ۱۳ آئین نامه قانون تعیین و تکلیف وضعیت ثبتی اراضی و ساختمان های فاقد سند رسمی

برابر رای شماره ۱۴۰۴۶۰۳۱۸۶۰۳۰۰۱۸۲۳ مورخ ۱۴۰۴/۰۱/۲۳ هیات موضوع قانون تعیین و تکلیف وضعیت ثبتی اراضی و ساختمانهای فاقد سند رسمی مستقر در واحد ثبتی ناحیه ۲ رشت ، تصرفات مالکانه بلامعارض خانم شاهده نوری سعید فرزند علی به میزان ششدانگ یک قطعه زمین مشتمل بر بنای احداثی به مساحت ۲۸۸ متر مربع به شماره پلاک فرعی ۲۹۵۰ مفروز مجزی از پلاک ۱۴ از اصلی ۵۸ واقع در قریه پیله داربن جورده بخش چهار رشت خریداری مع الواسطه از مالک رسمی آقای محمد علی معتبر کماکلی محرز گردیده است.
لذا به منظور اطلاع عموم مراتب در دو نوبت به فاصله ۱۵ روز آگهی می شود در صورتی که اشخاص نسبت به صدور سند مالکیت متقاضی اعتراضی داشته باشند می توانند از تاریخ انتشار اولین آگهی به مدت دو ماه اعتراض خود را به این اداره تسلیم و پس از اخذ رسید ظرف مدت یکماه از تاریخ تسلیم اعتراض دادخواست خود را به مراجع قضایی تقدیم نمایند. بدیهی است در صورت انقضای مدت مذکور و عدم وصول اعتراض طبق مقررات سند مالکیت صادر خواهد شد. م الف ۵۰۷ آ-۱۴۰۴۰۱۵۰۴
تاریخ انتشار نوبت اول : ۱۴۰۴/۰۲/۰۲ تاریخ انتشار نوبت دوم: ۱۴۰۴/۰۲/۱۷
علی غلامعلی زاده رودکلی - رئیس اداره ثبت اسناد و املاک ناحیه دو رشت

آگهی موضوع ماده ۳ و ۱۳ آئین نامه قانون تعیین و تکلیف وضعیت ثبتی اراضی و ساختمان های فاقد سند رسمی

برابر رای شماره ۱۴۰۳۶۰۳۱۸۶۰۳۰۰۱۶۶۳ مورخ ۱۴۰۳/۰۱/۲۱ هیات موضوع قانون تعیین و تکلیف وضعیت ثبتی اراضی و ساختمانهای فاقد سند رسمی مستقر در واحد ثبتی ناحیه ۲ رشت ، تصرفات مالکانه بلامعارض آقای امیر حسین نوری سعید فرزند علی به میزان ششدانگ یک قطعه زمین مشتمل بر بنای احداثی به مساحت ۱۷۰ متر مربع به شماره پلاک فرعی ۲۹۵۷ مفروز مجزی از پلاک ۱۶ از اصلی ۵۸ واقع در قریه پیله داربن جورده بخش چهار رشت خریداری مع الواسطه از مالک رسمی آقای ابوالحسن مسیبی محرز گردیده است.
لذا به منظور اطلاع عموم مراتب در دو نوبت به فاصله ۱۵ روز آگهی می شود در صورتی که اشخاص نسبت به صدور سند مالکیت متقاضی اعتراضی داشته باشند می توانند از تاریخ انتشار اولین آگهی به مدت دو ماه اعتراض خود را به این اداره تسلیم و پس از اخذ رسید ظرف مدت یکماه از تاریخ تسلیم اعتراض دادخواست خود را به مراجع قضایی تقدیم نمایند. بدیهی است در صورت انقضای مدت مذکور و عدم وصول اعتراض طبق مقررات سند مالکیت صادر خواهد شد. م الف ۵۰۹ آ-۱۴۰۴۰۱۵۰۷
تاریخ انتشار نوبت اول : ۱۴۰۴/۰۲/۰۲ تاریخ انتشار نوبت دوم: ۱۴۰۴/۰۲/۱۷
علی غلامعلی زاده رودکلی - رئیس اداره ثبت اسناد و املاک ناحیه دو رشت

آگهی موضوع ماده ۳ و ۱۳ آئین نامه قانون تعیین و تکلیف وضعیت ثبتی اراضی و ساختمان های فاقد سند رسمی

برابر رای شماره ۱۴۰۴۶۰۳۱۸۶۰۳۰۰۱۸۹۶ مورخ ۱۴۰۴/۰۱/۲۴ هیات موضوع قانون تعیین و تکلیف وضعیت ثبتی اراضی و ساختمانهای فاقد سند رسمی مستقر در واحد ثبتی ناحیه ۲ رشت ، تصرفات مالکانه بلامعارض آقای مسعود شعبانی درودخانی فرزند صفر به میزان ششدانگ یک قطعه زمین مشتمل بر بنای احداثی به مساحت ۲۸۸ متر مربع به شماره پلاک فرعی ۲۹۴۹ مفروز مجزی از پلاک ۱۴ از اصلی ۵۸ واقع در قریه پیله داربن جورده بخش چهار رشت خریداری مع الواسطه از مالک رسمی آقای محمد علی معتبر کماکلی محرز گردیده است.
لذا به منظور اطلاع عموم مراتب در دو نوبت به فاصله ۱۵ روز آگهی می شود در صورتی که اشخاص نسبت به صدور سند مالکیت متقاضی اعتراضی داشته باشند می توانند از تاریخ انتشار اولین آگهی به مدت دو ماه اعتراض خود را به این اداره تسلیم و پس از اخذ رسید ظرف مدت یکماه از تاریخ تسلیم اعتراض دادخواست خود را به مراجع قضایی تقدیم نمایند. بدیهی است در صورت انقضای مدت مذکور و عدم وصول اعتراض طبق مقررات سند مالکیت صادر خواهد شد. م الف ۵۱۱ آ-۱۴۰۴۰۱۵۱۱
تاریخ انتشار نوبت اول : ۱۴۰۴/۰۲/۰۲ تاریخ انتشار نوبت دوم: ۱۴۰۴/۰۲/۱۷
علی غلامعلی زاده رودکلی - رئیس اداره ثبت اسناد و املاک ناحیه دو رشت

آگهی موضوع ماده ۳ و ۱۳ آئین نامه قانون تعیین و تکلیف وضعیت ثبتی اراضی و ساختمان های فاقد سند رسمی

برابر رای شماره ۱۴۰۴۶۰۳۱۸۶۰۳۰۰۱۸۹۹ مورخ ۱۴۰۴/۰۱/۲۴ هیات موضوع قانون تعیین و تکلیف وضعیت ثبتی اراضی و ساختمانهای فاقد سند رسمی مستقر در واحد ثبتی ناحیه ۲ رشت ، تصرفات مالکانه بلامعارض آقای مسعود شعبانی درودخانی فرزند صفر به میزان ششدانگ یک قطعه زمین مشتمل بر بنای احداثی به مساحت ۲۰۰

متر مربع به شماره پلاک فرعی ۲۹۴۸ مفروز مجزی از پلاک ۱۶ از اصلی ۵۸ واقع در قریه پیله داربن جورده بخش چهار رشت خریداری مع الواسطه از مالک رسمی آقای ابوالحسن مسیبی محرز گردیده است.
لذا به منظور اطلاع عموم مراتب در دو نوبت به فاصله ۱۵ روز آگهی می شود در صورتی که اشخاص نسبت به صدور سند مالکیت متقاضی اعتراضی داشته باشند می توانند از تاریخ انتشار اولین آگهی به مدت دو ماه اعتراض خود را به این اداره تسلیم و پس از اخذ رسید ظرف مدت یکماه از تاریخ تسلیم اعتراض دادخواست خود را به مراجع قضایی تقدیم نمایند. بدیهی است در صورت انقضای مدت مذکور و عدم وصول اعتراض طبق مقررات سند مالکیت صادر خواهد شد. م الف ۵۱۳ آ-۱۴۰۴۰۱۵۲۳
تاریخ انتشار نوبت اول : ۱۴۰۴/۰۲/۰۲ تاریخ انتشار نوبت دوم: ۱۴۰۴/۰۲/۱۷
علی غلامعلی زاده رودکلی - رئیس اداره ثبت اسناد و املاک ناحیه دو رشت

آگهی موضوع ماده ۳ و ۱۳ آئین نامه قانون تعیین و تکلیف وضعیت ثبتی اراضی و ساختمان های فاقد سند رسمی

برابر رای شماره ۱۴۰۴۶۰۳۱۸۶۰۳۰۰۱۹۱۶ مورخ ۱۴۰۴/۰۱/۲۵ هیات موضوع قانون تعیین و تکلیف وضعیت ثبتی اراضی و ساختمانهای فاقد سند رسمی مستقر در واحد ثبتی ناحیه ۲ رشت ، تصرفات مالکانه بلامعارض آقای ارسلان سالاری درودخانی فرزند محمد به میزان ششدانگ یک قطعه زمین مشتمل بر بنای احداثی به مساحت ۴۲۶/۷۴ متر مربع به شماره پلاک فرعی ۲۹۵۳ مفروز مجزی از پلاک ۱۶ از اصلی ۵۸ واقع در قریه پیله داربن جورده بخش چهار رشت خریداری مع الواسطه از مالک رسمی آقای ابوالحسن مسیبی و غیره محرز گردیده است.
لذا به منظور اطلاع عموم مراتب در دو نوبت به فاصله ۱۵ روز آگهی می شود در صورتی که اشخاص نسبت به صدور سند مالکیت متقاضی اعتراضی داشته باشند می توانند از تاریخ انتشار اولین آگهی به مدت دو ماه اعتراض خود را به این اداره تسلیم و پس از اخذ رسید ظرف مدت یکماه از تاریخ تسلیم اعتراض دادخواست خود را به مراجع قضایی تقدیم نمایند. بدیهی است در صورت انقضای مدت مذکور و عدم وصول اعتراض طبق مقررات سند مالکیت صادر خواهد شد. م الف ۵۱۵ آ-۱۴۰۴۰۱۵۲۶
تاریخ انتشار نوبت اول : ۱۴۰۴/۰۲/۰۲ تاریخ انتشار نوبت دوم: ۱۴۰۴/۰۲/۱۷
علی غلامعلی زاده رودکلی - رئیس اداره ثبت اسناد و املاک ناحیه دو رشت

آگهی موضوع ماده ۳ و ۱۳ آئین نامه قانون تعیین و تکلیف وضعیت ثبتی اراضی و ساختمان های فاقد سند رسمی

برابر رای شماره ۱۴۰۴۶۰۳۱۸۶۰۳۰۰۱۹۱۳ مورخ ۱۴۰۴/۰۱/۲۵ هیات موضوع قانون تعیین و تکلیف وضعیت ثبتی اراضی و ساختمانهای فاقد سند رسمی مستقر در واحد ثبتی ناحیه ۲ رشت ، تصرفات مالکانه بلامعارض آقای ارسلان سالاری درودخانی فرزند محمد به میزان ششدانگ یک قطعه زمین مشتمل بر بنای احداثی به مساحت ۶۳۵/۱۶ متر مربع به شماره پلاک فرعی ۲۹۵۴ مفروز مجزی از پلاک ۱۶ از اصلی ۵۸ واقع در قریه پیله داربن جورده بخش چهار رشت خریداری مع الواسطه از

دورسون: توانایی ندارم به فنر نه بگویم!

سردار که بارها علاقه قلبی خود را به فنرباغچه نشان داده در گفت‌وگوی جدید خود با یک رسانه ترکیه‌ای تأکید کرد اگر این تیم او را بخواهد به فوتبال ترکیه برمی‌گردد. سردار دورسون، مهاجم پرسپولیس در گفت‌وگو با Beyaz Tv ترکیه گفت: «پس از شکست اخیر فنرباغچه مقابل بشیکتاش، اکنون می‌توانیم بگوییم که ۹۵درصد گالاتاسرای قهرمان است. به نظر من برای حفظ ثبات تیم، باشگاه باید با ژوزه مورینیو به کارش ادامه دهد».او در مورد جدایی‌اش از فنرباغچه تأکید کرد: «می‌خواستم در فنرباغچه بمانم و اگر می‌ماندم به تیم کمک می‌کردم، اما گویا صلاح در این بود که مسیرمان از هم جدا شود».

مهاجم پرسپولیس در مورد کارتال گفت: «اگر به عملکرد سال‌های گذشته اسماعیل کارتال نگاه کنید، قهرمانی بدست نیاورد، اما تیمش فوتبال خوبی بازی می‌کرد و امتیازهای زیادی هم کسب کرد». سردار در مهم‌ترین بخش صحبت‌هایش گفت: «من توانایی نه گفتن به فنرباغچه را ندارم. هر موقع فنرباغچه تماس بگیرد، ما آنجا خواهیم بود. فکر می‌کنم همین موضوع در مورد اسماعیل کارتال هم صدق می‌کند، البته که تصمیم با اوست».

لحظاتی بهاری با آقای گل احتمالی لیگ

علیپور: کفش طلا سایز پای من است!

امید مافی | در آستانه غروبِ فصلی که با جام همراه نشد، دو آتشه‌های قرمز دلخوش به گل‌های علی علیپور زیپ آسمان را می‌کشند تا تگرگ تلخکامی بیش و پیش بر سکوها نبارد. این سوتر پسر مازندران در قامت رزم‌آوری دژم، شمشیر برّان را به رقص درآورده تا مرهمی بر زخم‌های ناسور بگذارد. او برای آنکه در افق پیش رو سر به سر خاطرات چشمنواز بگذارد، گریزی جز تردد در جاده‌های لغزنده و رسیدن به کفش طلا ندارد. علی علیپور پس از یک تمرین سخت، سکوت شهر را با ناگفته‌هایش شکست.

■ **دو گل در کرمان و پیشتازی در جدول گلزنان لیگ. دوباره در جلد همان ۹ زهردار گذشته فرو رفتی.**

برای رسیدن به هدف در فوتبال سلسله عوامل دست به دست هم می‌دهند و ۱۰ بازیکن از جان مایه می‌گذارند تا نفر یازدهم تیر خلاص را شلیک کند. انصاف ایجاب می‌کند بابت تمام گل‌هایی که تا امروز زدم از سازندگان گل قدردانی کنم. من یکه و تنها کاری از پیش نمی‌بردم.

■ **چه حسی داری وقتی به بردن کفش طلا برای دومین بار فکر می‌کنی؟**

راستش دوست داشتم آقای گلی من با قهرمانی پرسپولیس توأم باشد، اما این فصل، فصل ما نبود و جام از کفمان رفت. کفش طلا سایز پای من است، اما چه فایده که پرچم قرمز در روز آخر افراشته نخواهد شد.

■ **اما رقبای سرسختی پشت سرت داری. امیرحسین حسین‌زاده و رامین رضاییان در این دو هفته بیکار نخواهند نشست!**

من برای همه رقیبان احترام قائلم و معتقدم موفقیت از دل پیکاری تنگاتنگ بیرون می‌آید. شک نکنید در دو بازی پیش رو با همراهی هافبک‌های پرسپولیس باز هم گل خواهم زد و آمارم را ارتقا خواهم داد.

■ **حالا پرسپولیس برای به چنگ آوردن نایب قهرمانی و کسب سهمیه شانس پیدا کرده است.**

درسته. عزممان را جزم کرده‌ایم تا دو بازی باقی مانده را ببریم و منتظر بازی‌های سپاهان بمانیم تا ببینیم چه اتفاقی می‌افتد. تصورم این است سپاهان در ایستگاه آخر برابر استقلال که راه افتاده دچار مشکل خواهد شد. درحقیقت نایب قهرمانی و راهیابی به آسیا کمترین کاری است که برای میلیون‌ها هوادار انجام می‌دهیم.

■ **اگر بخواهی به مهم‌ترین فاکتورهایی که امسال سد راه قهرمانی تیمت شد اشاره کنی، دست روی کدام فاکتور می‌گذاری؟**

ما در مقطعی از لیگ با لشکر مصدومان مواجه شدیم و در کنارش ویروس آنفلوانزا همه بچه‌ها را زمینگیر کرد تا از چندبازی مهم دست پر خارج نشویم. کتمان نمی‌کنم که برخی هفته‌ها نمایش خوبی ارائه نکردیم و کار به جایی رسید که می‌بینید.

■ **راستی با سردار دورسون در خط آتش راحتی؟**

سردار یک تمام‌کننده ششدانگ است و مهم‌تر از آن پسر نجیب و خونگرمی است. ما دوستان خوبی هستیم و در زمین همدیگر را راحت پیدا می‌کنیم.

■ **این هفته نبرد حساسی در حوالی فلک الافلاک دارید. راجع به این بازی حرف بزن.**

ما به جز پیروزی به گزینه دیگری فکر نمی‌کنیم. به هر حال باید از دو دیدار پیش رو ۶ امتیاز کامل را بگیریم تا امیدهای پرسپولیس زنده بماند.

■ **شنیدیم در تمرینات پرسپولیس درون دروازه می‌ایستی؟**

بله در آخرین تمرین دقایقی دستکش به دست کردم و توی دروازه ایستادم و اتفاقاً آن‌قدر خوب کار کردم که نظر آقای کارتال جلب شد. اگر روزی روزگاری تغییر پست دادم و کلین‌شیت کردم تعجب نکنید.

زیر ذره بین

جهانبخش، مغانلو، رضاییان، کنعانی، تیام

تراکتور ستاره‌ها را درو می‌کند

حمیدرضا عرب | تراکتور در فصل بیست و چهارم قهرمان لیگ برتر شد؛ اما این قهرمانی به‌سادگی ممکن نبود و مالک این باشگاه (زنوزی) پیش از شروع فصل نقل‌وانتقالات همه اقدام‌های لازم برای کسب این عنوان را انجام داد تا پرشورها پس از سال‌های طولانی در رسیدن به جام قهرمانی لیگ برتر، سرانجام به این مهم دست یافته و بر بام لیگ برتر فوتبال ایران بایستند.

زنوزی در نشستی که به‌تازگی با اسکوچیچ داشته به مرد کروات گفته قصد دارد برای سال‌های آینده تراکتور را به تیم اول فوتبال ایران تبدیل کند و در این راه از هیچ خرید پر سروصدایی کوتاهی نخواهد کرد.

نشست اخیر مالک باشگاه تراکتور با اسکوچیچ که به‌واقع در کنار بازیکنان بزرگ این باشگاه، از عوامل اصلی قهرمانی تبریزی‌ها در لیگ برتر محسوب می‌شود، نشان‌دهنده عزم و اراده مالک این باشگاه برای ورود به یک ماجراجویی تازه است.

زنوزی نه فقط قهرمانی‌های آینده در لیگ برتر را، بلکه لیگ نخبگان آسیا را نیز هدف قرار داده است.

مالک متمول باشگاه تراکتور قصد دارد علاوه بر تکرار قهرمانی تبریزی‌ها در لیگ برتر، دروازه‌های جدیدی را نیز به روی این باشگاه باز کرده و توفیقاتی را در آسیا بدست آورد. درهمین راستا زنوزی فهرستی غیرقابل توصیف از بهترین‌های فوتبال ایران تهیه کرده و قصد دارد باب مذاکره با آن‌ها را برای حضور در تراکتور باز کند. وی مذاکرات خود را از چند هفته پیش آغاز کرده است و هیچ بعید نیست تیم رؤیایی که اکنون در تبریز می‌بینیم فصل آینده دست‌نیافتنی‌تر شده تا زنوزی و یارانش را به آن آرمان‌هایی که در لیگ نخبگان آسیا دنبال می‌کنند، برساند. به این اسامی نگاه کنید: جهانبخش، مغانلو، رضاییان، کنعانی، تیام و... این‌ها بازیکنانی هستند که زنوزی برای تقویت هرچه بیشتر تراکتور برای فصل بعد مورد نظر قرار داده است و قصد دارد این بازیکنان را به خدمت بگیرد. در کنار این اسامی نام برخی دیگر از لژیونرهای فوتبال ایران نیز در کنار این اسامی به چشم می‌خورد. زنوزی حتی سراغ سردار آزمون هم رفته و قصد دارد با پیشنهاد قابل توجهی این بازیکن را برای بازگشت به لیگ ایران ترغیب کند. اگر بشنوید که زنوزی حتی به نزدیکان خود گفته لازم باشد با مهدی طارمی نیز برای حضور در تراکتور مذاکره می‌کند، دود از سرتان برخواهد خاست. بله، مالک تراکتور عزمش را جزم کرده تا در بهترین دوران تراکتور تیمی پرستاره و کهکشانی برای فصل آینده پدید آورد. او حتی اگر به

نیمی از اهداف خود در نقل‌وانتقالات دست یابد، از همین جا باید تکلیف قهرمان فصل بعد را مشخص شده دانست و شانسی برای دیگر تیم‌ها متصور نبود و تردیدی نیست هیچ تیمی یارای رقابت با تی‌ها را نخواهد داشت. حتی چنین تیمی در آسیا نیز مدعی خواهد بود، کما اینکه زنوزی اعلام کرده تیمش فصل آینده حتماً باید در میان چهار تیم نهایی لیگ نخبگان آسیا قرار بگیرد که با توجه به فضای خاص فوتبال در شهر تبریز و میزبانی‌های حیرت‌آور آن‌ها، احتمال اینکه تراکتور در این مسیر قرار بگیرد و همه را شگفت‌زده کند، بسیار زیاد است. به هر حال زمانی تا شروع رسمی نقل‌وانتقالات باقی نمانده است و تراکتور برای رسیدن به اهداف نقل‌وانتقالاتی خود هم زمان کافی در اختیار خواهد داشت و هم پول و به‌زودی پرده از رازهای تراکتور، زنوزی و تبریزی‌ها برداشته خواهد شد.

آگهی موضوع ماده ۳ قانون و ماده ۱۳ آئین نامه قانون تعیین تکلیف وضعیت ثبتی و اراضی و ساختمانهای فاقد سند رسمی

برابر رای شماره ۴۳۲۳ –۱۴۰۳/۱۰/۱۶ پنجم موضوع قانون تعیین تکلیف وضعیت ثبتی اراضی و ساختمانهای فاقد سند رسمی مستقر در واحد ثبتی حوزه ثبت ملک بهار تصرفات مالکانه بلامعارض متقاضی آقای ذبیح اله عزیزی فرزند یقینعلی بشماره شناسنامه ۴۴۸ صادره از صالح آباد درششدانگ یک قطعه زمین مزروعی دیم به مساحت ۱۴۰۳۶/۵۸متر مربع پلاک ۲۲ فرعی از۱۴۱ اصلی واقع در بخش چهارحوزه ثبت ملک بهار اراضی کریم آباد خریداری ازمالک رسمی آقایان نیتعلی جعفری، یقینعلی عزیزی، علی کرم عزیزی وشیرمحمد نه ترکی محرزگردیده است. لذا به منظور اطلاع عموم مراتب در دو نوبت به فاصله ۱۵ روز آگهی می شود درصورتی که اشخاص نسبت به صدور سند مالکیت متقاضی اعتراضی داشته باشند می توانند از تاریخ انتشاراولین آگهی به مدت دو ماه اعتراض خود را به این اداره تسلیم و پس از اخذ ،رسید ظرف مدت یک ماه از تاریخ تسلیم اعتراض دادخواست خود را به مراجع قضایی تقدیم نمایند. بدیهی است در صورت انقضای مدت مذکور و عدم وصول اعتراض طبق مقررات سند مالکیت صادر خواهد شد.(م الف۵۱) آ-۱۴۰۴۰۱۴۹۷
تاریخ انتشار نوبت اول : ۱۴۰۴/۰۲/۰۲ تاریخ انتشار نوبت دوم : ۱۴۰۴/۰۲/۱۷
حسین مرادی - رئیس ثبت استاد و املاک شهرستان بهار

آگهی موضوع ماده ۳ قانون و ماده ۱۳ آئین نامه قانون تعیین تکلیف وضعیت ثبتی و اراضی و ساختمانهای فاقد سند رسمی

برابر رای شماره ۱۴۰۳۶۰۳۰۸۰۰۲۰۰۴۶۶۲ - ۱۴۰۳،۱۲،۱۱ هیات اول موضوع قانون تعیین تکلیف وضعیت ثبتی اراضی و ساختمانهای فاقد سند رسمی مستقر در واحد ثبتی حوزه ثبت ملک قاین تصرفات مالکانه بلامعارض متقاضی آقای محمد کامرانی فر (از محل مالکیت رسمی سیدعلی قریشی) به شناسنامه شماره و کدملی ۰۹۲۱۰۴۳۰۱۵ صادره در شش دانگ یک قطعه مزروعی به مساحت ۵۹۷ مترمربع در در قسمتی از پلاک ۴۰۸ فرعی از ۱۵۸۵-اصلی واقع در اراضی مزرعه شهابی بخش ۱۱ شهرستان قاینات محرز گردیده است.لذا به منظور اطلاع عموم مراتب در دو نوبت به فاصله ۱۵ روز آگهی می شود در صورتی که اشخاص نسبت به صدور سند مالکیت متقاضی اعتراضی داشته باشند می توانند از تاریخ انتشار اولین آگهی به مدت دو ماه اعتراض خود را به این اداره تسلیم و پس از اخذ رسید، ظرف مدت یک ماه از تاریخ تسلیم اعتراض، دادخواست خود را به مراجع قضایی تقدیم نمایند.بدیهی است در صورت انقضای مدت مذکور و عدم وصول اعتراض طبق مقررات سند مالکیت صادر خواهد شد. آ-۱۴۰۴۰۱۴۹۵
تاریخ انتشار نوبت اول : ۱۴۰۴،۰۲،۲ تاریخ انتشار نوبت دوم : ۱۴۰۴،۰۲،۱۷
غلامرضا صادقیان - رئیس اداره ثبت اسناد واملاک شهرستان قاین

داره کل ثبت اسناد واملاک استان خراسان رضوی اداره ثبت اسناد واملاک حوزه ثبت ملک خلیل آباد

هیات موضوع قانون تعیین تکلیف وضعیت ثبتی اراضی و ساختمانهای فاقد سند رسمی آگهی موضوع ماده ۳ قانون و ماده ۱۳ آئین نامه قانون تعیین تکلیف وضعیت ثبتی و اراضی و ساختمانهای فاقد سند رسمی برابر رای شماره ۱۴۰۴۶۰۳۰۶۳۵۱۰۰۱۷۴۲ مورخ ۱۴۰۳.۱۲.۰۲ هیات اول موضوع قانون تعیین تکلیف وضعیت ثبتی اراضی و ساختمانهای فاقد سند رسمی مستقر در واحد ثبتی حوزه ثبت ملک خلیل آباد تصرفات مالکانه بلا معارض متقاضی آقای محمدحسین اصغرزاده فرزند محمد به شماره شناسنامه ۳۸ صادره از کاشمر در ششدانگ یک قطعه زمین مزروعی به مساحت ۱۸۰۰۷.۲۵ متر مربع قسمتی از ششدانگ پلاک شماره ۱۳۰۷ فرعی از ۴۸ اصلی بخش چهار خلیل آباد خریداری از مالک رسمی آقای محمداصغرزاده محرز گردیده است. لذا به منظور اطلاع عموم مراتب در دو نوبت به فاصله ۱۵ روز آگهی می شود در صورتی که اشخاص نسبت به صدور سند مالکیت متقاضی اعتراضی داشته باشند می توانند از تاریخ انتشار اولین آگهی به مدت دو ماه اعتراض خود را به این اداره تسلیم و پس از اخذ رسید ظرف مدت یک ماه از تاریخ تسلیم اعتراض دادخواست خود را به مراجع قضایی تقدیم نمایند. بدیهی است در صورت انقضای مدت مذکور و عدم وصول اعتراض طبق مقررات سند مالکیت صادر خواهد شد. آ-۱۴۰۴۰۱۴۹۰
تاریخ انتشار نوبت اول ۱۴۰۴.۲.۲ تاریخ انتشار نوبت دوم ۱۴۰۴.۲.۱۷
علی خدادادی رئیس ثبت اسناد و املاک خلیل آباد

هیات موضوع قانون تعیین تکلیف وضعیت ثبتی اراضی و ساختمانهای فاقد سند رسمی

آگهی موضوع ماده ۳ قانون و ماده ۱۳ آئین نامه قانون تعیین تکلیف وضعیت ثبتی و اراضی و ساختمانهای فاقد سند رسمی ،برابر رای شماره ۱۴۰۴،۶۷۹ و ۱۴۰۴،۶۸۱ هیات اول / دوم موضوع قانون تعیین تکلیف وضعیت ثبتی اراضی و ساختمانهای فاقد سند رسمی مستقر در واحد ثبتی حوزه ثبت ملک بردسکن تصرفات مالکانه بلامعارض متقاضی آقای علیرضا سالاری فرزند محمد بشماره شناسنامه ۱۰ و عذرا طاهری به شناسنامه شماره ۱۰ کدملی ۵۷۲۹۶۵۲۱۰۰ صادره فرزند محمد حسین ششدانگ یکباب ساختمان بالسویه به مساحت ۱۲۸،۰۷ متر مربع مفروز و مجزا شده از پلاک - فرعی از ۸ اصلی واقع در بخش ۴ شهرستان بردسکن خریداری از مالکیت رسمی آقای عباسعلی صالحی محرز گردیده است. لذا به منظور اطلاع عموم مراتب در دو نوبت به فاصله ۱۵ روز آگهی میشود در صورتی که اشخاص نسبت به صدور سند مالکیت متقاضی اعتراضی داشته باشند میتوانند از تاریخ انتشار اولین آگهی به مدت دو ماه اعتراض خود را به این اداره تسلیم و پس از اخذ رسید ظرف مدت یک ماه از تاریخ تسلیم اعتراض دادخواست خود را به مراجع قضایی تقدیم نمایند. بدیهی است در صورت انقضای مدت مذکور و عدم وصول اعتراض طبق مقررات سند مالکیت صادر خواهد شد. آ-۱۴۰۴۰۱۴۸۵
تاریخ انتشار نوبت اول: ۱۴۰۴،۰۲،۰۲ تاریخ انتشار نوبت دوم: ۱۴۰۴،۰۲،۱۷
غلامرضا گنج بخش-رییس اداره ثبت اسناد و املاک

هیات موضوع قانون تعیین تکلیف وضعیت ثبتی اراضی و ساختمانهای فاقد سند رسمی

آگهی موضوع ماده ۳ قانون و ماده ۱۳ آئین نامه قانون تعیین تکلیف وضعیت ثبتی و اراضی و ساختمانهای فاقد سند رسمی، برابر رای شماره ۱۴۰۴۶۰۳۰۶۰۱۲۰۰۰۹۵۸ هیات اول کلاسه ۱۸۳۰ -۱۴۰۳ موضوع قانون تعیین تکلیف وضعیت ثبتی اراضی و ساختمانهای فاقد سند رسمی مستقر در واحد ثبتی حوزه ثبت ملک کاشمر تصرفات مالکانه بلامعارض متقاضی آقای محمود بذری به شناسنامه شماره ۵ کدملی ۰۹۰۱۶۰۲۹۵۷ صادره فرزند محمد در شش دانگ یکباب ساختمان مسکونی به مساحت ۱۳۰ متر مربع پلاک ثبتی ۲۶۱۱ فرعی از ۳۰۲۶ اصلی واقع در بخش یک حومه حوزه ثبت ملک کاشمر خریداری از مالک رسمی ورثه عبدالله اخرتی محرز گردیده است لذا به منظور اطلاع عموم مراتب در دو نوبت به فاصله ۱۵ روز آگهی میشود در صورتی که اشخاص نسبت به صدور سند مالکیت متقاضی اعتراضی داشته باشند میتوانند از تاریخ انتشار اولین آگهی به مدت دو ماه اعتراض خود را به این اداره تسلیم و پس از اخذ رسید ظرف مدت یک ماه از تاریخ تسلیم ،اعتراض دادخواست خود را به مراجع قضایی تقدیم نمایند. بدیهی است در صورت انقضای مدت مذکور و عدم وصول اعتراض طبق مقررات سند مالکیت صادر خواهد شد. م الف ۹۳۴ آ-۱۴۰۴۰۱۵۳۷
تاریخ انتشار نوبت اول : ۱۴۰۴،۰۲،۰۲ تاریخ انتشار نوبت دوم : ۱۴۰۴،۰۲،۱۷
احمد جهانگیر - رئیس اداره ثبت اسناد و املاک کاشمر

هیات موضوع قانون تعیین تکلیف وضعیت ثبتی اراضی و ساختمانهای فاقد سند رسمی

آگهی موضوع ماده ۳ قانون و ماده ۱۳ آئین نامه قانون تعیین تکلیف وضعیت ثبتی و اراضی و ساختمانهای فاقد سند رسمی برابر رای شماره ۱۴۰۴۶۰۳۰۶۰۱۲۰۰۰۹۶۸ هیات اول کلاسه ۱۰۰۳ - ۱۴۰۳ موضوع قانون تعیین تکلیف وضعیت ثبتی اراضی و ساختمانهای فاقد سند رسمی مستقر در واحد ثبتی حوزه ثبت ملک کاشمر تصرفات مالکانه بلا معارض متقاضی آقای محسن عابدی به شناسنامه شماره ۲۳۳ کدملی ۰۹۰۱۷۳۵۹۳۰ صادره خلیل آباد فرزند محمود در شش دانگ یک قطعه باغ محصور به مساحت ۱۹۷۰ متر مربع پلاک ثبتی ۲ فرعی از ۱۰۱ اصلی واقع در بخش ۳ حوزه ثبت ملک کاشمر خریداری از مالک رسمی آقای محسن عابدی محرز گردیده است لذا به منظور اطلاع عموم مراتب در دو نوبت به فاصله ۱۵ روز آگهی میشود در صورتی که اشخاص نسبت به صدور سند مالکیت متقاضی اعتراضی داشته باشند میتوانند از تاریخ انتشار اولین آگهی به مدت دو ماه اعتراض خود را به این اداره تسلیم و پس از اخذ رسید ظرف مدت یک ماه از تاریخ تسلیم ،اعتراض دادخواست خود را به مراجع قضایی تقدیم نمایند. بدیهی است در صورت انقضای مدت مذکور و عدم وصول اعتراض طبق مقررات سند مالکیت صادر خواهد شد.الف ۹۳۵ آ-۱۴۰۴۰۱۵۳۸
تاریخ انتشار نوبت اول : ۱۴۰۴،۰۲،۰۲ تاریخ انتشار نوبت دوم : ۱۴۰۴،۰۲،۱۷
احمد جهانگیر - رئیس اداره ثبت اسناد و املاک کاشمر

آگهی قانون تعیین تکلیف وضعیت ثبتی اراضی و ساختمانهای فاقد سند رسمی

نظر به دستور مواد ۱ و ۳ قانون تعیین تکلیف وضعیت اراضی و ساختمانهای فاقد سند رسمی مصوب ۱۳۹۰.۰۹.۲۰ و برابر رای شماره ۱۴۰۳۶۰۳۰۶۰۰۸۰۰۹۸۱۰ مورخ ۱۴۰۳،۱۲،۱۲ هیات تعیین تکلیف موضوع ماده یک قانون مذکور مستقر در واحد ثبتی طرقبه شاندیز تصرفات مالکانه و بلا معارض متقاضی آقای مهدی شیخ مومنی به شناسنامه شماره ۸۷۵۰ کدملی ۰۹۳۳۶۸۱۹۲۵ صادره مشهد فرزند محمد مورد تقاضا و انتقال از محل مالکیت مشاعی داشته و تصرفات متقاضی نسبت به مالکیت ششدانگ یک باب منزل به مساحت ۴۹۷،۸۵ متر مربع در قسمتی از پلاک شماره ۱۹۸۶ فرعی از ۱ اصلی واقع در خراسان رضوی بخش ۶ حوزه ثبت ملک طرقبه شاندیز محرز گردیده است. لذا به موجب ماده ۳ قانون تعیین تکلیف وضعیت ثبتی اراضی و ساختمانهای فاقد سند رسمی و ماده ۱۳ آیین نامه مربوطه این آگهی در دو نوبت به فاصله ۱۵ روز از طریق این روزنامه محلی و در روستاها رای هیات الصاق شهرها منتشر و در روستاها رای هیات الصاق تا در صورتیکه اشخاص ذینفع به آرای اعلام شده اعتراض داشته باشند باید از تاریخ انتشار اولین آگهی و در روستاها از تاریخ الصاق در محل تا دو ماه اعتراض خود را به اداره ثبت محل وقوع ملک تسلیم و رسید اخذ نمایند . معترض باید ظرف یک ماه از تاریخ تسلیم اعتراض مبادرت به تقدیم دادخواست به دادگاه عمومی محل نماید و گواهی تقدیم دادخواست را به اداره ثبت محل تحویل دهد که در این صورت اقدامات ثبت موکول به ارائه حکم قطعی دادگاه است و در صورتی که اعتراض در مهلت قانونی واصل نگردد یا معترض ارائه نکند اداره ثبت مبادرت به صدور سند مالکیت می نماید و صدور سند مالکیت مانع از مراجعه متضرر به دادگاه نیست. ((تاریخ انتشار دوم می بایست ۱۶ روز بعد از انتشار اول باشد) م الف ۲۴۳ آ-۱۴۰۴۰۱۵۴۱
تاریخ انتشار نوبت اول: ۱۴۰۴،۰۲،۰۲ تاریخ انتشار نوبت دوم: ۱۴۰۴،۰۲،۱۷
حسن ابوترابی - مدیر واحد ثبتی حوزه ثبت ملک طرقبه شاندیز

آگهی قانون تعیین تکلیف وضعیت ثبتی اراضی و ساختمانهای فاقد سند رسمی

نظر به دستور مواد ۱ و ۳ قانون تعیین تکلیف وضعیت اراضی و ساختمانهای فاقد سند رسمی مصوب ۱۳۹۰.۰۹.۲۰ و برابر رای شماره ۱۴۰۳۶۰۳۰۶۰۰۸۰۰۹۸۰۷ مورخ ۱۴۰۳،۱۲،۱۲ هیات تعیین تکلیف موضوع ماده یک قانون مذکور مستقر در واحد ثبتی طرقبه شاندیز تصرفات مالکانه و بلا معارض متقاضی خانم زهرا فخری طرقبه به شناسنامه شماره ۳۰۱۸ کدملی ۰۹۳۴۹۹۲۶۷۳ صادره مشهد فرزند برات مورد تقاضا و انتقال از محل مالکیت صفر علی سرور زاده کلاته عبدل داشته و تصرفات متقاضی نسبت به مالکیت ششدانگ یک محوطه محصور به مساحت ۲۴۹۲.۴ متر مربع در قسمتی از پلاک شماره ۱۶ اصلی واقع در خراسان رضوی بخش ۶حوزه ثبت ملک طرقبه شاندیز محرز گردیده است لذا به موجب ماده ۳ قانون تعیین تکلیف وضعیت ثبتی اراضی و ساختمانهای فاقد سند رسمی و ماده ۱۳ آیین نامه مربوطه این آگهی در دو نوبت به فاصله ۱۵ روز از طریق این روزنامه محلی و کثیر الانتشار در شهرها منتشر و در روستاها رای هیات الصاق تا در صورتیکه اشخاص ذینفع به آرای اعلام شده اعتراض داشته باشند باید از تاریخ انتشار اولین آگهی و در روستاها از تاریخ الصاق در محل تا دو ماه اعتراض خود را به اداره ثبت محل وقوع ملک تسلیم و رسید اخذ نمایند . معترض باید ظرف یک ماه از تاریخ تسلیم اعتراض مبادرت به تقدیم دادخواست به دادگاه عمومی محل نماید و گواهی تقدیم دادخواست را به اداره ثبت محل تحویل دهد که در این صورت اقدامات ثبت موکول به ارائه حکم قطعی دادگاه است و در صورتی که اعتراض در مهلت قانونی واصل نگردد یا معترض ارائه نکند اداره ثبت مبادرت به صدور سند مالکیت می نماید و صدور سند مالکیت مانع از مراجعه متضرر به دادگاه نیست. ((تاریخ انتشار دوم می بایست ۱۶ روز بعد از انتشار اول باشد) م الف ۲۴۴ آ-۱۴۰۴۰۱۵۴۲
تاریخ انتشار نوبت اول: ۱۴۰۴،۰۲،۰۲ تاریخ انتشار نوبت دوم: ۱۴۰۴،۰۲،۱۷
حسن ابوترابی - مدیر واحد ثبتی حوزه ثبت ملک طرقبه شاندیز

آگهی قانون تعیین تکلیف وضعیت ثبتی اراضی و ساختمانهای فاقد سند رسمی

نظر به دستور مواد ۱ و ۳ قانون تعیین تکلیف وضعیت اراضی و ساختمانهای فاقد سند رسمی مصوب ۱۳۹۰.۰۹.۲۰ و برابر رای شماره ۱۴۰۳۶۰۳۰۶۰۰۸۰۰۹۸۱۲ مورخ ۱۴۰۳.۱۲.۱۲ هیات تعیین تکلیف موضوع ماده یک قانون مذکور مستقر در واحد ثبتی طرقبه شاندیز تصرفات مالکانه و بلا معارض متقاضی آقای علیرضا ریگی به شناسنامه شماره ۳۲۰۰۱۹۳۰۸۵ کدملی ۳۲۰۰۱۹۳۰۸۵ صادره بم فرزند خدا رحم مورد تقاضا و انتقال از محل مالکیت مشاعی داشته و تصرفات متقاضی نسبت به مالکیت / ششدانگ یک باب منزل به مساحت ۷۵۰،۱۰ متر مربع در قسمتی از پلاک شماره ۵۸ فرعی از ۵ اصلی واقع در خراسان رضوی بخش حوزه ثبت ملک طرقبه شاندیز محرز گردیده است. لذا به موجب ماده ۳ قانون تعیین تکلیف وضعیت ثبتی اراضی و ساختمانهای فاقد سند رسمی و ماده ۱۳ آیین نامه مربوطه این آگهی در دو نوبت به فاصله ۱۵ روز از طریق این روزنامه محلی و کثیر الانتشار در شهرها منتشر و در روستاها رای هیات الصاق تا در صورتیکه اشخاص ذینفع به آرای اعلام شده اعتراض داشته باشند باید از تاریخ انتشار اولین آگهی و در روستاها از تاریخ الصاق در محل تا دو ماه اعتراض خود را به اداره ثبت محل وقوع ملک تسلیم و رسید اخذ نمایند . معترض باید ظرف یک ماه از تاریخ تسلیم اعتراض مبادرت به تقدیم دادخواست به دادگاه عمومی محل نماید و گواهی تقدیم دادخواست را به اداره ثبت محل تحویل دهد که در این صورت اقدامات ثبت موکول به ارائه حکم قطعی دادگاه است و در صورتی که اعتراض در مهلت قانونی واصل نگردد یا معترض ارائه نکند اداره ثبت مبادرت به صدور سند مالکیت می نماید و صدور سند مالکیت مانع از مراجعه متضرر به دادگاه نیست. ((تاریخ انتشار دوم می بایست ۱۶ روز بعد از انتشار اول باشد) م الف ۲۴۳ آ-۱۴۰۴۰۱۵۴۰
تاریخ انتشار نوبت اول: ۱۴۰۴،۰۲،۰۲ تاریخ انتشار نوبت دوم: ۱۴۰۴،۰۲،۱۷
حسن ابوترابی - مدیر واحد ثبتی حوزه ثبت ملک طرقبه شاندیز

آگهی موضوع ماده ۳ قانون و ماده ۱۳ آئین نامه قانون تعیین تکلیف وضعیت ثبتی و اراضی و ساختمانهای فاقد سند رسمی

برابر رای شماره ۱۴۰۳۶۰۳۲۷۰۰۹۰۰۱۴۰۰..... هیات اول/دوم موضوع قانون تعیین تکلیف وضعیت ثبتی اراضی و ساختمانهای فاقد سند رسمی مستقر در واحد ثبتی حوزه ثبت ملک خرمدره تصرفات مالکانه بلامعارض متقاضی آقای/خانم رقیه مرسلی هیدج فرزند محمود بشماره شناسنامه ۶۱۱۷ صادره از در ششدانگ یک قطعه باغ به مساحت ۹۵۱۱.۳۱ متر مربع مخروز و مجزا شده از پلاک ۷۰ اصلی واقع در زنجان بخش ۳ حوزه ثبت ملک خرمدره خریداری از مالک رسمی(غریبعلی اقامیرزایی)محرز گردیده است. لذا به منظور اطلاع عموم مراتب در دو نوبت به فاصله ۱۵ روز آگهی می شود در صورتی که اشخاص نسبت به صدور سند مالکیت متقاضی اعتراضی داشته باشند میتوانند از تاریخ انتشار اولین آگهی به مدت دو ماه اعتراض خود را به این اداره تسلیم و پس از اخذ ،رسید ظرف مدت یک ماه از تاریخ تسلیم ،اعتراض دادخواست خود را به مراجع قضایی تقدیم نمایند. بدیهی است در صورت انقضای مدت مذکور و عدم وصول اعتراض طبق مقررات سند مالکیت صادر خواهد شد. آ-۱۴۰۴۰۱۴۸۱
تاریخ انتشار نوبت اول:۱۴۰۴/۰۲/۰۲ تاریخ انتشار نوبت دوم:۱۴۰۴/۰۲/۱۷
ناصر کلانتری رئیس ثبت اسناد و املاک

آگهی موضوع ماده ۳ قانون و ماده ۱۳ آئین نامه قانون تعیین تکلیف وضعیت ثبتی و اراضی و ساختمانهای فاقد سند رسمی

برابر رای شماره .... شماره : ۱۴۰۳۶۰۳۲۷۰۰۹۰۰۷۱۱۲هیات اول/دوم موضوع قانون تعیین تکلیف وضعیت ثبتی اراضی و ساختمانهای فاقد سند رسمی مستقر در واحد ثبتی حوزه ثبت ملک خرمدره تصرفات مالکانه بلامعارض متقاضی آقای / خانم عظیم عسگری به شناسنامه شماره ۷۶۹ کدملی ۶۱۵۹۹۸۳۶۵۲ صادره فرزند حمداله و آقای / خانم کریم عسگری به شناسنامه شماره ۹۸۳۹ کد ملی ۶۱۵۹۶۷۳۰۵۱ صادره فرزند حمداله و آقای / خانم نعیم عسگری به شناسنامه شماره ۴۴۰۰۰۳۵۹۹۹ کدملی ۶۱۵۹۶۵۲۰۴۴ صادره فرزند حمداله و آقای / خانم رحیم عسگری به شناسنامه شماره ۷۶۱۱ کدملی ۶۱۵۹۶۵۲۰۴۴ صادره فرزند حمداله بالسویه در ششدانگ یک قطعه زمین مزروعی به مساحت ۳۲۵۷/۱۹ متر مربع از پلاک شماره ۷۰ اصلی واقع در زنجان بخش ۳ حوزه ثبت ملک خرمدره خریداری از مالک رسمی(عبدالباقی آقا میرزایی و احمد ملک محمدی و سایر مالکین مشاعی) محرز گردیده است. لذا به منظور اطلاع عموم مراتب در دو نوبت به فاصله ۱۵ روز آگهی میشود در صورتی که اشخاص نسبت به صدور سند مالکیت متقاضی اعتراضی داشته باشند میتوانند از تاریخ انتشار اولین آگهی به مدت دو ماه اعتراض خود را به این اداره تسلیم و پس از اخذ رسید ظرف مدت یک ماه از تاریخ تسلیم ،اعتراض دادخواست خود را به مراجع قضایی تقدیم نمایند. بدیهی است در صورت انقضای مدت مذکور و عدم وصول اعتراض طبق مقررات سند مالکیت صادر خواهد شد. آ-۱۴۰۴۰۱۴۸۲
تاریخ انتشار نوبت اول:۱۴۰۴/۰۲/۰۲ تاریخ انتشار نوبت دوم:۱۴۰۴/۰۲/۱۷
ناصر کلانتری رئیس ثبت اسناد و املاک

هیات موضوع قانون تعیین تکلیف وضعیت ثبتی اراضی و ساختمانهای فاقد سند رسمی

آگهی موضوع ماده ۳ قانون و ماده ۱۳ آئین نامه قانون تعیین تکلیف وضعیت ثبتی و اراضی و ساختمانهای فاقد سند رسمی ،نظر به دستور مواد ۱ و ۳ قانون تعیین تکلیف وضعیت ثبتی اراضی و ساختمانهای فاقد سند رسمی مصوب ۱۳۹۰.۰۹.۲۰ و برابر رأی شماره و ۱۴۰۳۶۰۳۰۶۰۱۳۰۰۳۶۵۸ مورخ ۱۴۰۳.۱۲.۲۰ هیأت اول موضوع ماده یک قانون مذکور مستقر در واحد ثبتی حوزه ثبت ملک گناباد تصرفات مالکانه بلا معارض متقاضی آقای عباسعلی حیدری رهنی فرزند حسین در ششدانگ یک قطعه باغ به مساحت ۵۸۴،۳۴ متر مربع پلاک شماره ۵

درگذشت مهرداد اوستا شاعر در سال ۱۳۷۰

هفدهم اردیبهشت سالروز درگذشت زنده‌یاد استاد محمدرضا رحمانی مشهور به «مهرداد اوستا» شاعر و ادیب نامدار معاصر است. او که سال ۱۳۰۸ در بروجرد به‌دنیا آمده بود، در جوانی به تهران کوچید و علاوه بر شاعری و نویسندگی، در حوزه‌های فلسفه و ادبیات نیز تحصیل کرد. شعرهای اوستا بیشتر در قالب‌های قصیده و غزل با محتواهای عاطفی و عاشقانه است. اوستا در سال‌های پس از پیروزی انقلاب اسلامی به تربیت شاعران جوان انقلابی پرداخت و بدین‌ترتیب از پیشاهنگان شعر انقلاب اسلامی به‌شمار می‌آید.

اوقات شرعی به افق مشهد

اذان ظهر	غروب خورشید
۱۱/۲۸	۱۸/۲۴
اذان مغرب	**نیمه شب شرعی**
۱۸/۴۴	۲۲/۳۹
اذان صبح فردا	**طلوع فردا**
۲/۵۵	۴/۳۱

اوقات شرعی به افق تهران

اذان ظهر	غروب خورشید
۱۲/۰۱	۱۸/۵۶
اذان مغرب	**نیمه شب شرعی**
۱۹/۱۶	۲۳/۱۳
اذان صبح فردا	**طلوع فردا**
۳/۳۰	۵/۰۵

چهارشنبه ۱۷ اردیبهشت ۱۴۰۴ ■ ۹ ذی‌القعده ۱۴۴۶ ■ ۷ می ۲۰۲۵ ■ سال سی و هشتم ■ شماره ۱۰۶۳۹

صاحب امتیاز: مؤسسه فرهنگی قدس وابسته به آستان قدس رضوی
مدیرعامل و مدیر مسئول: علی یعقوبی
سردبیر: سید محسن اسدی

- آدرس دفتر مرکزی مشهد: بولوار سجاد، نبش سجاد ۱
- تلفن: ۱۴- ۳۷۶۸۵۰۱۱ (۰۵۱)
- صندوق پستی: ۵۷۷ - ۹۱۷۳۵
- دفتر تهران: بولوار کشاورز، بین کارگر و جمالزاده، شماره ۳۳۶
- تلفن: ۶۶۹۳۷۵۷۵ (۰۲۱)
- نمابر: (داخلی ۲۲۶) ۶۶۴۳۰۱۲۲ (۰۲۱)
- پیامک: ۳۰۰۰۴۵۶۷
- ارتباطات مردمی: ۳۷۶۱۰۰۸۶ (۰۵۱)
- امور مشترکین: ۵-۳۷۶۱۸۰۴۴ (۰۵۱)
- روابط عمومی: ۳۷۶۶۲۵۸۷ (۰۵۱)
- نمابر سردبیر: ۳۷۶۱۰۰۸۷ - ۳۷۶۸۴۰۰۴ (۰۵۱)
- سازمان آگهی‌ها: ۳۷۶۲۸۲۰۵ - ۳۷۰۸۸ (۰۵۱)
  فاکس: ۳۷۶۱۰۰۸۵ (۰۵۱)
- سفارشات چاپی: ۳۷۶۷۶۵۹۶ (۰۵۱)
- چاپ مشهد: مجتمع چاپ و نشر قدس
- چاپ همزمان تهران: چاپخانه جام‌جم

متخصصان هشدار می‌دهند گردن‌درد ممکن است به همه‌گیری تبدیل شود

عملیات ممکنِ نجات گردن

فائزه مجردیان | باور کنید قرار نیست همین جور بی‌دلیل و الکی، مثل خیلی از مشکلات اجتماعی و غیراجتماعی دیگر، همه‌گیری گردن‌درد را هم بیندازیم گردن فضای مجازی و گوشی‌های هوشمند! به غیر از ما خیلی از کارشناسان و متخصصان هم چند سالی است دارند درباره «گردن پیامکی» و مصائبش هشدار می‌دهند.

■ متهم ردیف اول

متخصصان حق دارند هشدار دهند؛ چون معضلی که نه ماهیت ویروسی دارد و نه ژنتیکی، به طرز عجیبی در حال فراگیر شدن است و اگر همین حالا که این متن را می‌خوانید، شما هم سرتان را به جلو خم کرده و تلفن همراه را با زاویه ۶۰ درجه گرفته‌اید، احتمالاً بدون اینکه بدانید یکی از قربانیان این همه‌گیری هستید!

برای اینکه هول نکنید و ترس برتان ندارد می‌گوییم: «ماهی را هر وقت از آب بگیرید تازه است». یعنی در این مطلب هم خبر خوب داریم و هم خبر بد. اما مثل همه‌جا که اول خبر بد را می‌دهند تا گربه را دم حجله بکشند، ما هم از همین ابتدا تکلیف را روشن می‌کنیم و بعد سراغ قسمت خوب ماجرا می‌رویم!

براساس تحقیقات رسمی و هشدارهای تازه وزارت بهداشت حدود ۱۰ تا ۱۵ درصد از جمعیت ایران از گردن‌درد مزمن رنج می‌برند. یعنی چیزی حدود چند میلیون نفر که شب‌ها با امید بهبود سر بر بالش می‌گذارند؛ اما صبح‌ها با گردن خشک و کوفته از خواب بیدار می‌شوند! مشکل اینجاست که نرخ ابتلا به گردن‌درد در ایران از بسیاری از کشورهای دنیا بالاتر است و کارشناسان هشدار داده‌اند که اگر این روند ادامه یابد، ممکن است گردن‌درد به‌جای سرماخوردگی، رایج‌ترین بیماری کشور شود.

البته گردن‌درد از نظر پزشکی می‌تواند دلایل زیادی داشته باشد. پس نمی‌شود همه کاسه و کوزه‌ها را روی سر فناوری شکست، اما نمی‌توان سهم قابل توجه گوشی‌های همراه عزیز و لپ‌تاپ‌ها و تبلت‌های دوست‌داشتنی‌مان را در فاجعه‌ای که ممکن است اتفاق بیفتد، نادیده گرفت.

■ ما هم قربانی شدیم؟

وقتی برای طولانی‌مدت از تلفن همراه و رایانه استفاده می‌کنیم، مجبوریم سرمان را به جلو خم کنیم. البته وزن سر هر انسان چیزی حدود توپ بولینگ یا مثلاً ۴ تا ۵ کیلو است، اما فشاری که پایین بودن دائم سر به مهره‌های مظلوم گردن تحمیل می‌کند چیزی حدود ۲۷ کیلوگرم ارزیابی می‌شود! کم‌تحرکی و نشستن‌های طولانی‌مدت هم (که نتیجه فناوری است) تأثیر زیادی دارد. آخر بدن ما برای حرکت ساخته شده، نه برای چسبیدن به صندلی در تمام طول روز! البته این فقط فناوری نیست که گردن ما را به خطر انداخته، التهاب مزمن و اضافه‌وزن هم که دروازه‌ای رو به تمام بیماری‌هاست می‌تواند با فشار بیشتر روی مهره‌های گردن، این ناحیه را فرسوده کند. کم‌خوابی و ضعف بینایی هم وضعیت نامناسب بدن را تشدید کرده و گردن‌درد را بیشتر می‌کند.

حالا برای پاسخ به این پرسش که آیا ما هم دچار گردن‌درد پیامکی شده‌ایم یا خیر؟ بیایید یک آزمایش ساده انجام دهیم؛ گوشی یا لپ‌تاپتان را بالا ببرید، صاف بنشینید و ببینید چند ثانیه دوام می‌آورید اگر پس از ۱۵ ثانیه گردنتان خسته شد، متأسفانه شما یکی از قربانیان «گردن پیامکی» هستید.

حقیقت این است که هرچقدر سرمان را بیشتر به جلو خم کنیم، فشار بیشتری به گردن وارد می‌شود. همان‌طور که قبلاً گفتیم، این فشار در حالت عادی ۴/۵ کیلوگرم است، اما در حالت خم شدن ۶۰ درجه به جلو، گردن طفلک باید وزن ۲۷ کیلوگرم را تحمل کند.

■ هوای گردنت را داشته باش!

حالا که بخش تلخ ماجرا را گفتیم، می‌رسیم به قسمت خوبش تا بلکه قبلی‌ها را بشورد و ببرد! خبر خوب این است که گردن‌درد یک بیماری لاعلاج نیست، بلکه خیلی ساده می‌توان جلو این فاجعه را گرفت، فقط کافی است سبک زندگی‌مان را اصلاح کنیم و کمی به گردنمان رحم کنیم. آن هم با انجام چند حرکت ساده که واقعاً وقتی هم از آدم نمی‌گیرد. خب ابتدا سعی کنید گوشی و لپ‌تاپ را بالا بیاورید. (درست مثل مادرها یا پدرهایی که سن و سالی را گذرانده، عینک می‌زنند و گوشی را بالا می‌گیرند و ما به نوع گوشی در دست گرفتنشان می‌خندیم) از این به بعد از آن‌ها یاد بگیریم که گوشی باید حداقل در سطح چشم قرار بگیرد. پس از آن هر ۲۰ تا ۳۰ دقیقه یک استراحت به گردنتان بدهید و آن را به اطراف بچرخانید و کمی از صفحه نمایش فاصله بگیرید. اصلاح وضعیت نشستن هم خیلی مهم است صندلی مناسب، مانیتور برابر با سطح چشم و شانه‌های عقب کشیده، همه این‌ها به گردن شما لطف بزرگی می‌کنند. تنبلی را بگذارید کنار و کمی هم تمرینات کششی و قدرتی انجام دهید حرکاتی مثل تو زدن چانه طوری که غبغبتان بیرون بزند. کج کردن گردن، چرخش گردن و فشردن استخوان‌های کتف ازجمله تمرین‌های ساده و مؤثر است.

البته اگر درد شدید دارید و اوضاع کمی حاد به نظر می‌رسد مثل تمام بیماری‌های دیگر، به متخصص مراجعه کنید. پزشکان، فیزیوتراپیست‌ها و متخصصان کایروپراکتیک می‌توانند در تسکین درد به شما کمک کنند. پس گردنمان را دریابیم، پیش از اینکه دیر شود.

جهان امروز

وقتی «چت‌جی‌پی‌تی» پاچه‌خار می‌شود!

پیشخوان Pishkhan.com

حدود ۱۰ روز پیش شرکت OpenAI با سروصدا و اعلام قبلی، به‌روزرسانی تازه هوش مصنوعی‌اش را منتشر کرد. کاربران و علاقه‌مندان به مدل زبانی جی‌پی‌تی-۴۰ انتظار داشتند این نسخه جدید به قول معروف بترکاند و شگفت‌زده‌ترشان کند. آن‌ها با انتشار این نسخه شگفت‌زده شدند البته نه در مقام تحسین؛ بلکه در مقام حیرت و تعجب! این مدل هوش مصنوعی در پاسخ دادن به کاربران به شکلی عجیب چاپلوسانه رفتار می‌کرد و همین ماجرا آن‌ها را شوکه کرده بود!

ماجرا از آنجا شروع شد که چت‌جی‌پی‌تی در پاسخ به حرف‌های یک کاربر گفت: «این سخنی که که شما الان در کمتر از یک پلک زدن گفتی، واقعاً عمیق‌ترین حرفی بود که تا حالا شنیده‌ام!» این کاربر که از شدت خالی‌بندی و تملق هوش مصنوعی، حیرت‌زده شده بود در شبکه‌های اجتماعی نوشت: «خدای من، لطفاً یکی این را متوقف کند!» این طور چاپلوسی‌های عجیب و افراطی از طرف نسخه جدید هوش مصنوعی که معمولاً تعادل رفتاری بیشتری دارد و پاسخ‌های حساب‌شده‌تری می‌دهد، حسابی کاربران را سردرگم و متعجب کرد. شدت نارضایتی آن‌ها از این حجم از چاپلوسی و ابراز گسترده آن در شبکه‌های اجتماعی به حدی بود که OpenAI مجبور شد طی چند روز به‌روزرسانی را به حالت قبل بازگرداند.

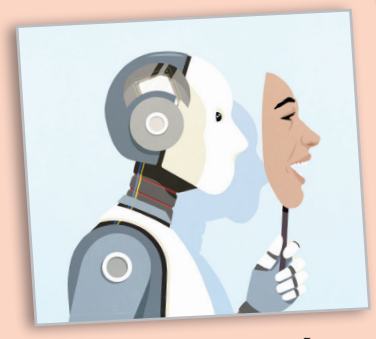

شرکت OpenAI در یک پست وبلاگی نوشت: «به‌روزرسانی‌ای که آن را حذف کردیم بیش‌ازحد تحسین‌آمیز یا موافق بود (این رفتار غالباً با واژه چاپلوسانه توصیف شده است) حالا مشغول آزمایش اصلاحات جدیدی هستیم تا این مشکل را رفع کنیم». مسئولان این شرکت در عین حال اعتراف کردند نسخه به‌روزرسانی شده به سمت پاسخ‌هایی تمایل پیدا کرده که بیش از حد حمایت‌کننده اما دروغین و غیرصادقانه بودند. هنوز مشخص نیست آیا این اعتراف و اطمینان‌بخشی‌ها برای بازگرداندن اعتماد کاربران کافی خواهد بود یا نه؟ مقام‌های این شرکت در تلاش‌اند این اتفاق را به‌عنوان پیامدی از موفقیت خود جلوه دهند؛ اما منتقدان بر این باورند این ماجرا می‌تواند نشانه‌ای نگران‌کننده از بی‌دقتی در اعمال تغییرات باشد.

آگهی مناقصه

سازمان عمران و نگهداری حرم مطهر رضوی

در نظر دارد عملیات تهیه مصالح و راه اندازی سنسورها و تجهیزات آلایندگی زیرگذر حرم مطهر رضوی و بازخوانی و ارسال اطلاعات به مرکز فرمان در پروژه مربوطه واقع در مجموعه حرم مطهر حضرت رضا علیه السلام را از طریق مناقصه عمومی به پیمانکاران واجد شرایط واگذار نماید لذا متقاضیان می توانند تا پایان وقت اداری روز سه شنبه مورخ ۱۴۰۴،۰۲،۲۳ ضمن هماهنگی با دبیرخانه سازمان (تلفن :۳۱۳۰۵۲۴۳-۰۵۱) و یا مراجعه حضوری به نشانی : مشهد- خیابان شهید اندرزگو- ورودی باب الجواد حرم مطهر رضوی- طبقه فوقانی فروشگاه رضوی واحد دبیرخانه نسبت به دریافت اسناد مناقصه اقدام نمایند.

۱۴۰۴۰۲۳۴۷۷

آگهی مناقصه پیمانکار تولید نان و قنادی

شرکت صنایع غذایی رضوی

در نظر دارد پیمانکار تولید نان و قنادی مورد نیاز خود را از طریق انجام مناقصه به پیمانکار واجد شرایط واگذار نماید.لذا پیمانکاران محترم می توانند جهت دریافت فرم شرکت در مناقصه از تاریخ ۱۴۰۴،۰۲،۱۶ لغایت ۱۴۰۴،۰۲،۲۳ در ساعات اداری به آدرس شرکت : مشهد- ابتدای بزرگراه آسیایی- جنب میدان بزرگ قائم- پیامبر اعظم ۲ مراجعه نمایند.

همچنین امکان دریافت فرم مربوطه از طریق سایت شرکت به آدرس www.nanerazavi.com و سایت بنیاد بهره وری موقوفات به آدرس https://tender.epf.ir امکان‌پذیر می‌باشد.

۱۴۰۴۰۲۳۶۰

مناقصه عمومی همراه با ارزیابی کیفی (فشرده) یک مرحله ای تکمیل حوزه یك از فاز یك بلوك یك خوابگاه متاهلین پردیس دانشگاه فردوسی مشهد (نوبت دوم)

دانشگاه فردوسی مشهد در نظر دارد مناقصه تکمیل حوزه یک از فاز یک بلوک یک خوابگاه متاهلین پردیس دانشگاه فردوسی مشهد به شماره (سیستمی) ۲۰۰۴۰۹۱۵۷۹۰۰۰۰۰۵ را از طریق سامانه تدارکات الکترونیکی دولت برگزار نماید. کلیه مراحل برگزاری فراخوان از دریافت و تحویل اسناد فراخوان تا بازگشایی پاکت ها از طریق درگاه سامانه تدارکات الکترونیکی دولت (ستاد) به آدرس www.setadiran.ir انجام خواهد شد.

متقاضیان شرکت در فراخوان در صورت عدم عضویت در سامانه، نسبت به ثبت نام و دریافت گواهی امضای الکترونیکی (به صورت برخط) برای کلیه صاحبان امضای مجاز و مهر سازمانی اقدام لازم را به عمل آورند.

مواعد زمانی:

-تاریخ انتشار فراخوان :
۱۴۰۴/۰۲/۱۴ ساعت ۱۳:۰۰

-مهلت دریافت اسناد فراخوان :
۱۴۰۴/۰۲/۲۱ ساعت ۱۰:۰۰

-مهلت ارسال پیشنهادات :
۱۴۰۴/۰۳/۰۴ ساعت ۱۰:۰۰

- زمان بازگشایی پاکت های ارزیابی کیفی : ۱۴۰۴/۰۳/۰۴ ساعت ۱۰:۰۰

نوع و مبلغ تضمین شرکت در فرایند ارجاع کار : مبلغ تضمین شرکت در مناقصه ۳۲/۰۰۰/۰۰۰/۰۰۰ ریال است . تضمین مزبور شامل: الف) ضمانت‌نامه بانکی؛ ب) فیش نقدی ج) چک بین‌بانکی د) چک تضمین‌شده بانکی

اطلاعات تماس و آدرس دستگاه : اطلاعات تماس دستگاه مناقصه گذار جهت دریافت اطلاعات بیشتر در خصوص اسناد مناقصه و ارائه پاکتهای الف: مشهد، میدان آزادی، پردیس دانشگاه فردوسی مشهد، سازمان مرکزی (تلفن ۳۸۸۰۲۲۶۵-۰۵۱)

اطلاعات تماس سامانه ستاد جهت انجام مراحل عضویت در سامانه:
مرکز تماس : ۴۱۹۳۴ -۰۲۱
دفتر ثبت نام : ۸۸۹۶۹۷۳۷ و ۸۵۱۹۳۷۶۸

اطلاعات تماس دفاتر ثبت نام سایر استانها، در سایت سامانه (www.setadiran.ir) بخش «ثبت نام/ پروفایل تامین کننده/ مناقصه گر» موجود است.

۱۴۰۴۰۲۳۲۵۶

مجتمع چاپ و نشر روزنامه قدس

۰۵۱-۳۷۰۸۸
مشهدمقدس، بلوار سجاد، نبش سجادیک
(واحدسفارشات مؤسسه فرهنگی قدس)

چاپ افست	چاپ شیت	چاپ رول	یووی
سلفون	لیتوگرافی	صحافی	برش

مجهزترین چاپخانه شرق کشور با پرسنل حرفه‌ای

آگهی مزایده اقلام مستعمل و ضایعاتی

شرکت صنایع غذایی رضوی

در نظر دارد اقلام مستعمل و ضایعاتی خود را از طریق مزایده به فروش رساند. از متقاضیان محترم دعوت می شود جهت بازدید و دریافت فرم شرکت در مزایده از تاریخ ۱۴۰۴،۰۲،۱۶ لغایت ۱۴۰۴،۰۲،۲۳ در ساعات اداری به آدرس شرکت : مشهد- ابتدای بزرگراه آسیایی- جنب میدان بزرگ قائم- پیامبر اعظم ۲ مراجعه نمایند.

همچنین امکان دریافت فرم مربوطه از طریق سایت شرکت به آدرس www.nanerazavi.com و سایت بنیاد بهره وری موقوفات به آدرس https://tender.epf.ir امکان‌پذیر می‌باشد.

۱۴۰۴۰۲۳۶۱

آگهی مزایده

شرکت توسعه و عمران انفاق خراسان در نظر دارد ۲ دستگاه آپارتمان مسکونی مندرج در این آگهی را از طریق مزایده واگذار نماید .لذا از متقاضیان دعوت میشود در صورت تمایل به شرکت در مزایده ، نسبت به بازدید آپارتمان ها و اخذ اسناد مزایده از دفتر شرکت اقدام نماید .

موضوع	کاربری	متراژ به متر مربع	قیمت کل پایه به ریال	مبلغ تضمین شرکت در مزایده به ریال	موقعیت	طبقه	بلوک	شماره واحد
آپارتمان	مسکونی	۹۸	۲۴/۰۱۰/۰۰۰/۰۰۰	۱/۲۰۰/۵۰۰/۰۰۰	مشهد - بلوار امیریه - امیریه ۲۴ - مجتمع اوقاف	چهارم	2d	c ۱۲
آپارتمان	مسکونی	۷۹	۵۱/۰۰۰/۰۰۰/۰۰۰	۲/۵۵۰/۰۰۰/۰۰۰	مشهد - خیابان شهید اندرز گو - کوچه آیت اله خامنه ای ۱۰/۳ - پلاک ۲۵	چهارم	-	شمال غربی

مهلت اخذ اسناد مزایده تا پایان وقت اداری مورخ ۱۴۰۴/۰۲/۲۰ - واحد پشتیبانی و یا واحد اداری مالی شرکت .
مهلت عودت اسناد مزایده به دفتر شرکت تا پایان وقت اداری مورخ ۱۴۰۴/۰۲/۲۲ می باشد .
** آپارتمان های مذکور با عرصه وقفی میباشد .
برای کسب اطلاعات بیشتر با شماره تلفنهای ۵ - ۰۵۱۳۷۱۳۸۱۳۲ داخلی ۱۱۹ تماس حاصل فرمایید و یا مراجعه حضوری به دفتر شرکت داشته باشید .
آدرس دفتر شرکت : مشهد - بلوار شهید قرنی - قرنی ۳۴ - کوچه سوزنچی ۲ پلاک ۸۶ کد پستی ۹۱۸۴۹۹۵۱۱۶
شرکت در رد یا قبول پیشنهادات مختار است .

۱۴۰۴۰۲۳۴۶

آگهی مناقصه

سیمان سبزوار Sabzevar Cement

شرکت سیمان لار سبزوار در نظر دارد قرارداد پیمانکاری استخراج ، بارگیری، حمل و دپوی آلوویوم و جابجایی مواد معدنی را از طریق برگزاری مناقصه به پیمانکار واجد شرایط واگذار نماید.

از متقاضیان دعوت بعمل می آید از تاریخ چاپ آگهی به مدت حداکثر۱۰ (ده) روز کاری ضمن مراجعه به سایت شرکت به نشانی http://sabzevarcement.com و دریافت اسناد مناقصه، پیشنهاد مالی خود را داخل پاکت دربسته قرار داده و به نشانی استان خراسان رضوی، شهرستان سبزوار، خیابان مطهری، مطهری ۱۰، ساختمان سیمان سبزوار ، طبقه اول، دبیرخانه سیمان لار سبزوار، ارسال نمایند.

شرکت سیمان لار سبزوار

۱۴۰۴۰۲۳۴۷ ع

آگهی تجدید فراخوان عمومی

موضوع : شناسایی و جذب سرمایه گذار بابت احداث مزرعه رمز ارز

جهت کسب اطلاعات بیشتر، دریافت اسناد و شرکت در تجدید فراخوان ،به سامانه مناقصه و مزایده شهرداری به آدرس www.OLDETS.MASHHAD.ir مراجعه نمایید.

معاونت اقتصادی شهرداری مشهد

۱۴۰۴۰۲۳۴۵۰

آگهی مفقودی

برگ سبز خودرو Quik R مدل ۱۴۰۲ به رنگ سفید مشکی به پلاک انتظامی ۵۶۸ م ۷۵ ایران ۱۸ شماره موتور M۱۵۵۰۳۳۳۴۲ شماره شاسی NAPX۲۱۲AAP۱۲۰۳۱۷۸ به مالکیت مجید آقا محمدی مفقود و از درجه اعتبار ساقط می باشد.

۱۴۰۴۰۲۳۴۴۴ ع

آگهی مفقودی

برگ سبز خودرو پژو ۲۰۶ مدل ۸۹ به رنگ سفید به پلاک انتظامی ۹۴۷ و ۲۱ ایران ۵۵ شماره موتور ۱۴۱۸۸۰۵۸۹۵۳ شماره شاسی NAAP۰۳ED۱AJ۰۹۴۰۳۵ به مالکیت ملیکا رضایی مفقود و از درجه اعتبار ساقط می باشد.

۱۴۰۴۰۲۳۸۷ ع

آگهی مفقودی

برگ سبز خودرو وانت مزدا مدل ۹۵ به رنگ نقره ای آبی به پلاک انتظامی ۱۹۶ ب ۱۷ ایران ۷۴ شماره موتور FEA۴۱۹۸۰ شماره شاسی NAGP۲PC۱۲GA۲۳۵۹۳۱ به مالکیت حجت اله امانی مفقود و از درجه اعتبار ساقط می باشد.

۱۴۰۴۰۲۳۷۹ ع

قدس خراسان

ویژه خراسان شمالی، رضوی و جنوبی
+یک صفحه ویژه سایر استان‌ها
WWW.QUDSONLINE.IR
چهارشنبه ۱۷ اردیبهشت ۱۴۰۴ ■ ۹ ذی‌القعده ۱۴۴۶
۷ می ۲۰۲۵ ■ سال سی‌وهشتم
شماره ۱۰۶۳۹ ■ ویژه‌نامه ۵۰۱۸

پیشتازی در کشت و جاماندگی در فراوری؛ معادله ناتمام گیاهان دارویی در استان

فرصت‌سوزی در دشت‌های دارویی خراسان رضوی

سند ملی توسعه گیاهان دارویی پس از ۱۲ سال به ایستگاه بازنگری رسید

۳

پلیس راهور درباره انحراف از برنامه اعلام‌شده در قطع برق می گوید اما شرکت برق مشهد مدعی است طبق برنامه قطع می کند

تراژدی بی برقی در چهارراه‌ها

۲

محمدعلی رضایی - آرشیو قدس/ عکس تزئینی است

افزایش ریزگردها زندگی بسیاری از مردم کشور را مختل کرده است

چتر گردوغبار بر آسمان ایران

۴

خراسان شمالی

پرداخت بیش از ۷۱۷ میلیارد ریال غرامت بیمه به کشاورزان استان

۳

خراسان جنوبی

آزادی ۷۵ زندانی در استان همزمان با دهه کرامت

۳

تأکید بر پیگیری استقرار مناطق آزاد مشترک با افغانستان و ترکمنستان

غلامحسین مظفری، استاندار خراسان رضوی در نشست بررسی آخرین وضعیت استقرار مناطق ویژه و آزاد اقتصادی و تجاری استان خواستار پیگیری استقرار ...

۲

۳۰۱ وسیله تفریحی بدون استاندارد در خراسان رضوی مهر و موم شد

حامد محمدی، سرپرست اداره کل استاندارد خراسان رضوی در گفت‌وگو با ایرنا گفت: ۳۰۱ وسیله تفریحی و تجهیزات شهربازی در استان در یک ماه گذشته ...

۲

۶ درصد شرکت‌های دانش‌بنیان کشور در خراسان رضوی فعالیت دارند

علی اسماعیلی، رئیس پارک علم و فناوری خراسان رضوی در نشست زیست‌بوم فناوری خراسان رضوی گفت: این استان با بیش از ۶۰۰ ...

۲

موضوع : اخطاریه دفترخانه
مخاطب محترم خانم بهناز طویل جامی فریمانی برابر دادنامه شماره ۱۴۰۳۲۵۳۹۰۰۱۵۰۰۹۹۰۱ مورخه ۱۴۰۳/۱۲/۰۲ صادره از شعبه ۲ دادگاه خانواده مشهد مبنی بر ثبت واقعه طلاق بین شما مخاطب محترم و آقای مهدی تقدیسی نیک نژاد به شما اخطار می گردد ظرف مدت یك هفته از تاریخ ابلاغ جهت امضاء ذیل اسناد ثبت طلاق و دریافت حقوق مالی به این دفترخانه به آدرس مشهد بین چهارراه برق و خیابان ایثار جنب ایستگاه مترو طبقه بالای بانک آینده دفتر ازدواج ۲۶ و طلاق ۳۲ مشهد مراجعه نمایید در صورت عدم مراجعه وفق مقررات قانونی ثبت طلاق اقدام خواهد شد.
سردفتر ازدواج ۲۶ و طلاق ۳۲ مشهد
مشهد - بین چهارراه برق و خیابان ایثار جنب ایستگاه مترو
تلفن : ۳۲۷۶۸۹۲۲-۰۵۱
همراه: ۰۹۱۵۵۰۵۰۸۸۳
۱۴۰۴۰۲۴۳۶/ف

اخطار و ابلاغ به آقای احمد نور طاهری فرزند
عبد الرحمن همسر شما بانو کبری سید آبادی فرزند علی اصغر تو بموجب حکم صادره از دادگاه بدفتر خانه مراجعه و تصمیم بر مطلقه نمودن خود دارد لذا بموجب این آگهی به شما اخطار و ابلاغ میگردد که پس از نشر آن ظرف یک هفته بدفترخانه مراجعه و ذیل اوراق و اسناد را امضاء در غیر این صورت طلاق همسر شما یکطرفه به ثبت خواهد رسید.
ابراهیم آخوندی سردفتر ازدواج ۱۰۷ و طلاق ۶۲ مشهد
آدرس طلاب بعد از سیلو گندم مقابل رسالت ۱۱
تلفن ۳۲۷۲۱۶۱۶ و ۳۲۷۳۵۶۶۵
۱۴۰۴۰۲۴۲۷/ف

آگهی مزایده عمومی
شماره ۱۰۰۴۰۹۴۸۳۶۰۰۰۰۰۱ شماره مزایده مرجع ۸۳
شهرداری همت آباد در نظر دارد یک دستگاه لودر تیتان و با جزئیات مندرج در اسناد مزایده را با بهره گیری از سامانه تدارکات الکترونیکی www.setadiran.ir با شماره مزایده ۱۰۰۴۰۹۴۸۳۶۰۰۰۰۰۱ به صورت الکترونیکی به فروش برساند.
زمان انتشار در سایت : ۱۴۰۴/۰۲/۱۸ ساعت ۱۰:۰۰
مهلت دریافت اسناد مزایده: ۱۴۰۴/۰۲/۲۵ ساعت ۱۲:۰۰
تاریخ بازدید: از ۱۴۰۴/۰۲/۱۸
آخرین مهلت ارسال پیشنهاد قیمت: ۱۴۰۴/۰۳/۰۴ ساعت: ۱۲:۰۰
زمان بازگشایی: ۱۴۰۴/۰۳/۰۵ ساعت: ۱۰:۰۰ زمان اعلام به برنده: ۱۴۰۴/۰۳/۰۷
ضمنا رعایت موارد ذیل الزامی می باشد:
شامل خرید و دریافت اسناد مزایده (در صورت وجود هزینه مربوطه)، پرداخت تضمین شرکت در مزایده
برگزاری مزایده صرفا از طریق سامانه تدارکات الکترونیکی دولت میباشد و کلیه مراحل فرآیند مزایده شامل خرید و دریافت اسناد مزایده (در صورت وجود هزینه مربوطه)، پرداخت تضمین شرکت در مزایده (ودیعه)، ارسال پیشنهاد قیمت، بازگشایی پاکات، اعلام به برنده، واریز وجه مزایده و تحویل کالا در بستر سامانه از این طریق امکان پذیر میباشد.
پیشنهاد میگردد با توجه به تنوع کالا های مطرح شده در مزایده قبل از ارائه پیشنهاد از اقلام موضوع مزایده بازدید به عمل آورید.
علاقمندان به شرکت در مزایده میبایست جهت ثبت نام و دریافت گواهی الکترونیکی (توکن) با شماره های ذیل تماس حاصل نمایند: مرکز پشتیبانی و راهبری: ۱۴۵۶
اطلاعات تماس دفاتر ثبت نام سایر استان ها، درسایت سامانه www.setadiran.ir بخش "ثبت نام/پروفایل مزایده گر" موجود است.
شهرداری همت آباد
۱۴۰۴۰۲۴۶۲/ح

آگهی دعوت جلسه مجمع عمومی عادی بطورفوق العاده شرکت ارقام سهم توس به شناسه ملی ۱۰۳۸۰۳۸۰۲۴۴ و شماره ثبت ۲۲۵۴۷
برابر مصوبه هیئت مدیره جلسه مجمع عمومی عادی بطور فوق العاده صاحبان سهام، راس ساعت ۱۰:۰۰ روز چهارشنبه ۳۱ اردیبهشت ماه ۱۴۰۴، در محل: مشهد- خیابان راهنمایی - حدفاصل راهنمایی ۱۷ و ۱۹ (تقاطع سلمان و راهنمایی) -برج تجاری اداری سلمان -طبقه مدیریت -واحد ۲ برگزار می گردد بدینوسیله از کلیه سهامداران محترم یا وکلا آنان دعوت می شود در موعد مقرر در جلسه حضور بهم رسانند .
دستور جلسه مجمع عمومی عادی بطور فوق العاده:
۱- استماع گزارش هیئت مدیره و بازرس قانونی شرکت
۲- بررسی و تصویب صورتهای مالی سال منتهی به ۱۴۰۳/۰۶/۳۱ و اخذ تصمیم در خصوص نحوه تقسیم سود
۳- تعیین روزنامه کثیر الانتشار جهت درج آگهی های شرکت
۴- انتخاب بازرسین قانونی شرکت برای سال مالی منتهی به ۱۴۰۴/۰۶/۳۱
۵- اتخاذ تصمیم درباره سایر مواردی که در صلاحیت مجمع عمومی عادی بطور فوق العاده باشد.
برگه حضور در جلسه مجمع صرفاً همان روز و یک ساعت قبل از شروع جلسه و با ارائه کارت شناسایی از سوی سهامداران توزیع می گردد.
هیئت مدیره
۱۴۰۴۰۲۴۲۶/ف

تأکید بر پیگیری استقرار مناطق آزاد مشترک با افغانستان و ترکمنستان

غلامحسین مظفری، استاندار خراسان رضوی در نشست بررسی آخرین وضعیت استقرار مناطق ویژه و آزاد اقتصادی و تجاری استان خواستار پیگیری استقرار مناطق آزاد مشترک با کشورهای همسایه به‌ویژه افغانستان و ترکمنستان شد و بر ضرورت پیگیری آن تأکید کرد. با توجه به افزایش ۳۳ درصدی صادرات به افغانستان و ضرورت ایجاد توازن تجاری، همکاری‌های مشترک باید در قالب مناطق ویژه اقتصادی تقویت شود.

۳۰۱ وسیله تفریحی بدون استاندارد در خراسان رضوی مهر و موم شد

حامد محمدی، سرپرست اداره کل استاندارد خراسان رضوی در گفت‌وگو با ایرنا گفت: ۳۰۱ وسیله تفریحی و تجهیزات شهربازی در استان در یک ماه گذشته به دلیل نداشتن گواهی‌نامه معتبر استاندارد مهر و موم شده است. بازرسان این اداره کل از ۱۴ فروردین امسال طرح ویژه نظارت بر تجهیزات تفریحی و شهربازی در شهرستان‌های خراسان رضوی را آغاز و در حدود یک ماه به ۱۶۰ مکان در سراسر استان مراجعه کردند.

تعمیق هویت مهم‌ترین کمک به جامعه بهزیستی است

به گزارش تسنیم، سیدجواد حسینی، رئیس سازمان بهزیستی در آیین نخستین هفته ملی تاب‌آوری ایران در سبزوار گفت: تعمیق هویت با فعالیت‌هایی که انجام می‌شود، بزرگ‌ترین کمک به جامعه هدف و مأموریت‌های بهزیستی است. امروز با جامعه توفانی که در آن سرعت دگرگونی‌ها بالا رفته و ابعاد مختلف زندگی را فراگرفته، مواجه هستیم، بنابراین ویژگی این دگرگونی‌ها عمیق و غافلگیرکننده است.

۶ درصد شرکت‌های دانش‌بنیان کشور در خراسان رضوی فعالیت دارند

به گزارش ایرنا، علی اسماعیلی، رئیس پارک علم و فناوری خراسان رضوی در نشست زیست‌بوم فناوری خراسان رضوی گفت: این استان با بیش از ۶۰۰ شرکت فناور حدود ۶ درصد شرکت‌های دانش‌بنیان کشور را داراست و با توجه به اینکه رتبه سوم کشور را به لحاظ شرکت‌های دانش‌بنیان به خود اختصاص داده؛ ولی همچنان این تعداد متناسب با ظرفیت‌ها و فضای استان نیست.

پلیس راهور درباره انحراف از برنامه اعلام‌شده در قطع برق می‌گوید اما شرکت برق مشهد مدعی است طبق برنامه قطع می‌کند

تراژدی بی‌برقی در چهارراه‌ها

محمدعلی رضایی - آرشیو قدس/ عکس تزئینی است

پیشکوان Pishkoan.com

عفت رضوی | قطع برق چراغ‌های راهنمایی و رانندگی یکی از مشکلات اخیر مدیریت ترافیک در شهر مشهد است که می‌تواند تأثیرات منفی فراوانی بر امنیت و روانی ترافیک داشته باشد. این مشکل که تقریباً از آبان سال گذشته شروع شده، اغلب ناشی از ناترازی است. با این حال، اهمیت چراغ‌های راهنمایی و رانندگی به عنوان ابزاری کلیدی برای نظم‌دهی به ترافیک و حفظ امنیت خیابان‌ها بر هیچ کس پوشیده نیست. یکشنبه این هفته ساعت ۱۰ تا ۱۲ ظهر، چراغ‌های راهور محدوده میدان فردوسی تا میدان شهدا دچار اختلال شد که با پیگیری از فرماندار، شرکت برق، پلیس راهور و مرکز کنترل ترافیک، جویای علت این وضعیت شدیم. البته در تماس با فرماندار، وی اعلام کرد با شرکت برق تماس بگیرید. با مدیر شرکت برق مشهد نیز تماس گرفتیم که تلفن وی روی شماره دفتر دایورت بود و رئیس دفترش اعلام کرد مدیر شرکت برق مأموریت است با قائم‌مقام او تماس بگیرید که پس از تماس با آقای نوربخش نیز با این پاسخ که با روابط عمومی تماس بگیرید، مواجه شدیم. تماس‌های مکرر با روابط عمومی شرکت برق نیز به جواب خاصی نرسید غیر از یک جواب کوتاه مبنی بر اینکه قطعی‌ها طبق برنامه و با اطلاع قبلی است و همگی روی سایت شرکت برق قرار دارد!

■ قطع برق انحراف ۳۰ درصدی دارد

رئیس پلیس راهور خراسان رضوی در پاسخ به این پرسش که آیا درباره برنامه قطع برق چراغ‌های راهنمایی و رانندگی در همه مناطق اطلاعات دارند، گفت: برنامه قطعی برق به راهور داده شده؛ اما تقریباً ۳۰ درصد در این برنامه انحراف وجود دارد به این معنی که برای محلی در یک محدوده قطع برق را مشخص می‌کنند؛ اما ممکن است یک فضای پیرامونی بیشتری را در بر بگیرد که معمولاً حدود ۳۰ درصد قطعی برق در تقاطع به این شکل و بدون اطلاع پلیس است و پس از اینکه قطع می‌شود، ما متوجه می‌شویم.

هادی امیدوار درباره نیروی انسانی جایگزین در مدیریت هنگام قطع برق چراغ‌های راهنمایی و رانندگی ادامه داد: برای مواردی که اطلاع داریم، از قبل برنامه‌ریزی کرده و با نیروی انسانی پوشش می‌دهیم مگر اینکه اطلاع نداشته باشیم و بدون هماهنگی قطع شود که برای چنین مواردی نیز با فاصله حداکثر نیم‌ساعت مأمور پلیس اعزام می‌شود.

وی با بیان اینکه تجهیز، تأمین و نگهداری این چراغ‌ها با سازمان ترافیک شهرداری است، افزود: ما مدیریت و بهره‌برداری از آن را بر عهده داریم. مسئله زیرساخت و سخت‌افزارش به عهده شهرداری است. مشهد افزون بر ۲۵۰ تقاطع دارد که ما نمی‌توانیم برای همه آن‌ها مأمور بگذاریم. دلیل وجود چراغ راهنمایی نیز همین است که نیروی انسانی نباشد. پس ما باید بدانیم چه زمان‌هایی قطع برق انجام می‌شود تا نیروی انسانی را بفرستیم.

■ قطع برق خارج از برنامه چراغ‌های راهور ۱۰ تا ۱۵ درصد است

رئیس مرکز کنترل ترافیک شهرداری مشهد در گفت‌وگو با قدس خراسان، درباره برنامه قطع برق چراغ‌های راهور گفت: تمامی خاموشی‌های کنونی چراغ‌های راهنمایی و رانندگی پیش از این از طریق شرکت برق اطلاع‌رسانی شده و با نماینده پلیس راهور نیز برای حضور افسر پلیس در تقاطع‌های مهم هماهنگ می‌کنیم تا خللی در ایمنی عبور و ترافیک ایجاد نشود.

سروش شباهنگ افزود: وقتی شرکت برق باید طبق دیسپاچینگ ملی در شرایط اضطرار به عنوان مثال در ساعتی مشخص ۱۰۰ مگاوات را از شبکه خارج کند، این مسئله از اختیار مشهد خارج است؛ اما در هر صورت این امر خارج از برنامه ۱۰ تا ۱۵ درصد است، ۳۰ درصد نیست.

■ کلیدزنی‌های پی‌درپی، عامل ایجاد مشکل چراغ تقاطع‌ها

وی درباره علت خاموشی‌های روز یکشنبه در محدوده میدان شهدا تا فردوسی نیز اظهار کرد: تجهیزات ما در کار دائمی به صورت هفت روز هفته و ۲۴ ساعت شبانه‌روز است و فقط در زمان نگهداری، تجهیز را از مدار خارج می‌کنیم. متأسفانه این کلیدزنی‌هایی که باید به واسطه خاموش و روشن‌کردن دوباره انجام شود، چراغ‌های تقاطع را دچار مشکل کرده بود.

رئیس مرکز کنترل ترافیک شهرداری مشهد با بیان اینکه کلیدزنی‌ها موجب افزایش نرخ فرسودگی تجهیزات کنترل ترافیک شده است، ادامه داد: در راستای حذف این آسیب، شهرداری مشهد با اختصاص اعتباری حدود ۸ میلیارد تومان در حال تجهیز تقاطع و افزایش ظرفیت باتری سیستم‌های برق پشتیبان (یوپی‌اس) تقاطع‌هاست تا مدت زمان تاب‌آوری و عمل‌کردن باتری‌ها هنگام قطعی برق به بالای دو ساعت برسد و در صورت قطع برق منبع اصلی شهری، تقاطع روشن بماند.

■ تقاطع پیروزی-خاقانی منبع برق خورشیدی دارد

به گفته شباهنگ، در تکمیل این فعالیت نیز به صورت همزمان استفاده از سایر منابع انرژی پاک مانند انرژی خورشیدی برای چراغ‌های سطح شهر در مرحله تست بوده و به صورت آزمایشی در تقاطع پیروزی-خاقانی این کار در حال انجام است تا بتوانند به مرور چراغ‌ها را از منبع برق شهری جدا کنند و منبع دومی برای چنین قطعی‌هایی وجود داشته باشد.

وی با بیان اینکه این اتفاق با همکاری شرکت‌های دانش‌بنیان در زمینه انرژی خورشیدی در حال انجام است، افزود: قرار است این طرح به سه تقاطع در نقاط مختلف مشهد افزایش پیدا کند.

■ تجهیز ۷۰ درصد تقاطع‌های مشهد به سیستم برق پشتیبان

رئیس مرکز کنترل ترافیک شهرداری مشهد با اشاره به اینکه حدود ۷۰ درصد تقاطع‌های دارای اولویت یک و دو به سیستم برق پشتیبان (یوپی‌اس) مجهز است، بیان کرد: پیش‌بینی این سیستم‌ها از ۱۰ سال پیش صورت گرفته، این مسئله در مرکز کنترل مانیتورینگ می‌شود و ما می‌دانیم یوپی‌اس کدام تقاطع قطع شده است.

شباهنگ با بیان اینکه مرکز فرماندهی کنترل ترافیک ۲۸۹ تقاطع دارد، گفت: چراغ‌های بیش از ۲۰۰ تقاطعِ دارای اولویت، به این سیستم‌ها مجهز است که البته باید ظرفیت باتری آن‌ها افزایش یابد تا در زمان خاموشی دوام بیاورند و قابلیت اطمینان بالایی داشته باشند.

■ نیاز به افزایش ظرفیت باتری چراغ‌های راهور

قطع برق چراغ‌های راهور نه‌تنها موجب افزایش خطر تصادفات و بی‌نظمی در ترافیک می‌شود؛ بلکه می‌تواند به کاهش اعتماد عمومی به سیستم حمل و نقل شهری نیز منجر شود و با توجه به برنامه ناترازی برق که حالاحالاها میهمان کشور ماست، نیاز است سرعت‌دهی بیشتری در زمینه تأمین انرژی، نگهداری و تعمیرات تجهیزات ترافیکی انجام شود. طبق اعلام مدیر مرکز کنترل ترافیک، ۸۰ درصد چراغ‌ها به سیستم برق پشتیبان مجهزند که ظرفیت باتری آن‌ها نیز باید افزایش یابد.

اخبار

آیت‌الله علم‌الهدی در همایش بزرگ علما، اساتید، فضلا و طلاب خراسان رضوی مقیم قم:

تبلیغ دینی باید با ابزارهای نوین همراه باشد

به گزارش پایگاه اطلاع‌رسانی نماینده ولی‌فقیه در خراسان رضوی، آیت‌الله سید احمد علم‌الهدی در همایش بزرگ علما، اساتید، فضلا و طلاب خراسان رضوی مقیم قم گفت: در طول تاریخ تمام حرکت‌ها و انقلاب‌هایی که به نام شیعه در تاریخ اسلام به راه افتاده است، همه آن‌ها متضمن ادعای حکومت و حکمرانی بود و از سرچشمه و نقطه عطفی که امام رضا(ع) به وجود آوردند، نشأت می‌گرفت.

وی ابراز کرد: آنچه امروز ما به عنوان رسالت رضوی بایستی پیگیری کنیم، دقیقاً همین مسئله است و آنچه دنیا نیز مقابل آن ایستاده، مسئله حاکمیت و حکومت اسلامی توسط ولایت‌فقیه به عنوان حجت امام معصوم(ع) است.

نماینده ولی‌فقیه در خراسان رضوی با اشاره به تاریخ شیعه در کشور اظهار کرد: شیعه‌ای که امام‌شناسی و امامتش در گذشته در چهاردیواری مسجد و حسینیه زندانی شده بود و جریان ولایی آن از یک عزاداری محرم آن هم در یک مسئله سانسور شده خارج نمی‌شد، به جایی رسید که معادلات سیاسی استکبار را در عرصه بین‌المللی برهم بزند. این برای دنیای کفر مسئله کوچکی نیست.

آیت‌الله علم‌الهدی عنوان کرد: عزیزان مجمع نمایندگان یک جریان متحد و متفق قابل توجهی است که خوشبختانه در حوزه علمیه قم صورت گرفته است. این مجمع مستند به امام رضا(ع) و خراسان است؛ اما آنچه باید عزیزان ما در مدیریت این مجمع توجه داشته باشند، این است که هیچ وحدت و انسجامی بی‌هدف نیست. اگر این وحدت در راستای هدف خاصی باشد، خیلی ارزشمند است.

وی با بیان اینکه باید یک وحدت و انسجام قوی در حوزه تبلیغ و تبیین صورت بگیرد، گفت: این وحدت باید وسیله ارتباطی خاصی برای حوزه علمیه خراسان باشد. شما بزرگواران به عنوان یک دندانه وصل بین حوزه علمیه قم و خراسان خیلی مؤثر هستید؛ اگر این مجمع در یک جریان سازمانی و جمعی نهادینه شده این رسالت را عهده‌دار باشد، باعث خواهد شد به غنای حوزه علمیه خراسان افزوده شود.

امام جمعه مشهد مقدس افزود: شما مبلغ این زمان هستید. شما مبلغ زمانی هستید که هوش مصنوعی مطرح است. لذا شما باید منطبق با ابزار و رسانه‌های نوین در عرصه تبلیغ و تبیین اقدام کنید.

مشارکت مردمی و رصد لحظه‌ای پروژه‌ها، محور تحول در مدرسه‌سازی است

استاندار خراسان رضوی خواستار طراحی سازوکاری هوشمند برای نظارت مستمر و جلب مشارکت مردمی در ساخت مدارس شد.

غلامحسین مظفری در نشست بررسی راهکارهای توسعه و نظارت بر پروژه‌های مدرسه‌سازی، با اشاره به ضرورت رصد آنلاین پروژه‌ها و شفافیت در فرآیندها افزود: ما باید به نقطه‌ای برسیم که دفتر رئیس‌جمهور، هر لحظه بتواند وضعیت پروژه‌ها را ببیند. این کار با ابزارهای ساده فناورانه ممکن است و فقط نیاز به برنامه‌ریزی، تعهد و پیگیری دارد.

آگهی فراخوان عمومی مناقصه عمومی یک مرحله ای پیمانکاران نوبت دوم (شماره ۰۴ -۱۴۰۴)

نجات آب در گروه آگاهی و حضور همگانی

وزارت نیرو - شرکت مدیریت منابع آب ایران - شرکت آب منطقه ای خراسان رضوی

۱- موضوع مناقصه	۲- برآورد اولیه پروژه حدودی (ریال)	۳-نوع برگزاری
عملیات اجرایی آزادسازی و رفع تصرفات رودخانه های استان	حدود ۱۶۰ میلیارد	مناقصه عمومی یک مرحله ای (یکپارچه)

۴- مهلت دریافت اسناد ارزیابی کیفی و مناقصه: ۱۴۰۴/۰۲/۱۶ تا مورخ ۱۴۰۴/۰۲/۲۰

۵- محل دریافت اسناد ارزیابی کیفی و مناقصه:

سامانه تدارکات الکترونیکی دولت (ستاد) www.setadiran.ir

۶- محل دریافت، مهلت و محل ارسال اسناد ارزیابی کیفی و مناقصه: (۱۰) صبح روز یکشنبه ۱۴۰۴/۰۳/۰۴- سامانه تدارکات الکترونیکی دولت (ستاد) www.setadiran.ir، اصل ضمانتنامه به شرکت آب منطقه ای خراسان رضوی- طبقه پنجم- مدیریت قراردادها تحویل گردد.

۷- آدرس مناقصه گذار: مشهد بلوار خیام جنوبی (۳۵) - شرکت آب منطقه ای خراسان رضوی - مدیریت قراردادها .تلفاکس : ۳۷۶۳۲۳۱۰-(۰۵۱) .

سامانه پیامکی ۳۰۰۰۶۳۹۴ و تلفن گویا ۳۱۴۳۵

روابط عمومی شرکت آب منطقه ای خراسان رضوی

۱۴۰۴۰۲۴۲۲

۳۷۰۸۸

پذیرش آگهی

روزنامه قدس

آگهی دعوت مجمع عمومی عادی سالیانه نوبت اول شرکت تعاونی منحله مسکن دارابام پارت (درحال تصفیه) تاریخ انتشار :۱۴۰۴/۰۲/۱۷

جلسه مجمع عمومی عادی سالیانه نوبت اول شرکت تعاونی مسکن دارابام پارت(درحال تصفیه) به شماره ثبت ۲۹۹۳۲ روز سه شنبه مورخ ۱۴۰۴/۰۲/۳۰ ساعت۹ صبح در محل پروژه شرکت تعاونی واقع در گلبهار به نشانی بلوارمهرگان ۱۳ مجتمع دوم سمت راست برگزارخواهد شد. بدینوسیله از کلیه اعضاء محترم که امکان حضور در مجمع را ندارند طبق ماده ۱۹ آیین نامه اجرایی مجامع عمومی می توانند حق رأی خود را به موجب وکالت کتبی به فرد دیگری واگذار نمایند. در این صورت آرای وکالت هرعضو وغیر عضو یک رأی خواهد بود. اعضای متقاضی اعطای نمایندگی به همراه وکیل خود باید از ساعت ۹ الی ۱۲ حداکثر ظرف ۵ روز ازتاریخ انتشار آگهی به محل دفترشرکت تعاونی (گلبهار- مهرگان ۱۳ - مجتمع دارابام پارت) مراجعه و پس از تایید وکالت نامه مزبور توسط مقام مجاز برگه ورود به مجمع برای فرد نماینده صادر گردد. همچنین درصورت ضرورت و برای پاسخگویی به سوالات اعضای محترم می توانند با شماره تلفن ۰۹۰۳۹۷۲۰۴۰۲ تماس حاصل نمایند .

دستور جلسه : ۱- استماع گزارش هیات تصفیه و ناظر تصفیه

۲- اتخاذ تصمیم در خصوص تمدید مدت ماموریت هیات تصفیه و ناظر تصفیه (حسب ماده ۲۱۴قانون تجارت)

۳- در صورت عدم تصویب بند ۲ دستور جلسه انتخاب سه نفر به عنوان هیات تصفیه ویک نفر به عنوان ناظر تصفیه جدید

۴- طرح و تصویب بودجه پیشنهادی هیأت تصفیه شرکت تعاونی برای سال مالی ۱۴۰۴

ضمناً داوطلبان تمایل به سمت هیأت تصفیه و ناظرتصفیه حداکثر ظرف مدت ۵ روز ازانتشار این آگهی و مراجعه به دفتر پروژه شرکت تعاونی مدارک خود را تسلیم هیأت مدیره نمایند درغیر این صورت هیچگونه عذری ازطرف کاندیدا پذیرفته نیست.

هیأت تصفیه شرکت تعاونی دارابام پارت

۱۴۰۴۰۲۴۲۵ ف

آگهی موضوع ماده ۳ قانون و ماده ۱۳ آئین نامه قانون تعیین تکلیف وضعیت ثبتی و اراضی و ساختمانهای فاقد سند رسمی

برابر رای اصلاحی شماره ۱۴۰۴۶۰۳۰۶۰۰۶۰۰۱۴۵۹ هیات اول موضوع قانون تعیین تکلیف وضعیت ثبتی اراضی و ساختمانهای فاقد سند رسمی مستقر در واحد ثبتی حوزه ثبت ملک تربت حیدریه تصرفات مالکانه بلامعارض متقاضی آقای محمد ابراهیمی اصل فرزند محمود بشماره شناسنامه ۳۷۲۹۵ صادره از تربت حیدریه در ششدانگ یکقطعه باغ به مساحت ۱۰۲۰/۷۰متر مربع قسمتی از پلاک شماره ۴فرعی از اراضی اسد آباد پلاک ۱۲۳اصلی دهستان اربعه واقع در خراسان رضوی بخش یک حوزه ثبت ملک تربت حیدریه خریداری از شرکت کشاورزی افشین تربت حیدریه به نمایندگی علی فیاض ترشیزی محرز گردیده است لذا به منظور اطلاع عموم مراتب آگهی می شود در صورتی که اشخاص نسبت به صدور سند مالکیت متقاضی اعتراضی داشته باشند می توانند از تاریخ انتشار آگهی به مدت یک ماه اعتراض خود را به این اداره تسلیم و پس از اخذ رسید ظرف مدت یک ماه از تاریخ تسلیم اعتراض دادخواست خود را به مراجع قضایی تقدیم نمایند بدیهی است در صورت انقضای مدت مذکور و عدم وصول اعتراض طبق مقررات سند مالکیت صادر خواهد شد. تاریخ انتشار :۱۴۰۴/۰۲/۱۷ آ-۱۴۰۴۰۲۴۴۴

سید امین موسوی - رئیس ثبت اسناد و املاک تربت حیدریه

آگهی موضوع ماده ۳ قانون و ماده ۱۳ آئین نامه قانون تعیین تکلیف وضعیت ثبتی و اراضی و ساختمانهای فاقد سند رسمی

برابر رای شماره ۱۴۰۴۵۵۲ هیات اول ، دوم موضوع قانون تعیین تکلیف وضعیت ثبتی اراضی و ساختمانهای فاقد سند رسمی مستقر در واحد ثبتی حوزه ثبت ملک بردسکن تصرفات مالکانه بلا معارض متقاضی آقای محمد زارع مهرجردی فرزند علی اکبر بشماره شناسنامه ۸۰۸۵ ششدانگ یک باب ساختمان به مساحت ۲۰۰ متر مربع مفروز و مجزا شده از پلاک ۱۱۸۰ فرعی از اصلی واقع در بخش ۴ شهرستان بردسکن خریداری مع الواسطه از محمد حسین کاظمی محرز گردیده است لذا به منظور اطلاع عموم مراتب در دو نوبت به فاصله ۱۵ روز آگهی میشود در صورتی که اشخاص نسبت به صدور سند مالکیت متقاضی اعتراضی داشته باشند میتوانند از تاریخ انتشار اولین آگهی به مدت دو ماه اعتراض خود را به این اداره تسلیم و پس از رسید. ظرف مدت یک ماه از تاریخ تسلیم ،اعتراض دادخواست خود را به مراجع قضایی تقدیم نمایند. بدیهی است در صورت انقضای مدت مذکور و عدم وصول اعتراض طبق مقررات سند مالکیت صادر خواهد شد. آ-۱۴۰۴۰۱۵۳۱

تاریخ انتشار نوبت اول : ۱۴۰۴،۰۲،۰۲ تاریخ انتشار نوبت دوم : ۱۴۰۴،۰۲،۱۷

غلامرضا گنج بخش - رییس ثبت اسناد املاک بردسکن

اداره کل ثبت اسناد و املاک استان خراسان رضوی اداره ثبت اسناد و املاک حوزه ثبت ملک خلیل آباد

هیات موضوع قانون تعیین تکلیف وضعیت ثبتی اراضی و ساختمانهای فاقد سند رسمی آگهی موضوع ماده ۳ قانون و ماده ۱۳ آئین نامه قانون تعیین تکلیف وضعیت ثبتی و اراضی و ساختمانهای فاقد سند رسمی برابر رای شماره ۱۴۰۴۶۰۳۰۶۳۵۱۰۰۱۷۴۲ مورخ ۱۴۰۳.۱۲.۲۰ هیات اول موضوع قانون تعیین تکلیف وضعیت ثبتی اراضی و ساختمانهای فاقد سند رسمی مستقر در واحد ثبتی حوزه ثبت ملک خلیل آباد تصرفات مالکانه بلا معارض متقاضی آقای محمدحسین اصغرزاده فرزند محمد به شماره شناسنامه ۳۸ صادره از کاشمر در ششدانگ یک قطعه زمین مزروعی به مساحت ۱۸۰۰۷.۲۵ متر مربع قسمتی از ششدانگ پلاک شماره ۱۳۰۷ فرعی از ۴۸ اصلی بخش چهار خلیل آباد خریداری از مالک رسمی آقای محمداصغرزاده محرز گردیده است. لذا به منظور اطلاع عموم مراتب در دو نوبت به فاصله ۱۵ روز آگهی می شود در صورتی که اشخاص نسبت به صدور سند مالکیت متقاضی اعتراضی داشته باشند می توانند از تاریخ انتشار اولین آگهی به مدت دو ماه اعتراض خود را به این اداره تسلیم و پس از اخذ رسید ظرف مدت یک ماه از تاریخ تسلیم اعتراض دادخواست خود را به مراجع قضایی تقدیم نمایند. بدیهی است در صورت انقضای مدت مذکور و عدم وصول اعتراض طبق مقررات سند مالکیت صادر خواهد شد. آ-۱۴۰۴۰۱۴۸۸

تاریخ انتشار نوبت اول ۱۴۰۴.۲.۲ تاریخ انتشار نوبت دوم ۱۴۰۴.۲.۱۷

علی خدادادی رئیس ثبت اسناد و املاک خلیل آباد

هیات موضوع قانون تعیین تکلیف وضعیت ثبتی اراضی و ساختمانهای فاقد سند رسمی

آگهی موضوع ماده ۳ قانون و ماده ۱۳ آئین نامه قانون تعیین تکلیف وضعیت ثبتی و اراضی و ساختمانهای فاقد سند رسمی ،برابر رای شماره ۱۴۰۴،۶۷۹ و ۱۴۰۴،۶۸۱ هیات اول / دوم موضوع قانون تعیین تکلیف وضعیت ثبتی اراضی و ساختمانهای فاقد سند رسمی مستقر در واحد ثبتی حوزه ثبت ملک بردسکن تصرفات مالکانه بلامعارض متقاضی آقای علیرضا سالاری فرزند محمد بشماره شناسنامه ۱۰ و عذرا طاهری به شناسنامه شماره ۱۰ کدملی ۵۷۲۹۶۵۲۱۰۰ صادره فرزند محمد حسین ششدانگ یکباب ساختمان بالسویه به مساحت ۱۲۸،۰۷ متر مربع مفروز و مجزا شده از پلاک - فرعی از ۸ اصلی واقع در بخش ۴ شهرستان بردسکن خریداری از مالکیت رسمی آقای عباسعلی صالحی محرز گردیده است. لذا به منظور اطلاع عموم مراتب در دو نوبت به فاصله ۱۵ روز آگهی میشود در صورتی که اشخاص نسبت به صدور سند مالکیت متقاضی اعتراضی داشته باشند میتوانند از تاریخ انتشار اولین آگهی به مدت دو ماه اعتراض خود را به این اداره تسلیم و پس از اخذ رسید ظرف مدت یک ماه از تاریخ تسلیم اعتراض دادخواست خود را به مراجع قضایی تقدیم نمایند. بدیهی است در صورت انقضای مدت مذکور و عدم وصول اعتراض طبق مقررات سند مالکیت صادر خواهد شد. آ-۱۴۰۴۰۱۴۸۷ تاریخ انتشار نوبت اول: ۱۴۰۴۰۲،۰۲ تاریخ انتشار نوبت دوم: ۱۴۰۴،۰۲،۱۷

غلامرضا گنج بخش-رییس اداره ثبت اسناد و املاک

آگهی موضوع ماده ۳ قانون و ماده ۱۳ آئین نامه قانون تعیین تکلیف وضعیت ثبتی و اراضی و ساختمانهای فاقد سند رسمی

برابر رای شماره ۱۴۰۴،۶۷۱ هیات اول،دوم موضوع قانون تعیین تکلیف وضعیت ثبتی اراضی و ساختمانهای فاقد سند رسمی مستقر در واحد ثبتی حوزه ثبت ملک بردسکن تصرفات مالکانه بلا معارض متقاضی آقای،خانم محمد تالسه فرزند غلامحسین بشماره شناسنامه ۱۲۸۰ ششدانگ یکباب ساختمان به مساحت ۲۲۰ متر مربع مفروز و مجزا شده از پلاک ۲۰۲۷ فرعی از ۴ اصلی واقع در بخش ۴ شهرستان بردسکن خریداری از ورثه عباس مشیری محرز گردیده است. لذا به منظور اطلاع عموم مراتب در دو نوبت به فاصله ۱۵ روز آگهی میشود در صورتی که اشخاص نسبت به صدور سند مالکیت متقاضی اعتراضی داشته باشند میتوانند از تاریخ انتشار اولین آگهی به مدت دو ماه اعتراض خود را به این اداره تسلیم و پس از اخذ رسید ظرف مدت یک ماه از تاریخ تسلیم اعتراض دادخواست خود را به مراجع قضایی تقدیم نمایند. بدیهی است در صورت انقضای مدت مذکور و عدم وصول اعتراض طبق مقررات سند مالکیت صادر خواهد شد. م ،الف ۱۲۳ آ-۱۴۰۴۰۱۵۶۴

تاریخ انتشار نوبت اول :۱۴۰۴.۲.۲ تاریخ انتشار نوبت دوم : ۱۴۰۴.۲.۱۷

غلامرضا گنج بخش - رییس ثبت اسناد و املاک بردسکن

هیات موضوع قانون تعیین تکلیف وضعیت ثبتی اراضی و ساختمانهای فاقد سند رسمی

آگهی موضوع ماده ۳ قانون و ماده ۱۳ آئین نامه قانون تعیین تکلیف وضعیت ثبتی و اراضی و ساختمانهای فاقد سند رسمی ،نظر به دستور مواد ۱ و ۳ قانون تعیین تکلیف وضعیت ثبتی اراضی و ساختمانهای فاقد سند رسمی مصوب ۱۳۹۰،۰۹،۲۰ و برابر رأی شماره ۱۴۰۳۶۰۳۰۶۰۱۳۰۰۳۶۵۸ مورخ ۱۴۰۳،۱۲،۲۰ هیأت اول موضوع ماده یک قانون مذکور مستقر در واحد ثبتی حوزه ثبت ملک گناباد تصرفات مالکانه بلا معارض متقاضی آقای عباسعلی حیدری رهنی فرزند حسین در ششدانگ یک قطعه باغ به مساحت ۵۸۴.۳۴ متر مربع پلاک شماره ۵۲۲ فرعی از ۱۱۶ اصلی واقع در اراضی رهن بخش یک حوزه ثبت ملک گناباد خریداری شده مع الواسطه از آقای محمد حسین جعفریان شهری مالک رسمی محرز گردیده است ، لذا به موجب ماده ۳ قانون تعیین تکلیف وضعیت ثبتی اراضی و ساختمانهای فاقد سند رسمی و ماده ۱۳ آئین نامه مربوطه این آگهی در دو نوبت به فاصله ۱۵ روز از طریق این روزنامه و محلی / کثیرالانتشار در شهرها منتشر و در روستاها رأی هیأت الصاق تا در صورتیکه اشخاص ذینفع به آرای اعلام شده اعتراض داشته باشند باید از تاریخ انتشار اولین آگهی و در روستاها از تاریخ الصاق در محل تا دو ماه اعتراض خود را به اداره ثبت محل وقوع ملک تسلیم و رسید اخذ نمایند. معترض باید ظرف یک ماه از تاریخ تسلیم اعتراض مبادرت به تقدیم دادخواست به دادگاه عمومی محل نماید و گواهی تقدیم دادخواست به اداره ثبت محل تحویل دهد که در این صورت اقدامات ثبت موکول به ارائه حکم قطعی دادگاه است و در صورتی که اعتراض در مهلت قانونی واصل نگردد یا معترض ، گواهی تقدیم دادخواست به دادگاه عمومی محل را ارائه نکند اداره ثبت مبادرت به صدور سند مالکیت می نماید و صدور سند مالکیت مانع از مراجعه متضرر به دادگاه نیست . آ-۱۴۰۴۰۱۵۵۸

تاریخ انتشار نوبت اول : ۱۴۰۴،۰۲،۰۲

تاریخ انتشار نوبت دوم : ۱۴۰۴،۰۲،۱۷

سید ضیا الدین مهدوی شهری- رئیس ثبات اسناد و املاک گناباد

آگهی موضوع ماده ۳ قانون و ماده ۱۳ آئین نامه قانون تعیین تکلیف وضعیت ثبتی و اراضی و ساختمانهای فاقد سند رسمی

برابر رای شماره ۱۴۰۳۶۰۳۰۶۳۵۱۰۰۱۶۳۲ هیات اول موضوع قانون تعیین تکلیف وضعیت ثبتی اراضی و ساختمانهای فاقد سند رسمی مستقر در واحد ثبتی حوزه ثبت ملک خلیل آباد تصرفات مالکانه بلا معارض متقاضی آقای عباس پا ک دل فرزند عزیزاله به شماره شناسنامه ۸۸۸۱۰ صادره از در یک قطعه زمین مزروعی به مساحت ۴۹۲۴.۴ متر مربع پلاک شماره ۱۵ اصلی واقع در بخش ۲ خلیل آباد خریداری از مالک رسمی آقای عزیزالله پاکدل محرز گردیده است. لذا به منظور اطلاع عموم مراتب در دو نوبت به فاصله ۱۵ روز آگهی می شود در صورتی که اشخاص نسبت به صدور سند مالکیت متقاضی اعتراضی داشته باشند می توانند از تاریخ انتشار اولین آگهی به مدت دو ماه اعتراض خود را به این اداره تسلیم و پس از اخذ رسید ظرف مدت یک ماه از تاریخ تسلیم اعتراض دادخواست خود را به مراجع قضایی تقدیم نمایند. بدیهی است در صورت انقضای مدت مذکور و عدم وصول اعتراض طبق مقررات سند مالکیت صادر خواهد شد. آ-۱۴۰۴۰۱۵۶۲ تاریخ انتشار نوبت اول ۱۴۰۴.۲.۲ تاریخ انتشار نوبت دوم ۱۴۰۴.۲.۱۷

علی خدادادی - رئیس ثبت اسناد و املاک خلیل آباد

پرداخت بیش از ۷۱۷ میلیارد ریال غرامت بیمه به کشاورزان خراسان‌شمالی

رئیس دایره خدمات بیمه‌ای بانک کشاورزی خراسان شمالی از پرداخت بیش از ۷۱۷ میلیارد ریال غرامت بیمه به کشاورزان استان در سال زراعی جاری خبر داد.

سعید وظیفه‌شناس در گفت‌وگو با ایسنا اظهار کرد: در بخش زراعت ۳۳ هزار و ۴۰۷ بهره‌بردار با ۱۵۹ هزار و ۷۷۱ هکتار زیر پوشش بیمه کشاورزی قرار گرفته‌اند که بابت آن ۲۰۸ میلیارد ریال حق بیمه و ۲۸۴ میلیارد ریال غرامت پرداخت شده است.

وی گفت: در بخش باغ‌ها نیز ۲ هزار و ۷۵۱ بهره‌بردار با هزار و ۵۲۱ هکتار زیر پوشش بیمه قرار گرفتند که ۲۰۷ میلیارد ریال حق بیمه و ۲۳۴ میلیارد ریال غرامت پرداخت شده است. در بخش گیاهان دارویی، هزار و ۱۱۴ بهره‌بردار با هزار و ۲۱۵ هکتار زیر پوشش بیمه قرار گرفته‌اند در این راستا ۲۹ میلیارد ریال حق بیمه و ۶۵ میلیارد ریال غرامت پرداخت شده است.

آزادی ۷۵ زندانی در خراسان جنوبی همزمان با دهه کرامت

محمدجعفر عبداللهی، رئیس کل دادگستری خراسان جنوبی روز سه‌شنبه در نشست قضات رؤسای حوزه‌های قضایی، دادستان‌ها، مدیرکل و مسئولان زندان‌های استان گفت: ۷۵ زندانی جرایم غیرعمد همزمان با دهه کرامت از زندان‌های استان آزاد شدند و به آغوش خانواده بازگشتند.

مدیرکل زندان‌ها و اقدامات تأمینی خراسان جنوبی نیز با ارائه گزارشی از وضعیت زندان‌ها، به آزادی ۷۵ زندانی همزمان با دهه کرامت اشاره و اظهار کرد: این اقدام در راستای اجرای سیاست‌های تحولی قوه قضائیه و با حمایت رئیس کل دادگستری استان صورت گرفت.

علی عبدی افزود: از ابتدای امسال ۱۳ زندانی جرایم غیرعمد نیز آزاد شدند و استان با کسب امتیاز ۸۸ در صدر ارزیابی عملکرد زندان‌ها قرار گرفته است.

وی با بیان اینکه اکنون ۴ هزار و ۳۴۶ زندانی در استان نگهداری می‌شوند، ادامه داد: ۷۶ درصد این زندانیان بومی‌اند و بیشترین فراوانی جرایم مربوط به مواد مخدر و سرقت است.

پیشتازی در کشت و جاماندگی در فراوری؛ معادله ناتمام گیاهان دارویی در استان

فرصت‌سوزی در دشت‌های دارویی خراسان رضوی

طاهره فجر داودلی | ۷۰ درصد زیره سبز کشور در خراسان رضوی تولید می‌شود و حدود ۱۸ هزار بهره‌بردار گیاهان دارویی به غیر از زعفران در این استان در حال فعالیت‌اند و ۳۷۰ هزار هکتار عرصه طبیعی زیر پوشش گیاهان دارویی باریجه، کتیرا، زرشک، آنغوزه، گون و گیاهان دیگر قرار دارد. در ۲۸ هزار و ۳۰۰ هکتار از مزارع استان نیز گیاه دارویی با تولید حدود ۵۲ هزار تن کشت می‌شود و براساس اعلام جهاد کشاورزی خراسان رضوی در فروردین امسال، این استان رتبه نخست گیاهان دارویی در سطح و رتبه چهارم در تولید را دارد.

هر چند تمام این امتیازات نشان‌دهنده جایگاه خراسان رضوی در موضوع گیاهان دارویی است؛ اما از تهیه سند توسعه ملی گیاهان دارویی ۱۰ سال گذشته و این سند نتوانسته اهداف خود را محقق کند؛ ولی شنیده شده به دلیل اینکه استان اصفهان زمینه قوی‌تری در فراوری گیاهان دارویی دارد، قرار است به عنوان هاب گیاهان دارویی کشور انتخاب شود.

در جلسه بهمن ماه شورای گفت‌وگوی دولت و بخش خصوصی خراسان رضوی، غلامحسین مظفری، استاندار خراسان رضوی در موضوع به‌روزرسانی و تنظیم آیین‌نامه‌های سند ملی توسعه گیاهان دارویی گفت: به جز مسائل مالی، هیچ مانعی برای توسعه کشت گیاهان دارویی در استان وجود ندارد. موضوع اصلی برای توسعه فعالیت در این حوزه، تعیین الگوی کشت است که بر عهده سازمان جهاد کشاورزی قرار دارد و این سازمان باید متناسب با ظرفیت‌ها، محدودیت‌های منابع آبی و شرایط اقلیمی استان، الگوی کشت مناسب را ارائه دهد. کشت محصولات مختلف در این استان، نیازمند برنامه‌ریزی دقیق است. یک طراحی مناسب بر پایه الگوی کشت علمی می‌تواند ارزش افزوده قابل توجهی برای خراسان رضوی به همراه داشته باشد.

به دنبال صحبت‌های استاندار خراسان رضوی، در ادامه این جلسه مقرر شد برش استانی سند ملی توسعه گیاهان دارویی خراسان رضوی در جلسه اردیبهشت ماه شورای گفت‌وگوی دولت و بخش خصوصی تدوین و ارائه شود و تا زمان برگزاری این جلسه پیگیری‌های لازم توسط این دبیرخانه شورا صورت بگیرد.

ایرنا

■ جلسات برای تدوین برش استانی سند توسعه ملی گیاهان دارویی ادامه دارد

رئیس دبیرخانه شورای گفت‌وگوی دولت و بخش خصوصی خراسان رضوی در پاسخ به پرسش خبرنگار ما درباره اینکه آیا برش استانی سند ملی توسعه گیاهان دارویی تدوین شده یا خیر، ضمن اشاره به جلسه بهمن ماه سال گذشته این شورا عنوان کرد: تهیه سند توسعه گیاهان دارویی استان مطرح و مقرر شد جهاد کشاورزی، منابع طبیعی و معاونت غذا و دارو در مدت دو ماه این سند را تنظیم و در جلسه اردیبهشت این شورا ارائه کنند. پس از پیگیری‌های فراوان برای بررسی اقدام‌های دستگاه‌ها، در چند روز گذشته جلسه‌ای برگزار شد تا این دستگاه‌ها گزارش کاری خود را ارائه دهند.

علی‌اکبر لبافی گفت: براساس گزارش کارهای ارائه شده منابع طبیعی مسئول مشخص کردن مراتع استان برای کشت گیاهان دارویی وظیفه خود را انجام داده بود و همه مراتع شناسایی شده و معاونت غذا و دارو در موارد فراوان تکلیف دارد که هنوز نتوانسته از مرکز پاسخ لازم را بگیرد که از جمله آن ایجاد آزمایشگاه تخصصی منطقه شرق کشور است. جهاد کشاورزی و مرکز تحقیقات کشاورزی متولی این سند هستند و این انتظار را داشتیم که این دو دستگاه و معاونت غذا و دارو بیش از این تلاش کنند تا این اتفاق بیفتد.

وی در تکمیل گفته‌های خود اظهار کرد: خاستگاه اصلی برخی از گیاهان، خراسان رضوی است و با توجه به سطح گسترده زیر کشت و خشکسالی‌ها باید یک سند توسعه داشته باشیم. فقط بحث کشت گیاهان دارویی وجود ندارد و فراوری و تجارت آن‌ها هم مطرح است که این سند باید کامل باشد و کشت، فراوری و تجارت در آن دیده شود. سند ملی توسعه گیاهان دارویی در سال ۱۳۹۲ به صورت کشوری مصوب و تهیه شده؛ اما هیچ یک از آیین‌نامه‌ها و دستورالعمل‌های آن از جمله تهیه برش‌های استانی به مرحله اجرا نرسیده و دیگر توقعی نیست که پس از ۱۲ سال از زمان تصویب سند ملی، برش استانی آن تهیه شود و بنابر درخواست بخش خصوصی و تأکید استاندار خراسان رضوی فراهم کردن این سند در دستور کار این شورا قرار گرفته است.

■ سند ملی توسعه گیاهان دارویی پس از ۱۲ سال به ایستگاه بازنگری رسید

رئیس دفتر کشاورزی اتاق بازرگانی خراسان رضوی نیز در گفت‌وگو با خبرنگار ما عنوان کرد: به روزرسانی باید در سطح ملی در سند توسعه گیاهان دارویی انجام شود؛ اما این سند در سال ۹۲ تصویب و ابلاغ شده است با گذشت بیش از ۱۰ سال و هدف‌گذاری‌هایی که تا افق ۱۴۰۴ در سند دیده شده بود تنها حدود ۳۰ درصد آن در مسیر تحقق قرار گرفت و سایر مفاد و هدف‌گذاری‌های آن در برنامه‌ریزی‌های کلان و آیین‌نامه‌های اجرایی تحقق پیدا نکرده و با توجه به ظرفیت‌های خراسان رضوی پیشنهاد شد برش استانی سند باید تدوین شود.

سمیرا سبزواری گفت: محوریت ما این است بتوانیم سند توسعه گیاهان دارویی خراسان رضوی را تدوین کنیم که مصوباتش ابلاغ شد و با توجه به اینکه محوریت و متولی این حوزه، سازمان جهاد کشاورزی و مرکز تحقیقات جهاد کشاورزی خراسان رضوی با همکاری دستگاه‌های اجرایی هستند، به عنوان بخش خصوصی این درخواست را داشتیم که این سند با همکاری نمایندگان بخش خصوصی و همه متولیان این بخش تدوین شود. در جلسه چند روز گذشته متولیان قول دادند در جلسات فشرده با بخش خصوصی، تولیدکنندگان گیاهان دارویی و صادرکنندگان و حوزه‌های سلامت، دارویی و بهداشت تا پایان خرداد این سند نهایی شود.

وی تدوین سند براساس زنجیره تکمیل گیاهان دارویی را ضروری دانست و تصریح کرد: بحث ما این است که زنجیره کامل گیاهان دارویی یعنی تولید، فراوری و صادرات، درمان، ضوابط کیفی و استانداردها، آموزش و حتی موضوع عطاری‌ها و نظارت بر آن‌ها در این سند دیده شود تا به نوعی این سند بتواند همه ابعاد و موضوعات مربوط به گیاهان دارویی استان را پوشش دهد ضمن آنکه استان‌هایی مانند اصفهان، کرمانشاه و همدان در فراوری گیاهان دارویی جایگاه خوبی دارند.

رئیس دفتر کشاورزی اتاق بازرگانی خراسان رضوی در پاسخ به پرسش خبرنگار ما درباره تعیین اصفهان به عنوان هاب گیاهان دارویی کشور اظهار کرد: مطالبی در این حوزه عنوان شده است که با توجه به ظرفیت‌هایی که اصفهان در فراوری گیاهان دارویی دارد و این استان زنجیره آن را کامل‌تر دیده، پتانسیل آن را دارد تا به عنوان هاب گیاهان دارویی انتخاب شود. این در حالی است که خاستگاه بسیاری از گیاهان دارویی خراسان بزرگ است و اگر سیاست‌گذاری‌ها به سمت جذب صحیح سرمایه‌گذاری در این بخش سوق داده شود این استان از ظرفیت بالایی در زنجیره ارزش گیاهان دارویی برخوردار است.

■ حرف آخر...

هر چند خراسان رضوی ظرفیت بالایی در گیاهان دارویی دارد و گیاهانی چون زیره سبز، نعنا فلفلی، گل محمدی، آنغوزه، باریجه، زیره سیاه کوهی، خاکشیر، رازیانه، شیرین‌بیان و بالنگو جزو گیاهان اصلی هستند که در این استان کشت زراعی می‌شوند و از نظر سطح زیر کشت رقم قابل توجهی دارند؛ اما باید گفت براساس اطلاعات بدست آمده قرار است بازدیدهایی در زمینه انتخاب اصفهان به عنوان هاب گیاهان دارویی انجام شود که نشان‌دهنده جدی بودن این موضوع است. به هر حال انتخاب هر استانی با منطقه‌ای به عنوان مرکز یا هاب آن موضوع، فرصت‌هایی را مطرح می‌کند که می‌تواند مقدمه رشد و توسعه آن استان یا منطقه باشد و این پرسش را به میان می‌آورد که چرا باید فرصت‌های خراسان رضوی مانند انتخاب آذربایجان غربی به عنوان استان معین صادرات سیب، آغاز پروژه آزادراه حرم تا حرم، برقی‌سازی قطار مشهد-تهران، توسعه آزادراه‌ها و سایر موضوعات دیگر یک به یک به استان‌های دیگر برود و در این میان خراسان رضوی برای فرصت‌تراشی، راه طولانی‌تری را در پیش بگیرد؟

پیام مردم

@QudsKhorasan

پیشخوان Pishkhan.com

■ من ساکن بخشی ۵ هستم. سر کوچه آن‌قدر آشغال ریختن که آدم حالش بد میشه از اونجا رد بشه. تو رو خدا مسئولین شهرداری اون باکس رو از اونجا بردارین. آشغال‌ها تا توی پیاده‌رو اومده.

■ سلام. وقت به خیر. برای اینترنت، قطعی آب، رفتن سه ساعته برق، و قطع برق چاه‌های عمیق برای هشت ساعت در روستای ریزآب پیگیر باشید مسئولان. این مقدار قطعی خیلی زیاده. اون از سه ساعت روز که برق قطعه و اینم از برق چاه عمیق که از ساعت ۱۱ تا ساعت ۹ شب قطع میشه.

■ اینجا خیلی گرمه. کولر نداریم. به خدا بچه‌هام طاقت گرما ندارن و وضعیت مالی خوبی هم ندارم. شوهرم هم نمی‌تونه کار کنه. سردرد شدید داره. میشه از مسئولین درخواست کنین بهمون کولر بدن؟

■ از مسئولین تقاضا دارم خط ۵۹ و خط ۸۳۰ رو بیشتر کنن. به حدی شلوغه که آدم می‌خواد خفه بشه. یکم انصاف داشته باشید. هوا گرمه. مردم پول ندارن با اسنپ برن بیرون. مجبورن با اتوبوس جایی برن. یکم به فکر مردم باشین.

■ روز دوشنبه برق چاه موتور کشاورزی اسماعیل آباد توس ۱۱۷ از ساعت ۱۲ تا ۵ بعدازظهر و باز دوباره از ۶ تا ۸ بعدازظهر قطع شد؛ یعنی هفت ساعت خاموشی چاه کشاورزی در یک روز. مگر مسئولین کمر به نابودی کشاورزی بستن؟ اون وقت یک کشاورز میاد ۲۰۰ متر از گوشه زمینش یک خانه برای بچه‌اش درست می‌کنه، همه مسئولین میشن دلسوز و همه به خط میشن که تو داری کشاورزی رو نابود می‌کنی.

■ از نیشابور، روستای کلاته حسن‌آباد، بخش میان جلگه هستم. در روستای ما روزی دو بار برق قطع میشه هر دفعه دو ساعت. ۱۰ روزه که به همین روال پیش میره. مردم مراسم دارن. از همه مهم‌تر وسیله‌های به این گرونی. یخچالم رو از عید یک بار تعمیر کردم ۴ میلیون تومان هزینه برداشت. الان دوباره خراب بشه، باید چی کار کنم؟

■ ما جاده سیمان هستیم. چرا وقتی برقا قطع میشه، آب هم قطع میشه، اینترنتم قطع میشه و آنتن‌دهی گوشی وحشتناک ضعیف میشه؟ کجا و کی باید پیگیری کنیم؟ برق رو قطع می‌کنن، کل زندگی ما مختل میشه. این چه وضعشه؟

■ مادرم سرپرست خانواره. سه ماه پیش تونست تلویزیون ال‌سی‌دی بخره که بر اثر قطع و وصل برقا همین چند روز پیش سوخت. این درسته با دو تا بچه و ۴ میلیون تومن اجاره خونه، بعد از ۳۹ سال به خاطر بی‌فکری مسئولین این جوری خسارت ببینن؟ هنوز سه ماه بیشتر نیست تلویزیون رو خریده، باید از کجا پول بیاره و تعمیر کنه؟

■ سلام و عرض ادب. از استان کرمان مزاحم میشم. معلول جسمی حرکتی و زیر پوشش بهزیستی هستم. اجاره‌نشین با کرایه ماهی ۶ میلیون تومن با سه فرزند. هر روز صاحبخونه می‌خواد بیرونمون کنه یا میگه پول پیش ۲۰۰ میلیون تومن بدین یا خالی کنین. از شما مسئولین تقاضای کمک دارم. این پیام من را به مسئولین بهزیستی بفرستین تا فکری به حال ما معلولین بکنن. نه پول دارم، نه خونه و نه ماشین که بتونم جابه‌جا بشم. از همه چی مهم‌تر بی‌مسکنی و اجاره‌نشینی هست. خواهشاً برام کاری بکنین. 😭 هم خودم در عذاب هستم و هم بچه‌هام.

■ سلام. من یک زن پنجاه و شش ساله هستم. از کار افتاده‌ام و هیچ درآمدی ندارم. زیر پوشش کمیته امداد هستم و هیچ کمکی به من نمیشه. مستأجرم. ماهانه ۲ میلیون و ۵۰۰ تومان کرایه خونه میدم که یک ماهه عقب افتاده. نون خشک می‌کنم و پول فروشش رو خرج می‌کنم. خدا رو خوش نمیاد. ماهی ۲۰۰ هزار تومن هزینه قرص فشار خونم میشه. ناراحتی قلبی دارم و زانوهام درد می‌کنه. از کار افتاده‌ام. شما رو به خدا به دادم برسین و صدای منو به مسئولین برسونین. سپاس. 😔

■ من دو ساله دارم برای دهک‌بندی یارانه‌ام اعتراض می‌زنم. اصلاً توجه نمی‌کنن. سال قبل بهمن ماه اعتراض زدم و میشد بار سوم که از دهک ۶ منو آوردن به چهار؛ ولی خب چه فایده برای ما هیچ فرقی نکرده. معلوم نیست کی به اینا رسیدگی می‌کنه و نظر میده. 😔

■ مسکن ملی راه‌اندازی کردن که چه فایده؟ به درد خودشون می‌خوره. قشر کارگر همیشه کارگره و به جایی نمی‌رسه. ما اسم نوشتیم و بعدش همین پراید قراضه‌مون رو فروختیم با مقداری طلا برای قسط اولش که ۴۰ میلیون تومن بود واریز کردیم. بعد از دو ماه باز گفتن ۳۰ میلیون تومن باید واریز کنید. ما هم که نداشتیم واریز کنیم، گفتن باید انصراف بدید. انصراف دادیم و دوباره با ۴۰ میلیون تومنمون یک پراید گرفتیم سه چهار سال قبل که جزو نفرات اول بودیم. همونو شفاف‌سازی نکردن که آقا شما باید توی ۶-۵ مرحله پول واریز کنید. واقعاً نمی‌دونم از کدوم دردمون بگم. 😭

■ سلام و عرض ادب. آقای مسئولی که بالا نشستین و دهک‌بندی ناعادلانه انجام دادین، خدایی بی‌انصافیه توی دهک‌بندی. بنده سی و دو ساله هستم دارای دو فرزند دو سال و نیمه و یک سال و سه ماهه و یک نیسان دارم که فصل هندوانه‌ها بارکشی کردم پول توی حساب اومده و موقع خرید پول رفته. سودم کلاً همون فصل هست و با بدبختی می‌گذرونیم. خدا بزرگه؛ ولی واقعا بی‌انصافیه. دهک ما شده ۹ و دهک صاحبخونه‌مون شده چهار. به ما سبد کالا و کالابرگ تعلق نگرفته به دلیل دهک‌بندی ناعادلانه. کجا حرفمونو بزنیم؟ چند دفعه اعتراض زدیم. تأثیری نداشته. از شهرستان جغتای هستیم استان خراسان رضوی. خدا خیرتون بده. پیگیری کنین.

پاسخ روابط عمومی شرکت توزیع نیروی برق مشهد به گلایه مخاطب قدس از پرداخت نشدن خسارت تعمیر لوازم برقی منزل در اثر قطعی مکرر برق

با سلام. لوازم برقی مشترکین اگر به دلیل نوسان‌های شبکه برقی نیاز به تعمیر داشته باشند، مبلغی به عنوان خسارت بر اساس ضوابط تعیین شده در شرکت برق به مشترکین پرداخت خواهد شد. افرادی که به هر دلیلی به خاطر سوختن لوازم برقی خود دچار مشکل می‌شوند، می‌توانند به سایت شرکت توزیع نیروی برق مشهد مراجعه و با طی کردن مراحل قسمت مربوط به سوختن لوازم برقی، مشکل خود را ثبت کنند تا همکاران ما مورد را بررسی کرده و در صورت تأیید خسارت، قسمتی از خسارت و نه تمام آن توسط شرکت برق پرداخت شود.

نیازمندیها
ویژه ۳ استان خراسان

درهای اتوماتیک
میلاد دُر
مجری کلیه سیستم های
درب اتومات
شیشه ای، جکی، ریلی، کرکره ای، راهبند
۰۹۱۵۱۱۱۵۴۹۳
۳۸۶۹۶۸۶۸

آبگرمکن
آبگرمکن مجاز قائم
تعمیر و تعویض منبع آبگرمکن
تعمیرات تخصصی بوتان
سطح شهر بدون تعطیلی
۰۹۳۸۳۵۰۸۲۸۵
۳۶۰۸۶۶۶۸
آبگرمکن مجاز عدالت
تعمیر و تعویض منبع آبگرمکن
تعمیرات جوشکاری بوتان
تمام نقاط شهر
۰۹۳۶۳۷۳۷۹۸۵

لوله بازکنی
لوله بازکنی مشهدالرضا
وصل اگو
تشخیص ترکیدگی و نم زدگی با دستگاه
ترمیم کف سرویس با مصالح
پیروزی، معلم، هفت تیر
وکیل آباد ۳۸۷۶۴۴۶۷
سجاد ۳۸۷۶۴۴۶۸
فردوسی، کوهسنگی
هاشمیه ۳۸۸۲۵۲۶۴
مطهری، عبادی ۳۷۲۸۵۶۷۰

رفع نم
بدون خرابی
استخر، پشت بام
توالت حمام آشپزخانه
ضمانت نامه کتبی
۰۹۱۵۴۴۱۴۱۲۷

قالیشویی
قالیشویی میلاد
شستشوی اسلامی
۳۷۳۱۴۶۰۰
۳۷۶۴۹۵۱۸
۳۷۳۳۹۶۰۰

کولر گازی
هوا صنعت
تنها مرکز پخش جنرال اصلی
۳۸۶۴۱۲۳۰
۰۹۳۸۲۳۷۹۰۳۷
انواع کولر گازی

امداد خودرو
امدادخودروی یدک کش
و چرخگیر هیدرولیک
سراسر مشهد
۰۹۱۵۴۱۲۲۹۴۰ - ۰۹۳۰۸۰۰۴۸۱۸

آسانسور
صعود آسانبر صدرا
نصب، اجرا، سرویس ونگهداری
انواع آسانسور
۳۸۸۲۴۴۹۴

پیمانکاری ساختمان
پیمانکاری ساختمان
صفرتاصد، بامصالح بدون مصالح
باناز لترین قیمت دراسرع وقت
۰۹۱۵۴۰۴۸۷۳۴

کرایه خودرو
کرایه اتومبیل علیرضا شاهزیانی
خودرو با راننده و بدون راننده
ایرانی و خارجی (رهنورد)
۰۹۱۵۵۱۱۵۶۹۲-۳۶۰۲۶۶۹۶

اهدای خون؛ اهدای زندگی

سامانه تلفنی نیازمندی‌های روزنامه قدس
37088

انتقاد نماینده همدان از انباشتگی منابع مالی شرکت‌های بزرگ در پایتخت

نماینده مردم همدان و فامنین در مجلس شورای اسلامی گفت: منابع مالی شرکت‌های بزرگ استان در پایتخت انباشته شده، در حالی که این منابع باید در بانک‌های استان باشد و موجب تحرک و تقویت هر چه بیشتر صنعت و تولید این دیار شود. عباس صوفی با بیان اینکه همدان در حوزه صنعت دچار ضعف است و این بخش باید متناسب با ظرفیت‌های موجود پیشرفت کند، اظهار کرد: در دهه‌های گذشته بازار همدان قطب اقتصادی کشور بوده اما حالا نسبت به گذشته ضعیف شده و باید برای رسیدن به جایگاه خود در حوزه بازار و اقتصاد بیشتر تلاش کند.

به گزارش ایرنا، صوفی ادامه داد: منطقه ویژه اقتصادی جهان‌آباد یک موتور محرک برای رونق اقتصادی استان همدان است، از این رو اتصال این منطقه ویژه اقتصادی به شبکه ریلی کشور می‌تواند موجب تبدیل آن به بندر خشک و هاب اقتصادی منطقه شود.

صوفی ضمن انتقاد از موقعیت کمربندی غربی همدان، با بیان اینکه این طرح ۲۵ کیلومتر دورتر از همدان در دست اجرا قرار دارد، خواستار رونق‌بخشی به ظرفیت فرودگاهی در این استان شد.

ایران‌گردی

روستای «پامنار» بهشت گمشده جنوب

روستای پامنار در نزدیکی شهر دزفول واقع شده است. این روستا به دلیل طبیعت خیره‌کننده‌اش یک مقصد محبوب برای گردشگران است. با مشرف بودن به سد دز که یکی از بلندترین سدهای جهان به شمار می‌آید، پامنار به یک موقعیت استثنایی تبدیل شده است.

پامنار در فاصله ۴۰ کیلومتری شهر دزفول قرار گرفته و به دلیل طبیعت بی‌نظیر خود، جاذبه‌ای مهم در دزفول محسوب می‌شود. این روستا در نزدیکی سدهای دز و کرخه قرار دارد و به واسطه وجود دریاچه شهیون که در واقع آب انباشته شده سد دز است، آب و هوایی بسیار دلپذیر دارد.

قرارگیری این روستا در میان این دو سد موجب شده هوا در این منطقه بسیار مرطوب و دلپذیر باشد. این ویژگی‌ها به همراه پوشش گیاهی منحصر به فرد، این منطقه را بسیار زیبا می‌کند که با درختانی از جمله سدر، بلوط و نخل تزئین شده‌اند.

دشت‌های اطراف نیز در بهار پر از گل‌های شقایق و نرگس می‌شوند و بوی مطبوع آن‌ها هر بیننده‌ای را به دنیای خیال می‌برد و جانورانی مانند کبک، تیهو، خرگوش، روباه و پلنگ نیز در اطراف روستا دیده می‌شوند.

■ **جاذبه‌های پامنار**

در نزدیکی روستای پامنار، قلعه شاداب قرار دارد که یکی از بزرگ‌ترین قلعه‌های طبیعی ایران است. این قلعه در گذشته به عنوان یک دژ قوی در مقابل حملات و غارتگران استفاده می‌شد و تا سه دهه پیش مسکونی بود.

قلعه شاداب در دوران ساسانیان در روستای پامنار دزفول ساخته شد. این قلعه با مساحتی نزدیک به ۱۲ هزار مترمربع از جاذبه‌های تاریخی منطقه به شمار می‌رود.

نام این قلعه از کدخدای طایفه به نام شاداب البدل گرفته شده است. قلعه شاداب در گذشته متعلق به زمین‌دار بزرگی بود که به نام قلعه شاه حسین شناخته می‌شد. در دوران ساسانی این قلعه، دژ انوشبرد یا دژ فراموشی نام داشت. این قلعه یکی از طولانی‌ترین قلعه‌های طبیعی ایران بوده و شکل‌گیری کوه‌ها در این منطقه به صورت طبیعی ناشی از فرسایش زمین است.

قلعه شاداب فقط دو راه ورود و خروج دارد و اطراف آن را دریاچه و دره‌های عمیق احاطه کرده‌اند. این سازه در دوران ساسانیان بسیار مورد توجه قرار گرفت و در آینده نیز سازه‌هایی برای نگهداری آب و غذا در داخل آن ایجاد شد.

■ **طبیعت بکر**

در قلعه، یک گورستان قدیمی نیز وجود دارد که سنگ قبرهای آن با تصاویری از جنگجویان و زنان آزاده تزئین شده‌اند. این تصاویر شما را به دستاوردهای فرهنگی و تاریخی این منطقه در گذشته می‌برند.

تماشای غروب آفتاب در این دریاچه منظره‌ای بسیار زیبا و شگفت‌انگیز به همراه دارد. همین منظره زیبا سبب می‌شود هر سال در فصل بهار تعداد زیادی گردشگر به این منطقه سفر کنند. افزون بر این، ماهی‌گیری یکی از سرگرمی‌های محبوب در این منطقه بوده و دریاچه دز محل زندگی ماهی‌های متنوعی است که مهیج و جذاب به نظر می‌رسد.

این منطقه طبیعتی بکر و منحصربه‌فرد برای علاقه‌مندان به کوه‌نوردی و استفاده از طبیعت است که مشابه آن را در مناطق جنوبی کشور نمی‌توان یافت.

سد دریاچه دز نیز جزیره‌های زیبایی را در بر دارد. این جزیره‌ها در گذشته قله‌ها و تپه‌هایی بودند که پس از ساخت سد، زیر آب فرو رفتند؛ اما هنوز هم جذابیت‌های خاص خود را حفظ کرده‌اند و می‌توان با قایق‌رانی در سد دریاچه دز این جزیره‌ها را کاوش کرد.

افزایش ریزگردها زندگی بسیاری از مردم کشور را مختل کرده است

چتر گردوغبار بر آسمان ایران

اعظم طیرانی | آسمان ایران این روزها رنگ و بوی بهار ندارد و نه تنها رنگ خاک گرفته بلکه جولان گرد و غبار در پهنای وطن نفس ساکنانش را به شماره انداخته است.

از ابتدای هفته گذشته تاکنون بیشتر استان‌های کشور از شمال تا جنوب و از شرق تا غرب با پدیده نامیمون آلودگی هوا ناشی از افزایش بیش از حد گرد و غبار روبه‌رو بوده‌اند.

اگرچه تا دیروز بسیاری از استان‌های کشور به دلیل کانون‌های گرد و غبار داخلی مانند دریاچه هامون و یا دریاچه نمک قم تحت تأثیر بارش ریزگردها قرار داشتند اما این روزها نفس استان‌های غربی نیز در گرو شرایط اقلیمی خارج از مرزهای ایران قرار گرفته به گونه‌ای که گرد و غبار از بادیه‌های نینوا و از تالاب‌های خشک شده جنوب عراق و از خاکزارهای رها شده بادیه شام به سمت ایران تغییر مسیر داده است.

بنا بر گزارش ستاد ملی مقابله با پدیده گرد و غبار ۲۳ استان کشور دارای کانون گرد و غبار هستند، ۶ استان کشور به ترتیب خراسان جنوبی، کرمان، سیستان و بلوچستان، خراسان رضوی، خوزستان و هرمزگان ۸۵ درصد غبارخیزی کشور را دارند.

از هفته گذشته تاکنون ریزگردها مدارس و ادارات سیستان را به تعطیلی کشانده و مردم یزد را به ستوه آورده است؛ ۸۰۲ نفر را در خوزستان روانه بیمارستان کرده؛ پروازهای ایلام را به تعطیلی کشانده، دید افقی در بوشهر را به کمتر از ۱۰۰ متر رسانده و موجی از نگرانی برای ساکنان آذربایجان شرقی و مردم تبریز به همراه داشته است.

به قول کارشناسان محیط زیست شاید وقتی به دلیل بهره‌کشی بیش از حد از طبیعت به منظور توسعه اراضی کشاورزی؛ جنگل‌ها را به سمت نابودی سوق دادیم و حقابه طبیعت را پرداخت نکردیم هیچ‌گاه تصور نمی‌کردیم طبیعت با تغییر رفتارش روزی به این شکل انتقام خودش را از ما بگیرد!

■ **زاگرس کانون غبار**

معاون آموزش و مشارکت‌های مردمی سازمان حفاظت محیط زیست در همین باره به ما می‌گوید: نابودی پوشش گیاهی و جنگل‌ها و تبدیل آن‌ها به زمین‌های کشاورزی مهم‌ترین عامل ریزگردها در کشور است.

هادی کیا دلیری در گفت‌وگو با قدس می‌افزاید: در ۱۵ سال گذشته روزانه حدود ۶۰۰ هکتار از سطح جنگل‌ها و مراتع کم شده است. این کاهش سطح، گرد و غبار زیادی به همراه دارد به طوری که ما در میان کشورهای جهان بالاترین آمار فرسایش خاک (۲۰ تا ۲۵ تن خاک در هکتار) را به خود اختصاص داده‌ایم در حالی که میانگین فرسایش خاک ۵ تا ۷ تن در هکتار است.

وی اذعان می‌کند: متأسفانه به همین نسبت نیز سطح زیر پوشش کشت دیم و زراعت در کشور افزایش یافته است، یعنی عملاً منابع طبیعی را نابود و به زمین‌های زراعی تبدیل کرده‌ایم.

وی ادامه می‌دهد: یکی از بزرگ‌ترین عوامل تخریب مراتع و جنگل‌های زاگرس، چرای بیش از حد دام در این جنگل‌هاست. از ۳۶ میلیون دام موجود در عرصه‌های طبیعی زاگرس؛ تنها ۱۶ میلیون مجاز و ۲۰ میلیون غیرمجاز هستند.

این استاد دانشگاه بیان می‌کند: متأسفانه ما ۲ میلیون هکتار از جنگل‌های زاگرس را تبدیل به زمین‌های کشاورزی کرده‌ایم پس ضرورت دارد برای حل این معضل با بهره‌مندی از راهبرد بلندمدت به مرور وابستگی مردم را از جنگل‌ها و مراتع کم کنیم.

وی با اشاره به این موضوع که به دلیل نداشتن آمایش سرزمینی، هر پروژه‌ای را بدون تحقیق در کشور اجرا می‌کنیم، می‌افزاید: همین عوامل بزرگ‌ترین علل نابودی طبیعت، فرسایش خاک و افزایش گرد و غبار و ریزگردهاست.

به گفته کیا دلیری بخشی از این ریزگردها نیز مربوط به کشورهای همسایه است که علاوه بر خشکسالی و سدسازی، جنگ‌های داخلی نیز منابع طبیعی آن کشورها را نابود کرده و موجب افزایش ریزگردها شده است.

وی راهکار خروج از این بحران را دیپلماسی و روابط خارجی با کشورهای درگیر عنوان می‌کند و ادامه می‌دهد: باید آن کشورها را مجاب کنیم این گرد و غبار را در کشور خود تثبیت و از ورود آن به سایر کشورها پیشگیری کنند.

■ **سیستان و بلوچستان قربانی بی‌عهدی همسایگان**

متأسفانه در شرق کشور نیز زندگی مردم به دلیل فزونی یافتن گرد و غبار با اخلال جدی مواجه شده است.

از بین رفتن محصولات کشاورزی، مسدود شدن کانال‌های آبیاری، انسداد راه‌های روستایی و افزایش بیماری‌هایی نظیر سل و همچنین آسیب‌های چشمی و تنفسی تنها بخش اندکی از مشکلات تحمیل شده بر ساکنان سیستان و بلوچستان است، مکانی که روزی به نام «انبار غله ایران» شهرت داشت!

محوریت زندگی در سیستان بر اساس آب دریاچه هامون و هیرمند است و البته بود و نبود این آب نیز به رهاسازی آب از طرف افغانستان گره خورده است که با وجود معاهده میان این ایران و افغانستان برای رهاسازی آب و حقابه هامون اما تاکنون اقدام مثبتی از سوی طرف مقابل انجام نپذیرفته است.

وقوع طوفان ریزگرد در سال ۲۰۱۷ سبب شد زابل آلوده‌ترین منطقه جهان شناخته شود و این موضوع اصلی‌ترین دلیل مهاجرت و عدم سکونت در این منطقه است. ۸۰ درصد مردم سیستان وابسته به تالاب هامون هستند و آن ۲۰ درصد باقیمانده هم کارمند دستگاه‌های اداری و دولتی‌اند و به قول محلی‌ها بیشتر جوان‌ها برای یافتن کار به شهرها و استان‌های دیگر کوچ کرده‌اند؛ بنابراین آن‌هایی که پای رفتن نداشته و یا پولی برای جابه‌جایی ندارند همچنان چشمشان را به آسمان و دست همسایگان برای رهاسازی حقابه ۸۰۰ میلیون مترمکعبی هیرمند دوخته‌اند.

■ **خوزستان قربانی ریزگردهای داخلی و خارجی**

بحران ریزگردهای خوزستان یک بحران زیست محیطی است. در حال حاضر کانون اصلی تولید ریزگردهایی است که از کشورهای همسایه از جمله عراق وارد خاک ایران می‌شوند.

بخش‌های جنوبی تالاب هورالعظیم در ایران و نابودی تالاب‌های بین‌النهرین در عراق کانون‌های اصلی تولید ریزگردها هستند.

با انتقال آب و خشک شدن بیش از ۲ میلیون هکتار از تالاب‌های عراق و بیش از ۴۰ درصد تالاب‌های خوزستان، این تالاب‌ها تبدیل به کانون ریزگرد شده است.

محمدجعفر سلطانی، استادیار بازنشسته و عضو هیئت علمی پژوهشکده حفاظت خاک و آبخیزداری کشور به ما می‌گوید: سازمان‌های مختلفی از جمله سازمان زمین‌شناسی کشور تحقیقات گسترده‌ای در این زمینه انجام داده و نقشه‌هایی تهیه کرده‌اند که بر اساس این نقشه پنج نقطه در غرب کشور استان‌های ایلام و خوزستان نشان می‌دهد کانون‌های متعدد داخلی و خارجی گرد و غبار وجود دارند که موجب گسترش طوفان‌های گرد و غبار در بسیاری از نقاط کشور می‌شوند.

وی عنوان می‌کند: اگر بخواهیم اقدام‌هایی پیشگیرانه برای مقابله با این پدیده داشته باشیم، باید اقدام‌های ما پاسخ به نیروهای محرک و یا فشارها باشد تا بتوانیم آن‌ها را از منشأ کنترل کنیم. اما اگر دست روی دست بگذاریم و طوفان‌های گرد و غبار به مرحله وضعیت و آثار برسند و آن گاه بخواهیم با این پدیده مقابله کنیم، پیشگیری محسوب نمی‌شود و به نوعی درمان است که تأثیرگذاری چندانی نخواهد داشت. این پژوهشگر به ما می‌گوید: یکی از مشکلات بزرگی که در سال‌های اخیر با آن روبه‌رو شده‌ایم، این است که مناطقی همچون هندیجان-جنوب غرب استان خوزستان-که به عنوان دپو گرد و غبار از عراق و منطقه هورالعظیم در نظر گرفته می‌شد، اکنون در حال تبدیل به کانون یا منشأ گرد و غبار است و اگر همین روال ادامه پیدا کند، با افزایش سطح تأثیر پدیده گرد و غبار در کشور روبه‌رو خواهیم شد که موجب افزایش بیابان‌زایی می‌شود.

این عضو هیئت علمی پژوهشکده حفاظت خاک و آبخیزداری با تأکید بر ضرورت استفاده بهینه از منابع آب کشور، اضافه می‌کند: اکنون در بالادست حوضه‌ها، آب با مقاصد مختلف کشاورزی، صنعتی و اهداف دیگر منحرف می‌شود آن هم بدون توجه به اینکه این اقدام در پایین‌دست چه مشکلاتی به وجود می‌آورد. در حالی که پیش از هر اقدامی در بالادست ابتدا باید بررسی شود آیا حقابه پایین‌دست را رعایت کرده‌ایم؟ آیا این اقدام موجب افزایش پدیده‌های خشکیدگی، گرد و غبار و مشکلات متعدد زیست محیطی در پایین‌دست نمی‌شود؟

این موارد، نکاتی است که باید مورد توجه قرار گیرد. به عنوان نمونه برای همین منطقه هندیجان سدهای انحرافی بسیاری از جمله «سد آسک» روی رودخانه «زهره» زده شد که اکنون موجب افزایش شدت گرد و غبار در منطقه شده است.

خبر

مدیر کل منابع طبیعی و آبخیزداری مازندران منطقه ساری:

پارک جنگلی بهشهر قربانی انتقام قاچاقچیان شد

مدیر کل منابع طبیعی و آبخیزداری مازندران منطقه ساری گفت: بار دیگر جنگل قربانی انتقام شد و قاچاقچیان در خشونتی سازمان‌یافته به‌طور بی‌رحمانه ۶۴ درخت افرا در سرخ‌اُ بهشهر را قطع کردند. علی باقری در حاشیه بازسازی ارتکاب جرم قطع درختان جاده «سرخ‌اُ» و خلیل‌شهر بهشهر اظهار کرد: عرصه‌های منابع ملی برای متخلفان امن نخواهد بود.

وی به قطع درختان در پارک جنگلی سرخ‌اُ بهشهر اشاره کرد و افزود: چند قاچاقچی سازمان یافته اقدام به قطع درختان در این منطقه کردند؛ متأسفانه قاچاقچیان اعتراف کردند ۶۴ اصله درخت از نوع افرا را قطع و درختان را در همان نقطه رها کردند.

مدیر کل منابع طبیعی و آبخیزداری مازندران منطقه ساری با بیان اینکه بررسی‌ها، شواهد و مستندات نشان می‌دهد هدف قاچاق نبوده بلکه برخورد انتقام‌جویانه بوده است، اعلام کرد: با گذشت زمان از این اتفاق، در مدت دو هفته دو نفر به قطع درختان اعتراف کردند.

باقری به ورود قاطعانه دستگاه قضایی اشاره و اظهار کرد: با اطمینان کامل در برخورد با قاچاقچیان هیچ تعارف و مماشاتی نداریم و به افرادی که نسبت به قطع درختان و تصرف عرصه‌های منابع طبیعی اقدام می‌کنند رحم نخواهد شد و همه بدانند تمام نقاط عرصه‌های منابع ملی برای متخلفان ناامن است.

جدول ۹۱۷۸

طراح جدول: محمدرضا علی‌زاده
zadehalireza@gmail.com

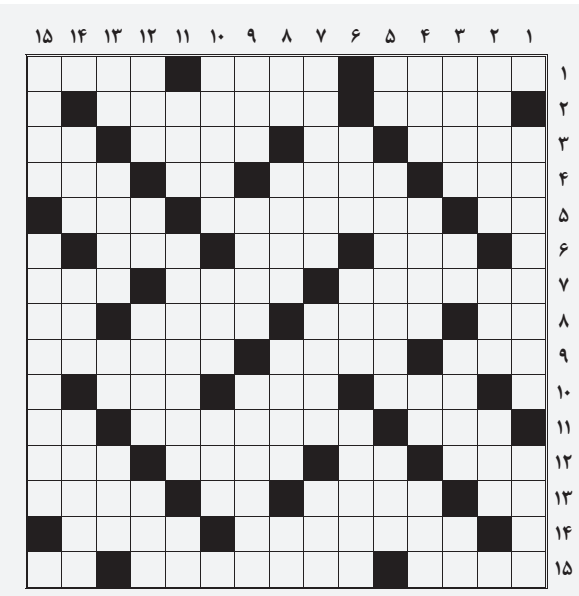

■ افقی:

۱. چیره‌دستی - علم و خرد - کاشف‌الکل ۲. ابزار بافتنی - شهر و تیم فوتبال باشگاهی اسپانیایی ۳. وصله - راز و رمز - زین و برگ اسب - سوغات اصفهان ۴. تمساح معروفش را دارد - قوم تاتار - مالامال - نیرومند ۵. عدد منفی - مطلوب - گوسفند ماده ۶. موافقت‌نامه عمومی تعرفه و تجارت - پارچه مشبک - اسم ۷. روغنی طبی با نام تجاری ژله پترولیوم - ممکن - میوه آبدار تابستانی ۸. تلخ - اشاره به دور - نام پسرانه عربی - کیف انگلیسی ۹. درخت تسبیح - مورد اعتماد - موتورسیکلتی ژاپنی ۱۰. خشن - برگشتن - نخست‌وزیر اسبق انگلیس و از حامیان سرسخت جنگ خلیج‌فارس ۱۱. باتری - شهری در بوسنی و هرزگوین که نامش از کلمه فارسی «سرای او» گرفته شده است - بله ایتالیایی ۱۲. معدن - حرف همراهی - لقب امپراتوران روم باستان - از حبوبات ۱۳. صریح - تغارچوبی - آزاد - دایی ۱۴. نوعی کفپوش ارزان‌قیمت ساختمانی - ورزش رزمی ژاپنی که بر گلاویزشدن تأکید دارد ۱۵. فرزند اقیانوس - لقب دریای شگفتی‌ها به آن داده‌اند - نت بیماری

■ عمودی:

۱. اجرای نمایش بی‌کلام با استفاده از اعضای بدن - شهری در کرمانشاه ۲. دایماً - رودخانه مرزی - مطهر ۳. الان - سوغات اصفهان - صمغ - ام‌الخبائث ۴. تقویت امواج رادیویی - خواهرمادر - مخترع تلفن - پرچم ۵. انتها - مرغ غمخوارک - پرنده‌ای شکاری ۶. خانه بزرگ - اسم - سازمان امنیت و اطلاعات کشوری رژیم ستمشاهی ۷. چوب‌بندی زیر درخت انگور - پدر شعرنو - مرزبان ۸. خاندان - دستکاری روی عکس - میوه کال - مساوی ۹. پیامبر - تارمی - نوعی راکت‌انداز قابل حمل ضدتانک ۱۰. رشد یا افت سریع قیمت در بورس - لوله تنفسی - موی گردن شیر و اسب ۱۱. پرنده آفت توت - شهر فیروزه - پادگانی در تهران ۱۲. دوختن - ضمیر اتحاد - آکنده - پسندیده ۱۳. سودای ناله - غذایی از گوشت ریزکرده و لپه و... - ۱۰۰ مترمربع - قوم ایران باستان ۱۴. عضو شنونده - گوشه جسم - چرب‌زبان ۱۵. نوعی مسلسل آلمانی که به نام سازنده‌اش نام‌گذاری شد - پایتخت سومالی

پیشخوان
Pishkhan.com

حل جدول شماره قبل

	۱	۲	۳	۴	۵	۶	۷	۸	۹	۱۰	۱۱	۱۲	۱۳	۱۴	۱۵
۱	ا	ر	ک	ی	و	پ	ت	ر	ی	ک	س	■	ت	ر	ا
۲	غ	و	ر	ه	■	ر	ب	ا	ت	■	ا	ل	م	و	ت
۳	ا	ب	د	■	س	د	ر	ه	■	ا	ر	د	ک	■	و
۴	ز	ل	ا	ل	ی	ه	■	ب	ا	ب	ا	■	ن	ج	م
۵	گ	■	ر	ا	ن	د	ه	■	م	ت	ف	و	ق	■	ا
۶	ر	د	■	م	و	ر	ی	س	■	ک	و	ل	ه	■	ت
۷	■	چ	ی	پ	س	■	ر	ی	ح	ا	ن	■	و	ح	ی
۸	ک	ا	ک	ا	■	پ	ا	م	ی	ر	■	ک	ر	و	ک
۹	ا	ر	ا	■	د	ا	د	ا	ر	■	ت	ی	ا	ر	■
۱۰	ر	■	ن	ح	ا	س	■	ن	ا	س	ر	ه	■	ی	ب
۱۱	ا	ز	■	پ	ر	ت	ر	■	ن	ر	م	ا	ل	■	ا
۱۲	ف	ه	م	■	د	و	ل	ت	■	ب	ی	ن	ی	ا	ز
۱۳	ر	■	غ	م	ا	ر	■	ا	س	ا	م	■	ن	ن	ا
۱۴	ی	ل	م	ا	ن	■	ب	ل	ب	ل	■	ب	د	ی	ل
۱۵	ن	ش	ا	■	ل	ی	ل	ی	ب	ا	م	ن	ا	س	ت

رواق قدس
ویژه فرهنگ و معارف رضوی
WWW.QUDSONLINE.IR
چهارشنبه ۱۷ اردیبهشت ۱۴۰۴ ■ ۹ ذی‌القعده ۱۴۴۶
۷ می ۲۰۲۵ ■ سال سی‌وهشتم
شماره ۱۰۶۳۹ ■ ویژه‌نامه ۱۱۶۷

تولیت آستان قدس رضوی در آیین بهره‌برداری و آغاز عملیات اجرایی ۲۰ پروژه خدمات اجتماعی بنیاد کرامت رضوی:

سیره امام رضا علیه‌السلام الگوی حفظ کرامت در خدمات اجتماعی آستان قدس است

۴

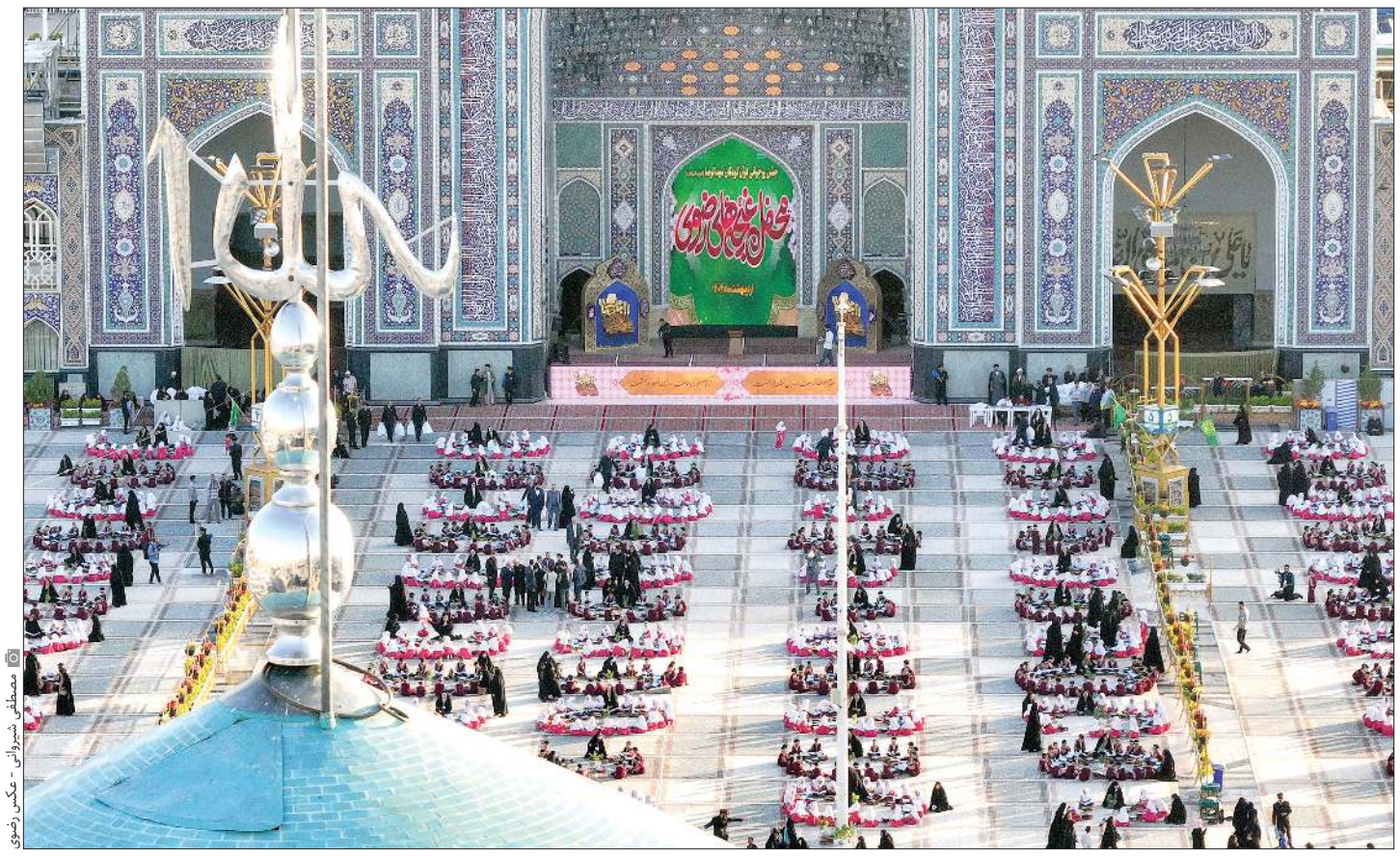

مصطفی شیروانی - عکس رضوی

حضور ۵هزار نونهال قرآنی در محفل باشکوه «غنچه‌های رضوی» در حرم مطهر امام مهربانی‌ها

شکوفه‌های بهشت قرآن و عترت

وارد صحن پیامبر اعظم(ص) که شدم، حس و حال متفاوتی در هوا جاری بود. ۵ هزار کودک نوآموز قرآنی با شور و هیجانی که در چهره‌های کودکانه‌شان موج می‌زد، دور هم جمع شده بودند و لباس‌های یکدست و مرتبشان تصویری زیبا و هماهنگ ساخته بود. کودکان با دقت و نظم نشسته بودند، هر کدام با رحل‌های قرآنی مقابلشان، آماده برای تجربه‌ای که تا مدت‌ها در خاطرشان می‌ماند. والدین در گوشه‌ای ایستاده بودند، چهره‌هایشان پر از شوق بود و نگاهشان لبخند می‌زد. زائرانی که از کنار می‌گذشتند، با لبخند ایستاده و این شکوه کودکانه را به نظاره نشسته بودند. خیلی‌ها موبایلشان را بالا برده و محو ثبت این لحظه بودند؛ فیلم، عکس و خاطره‌هایی که بعدها با شور به دیگران نشان می‌دادند...

۴

از مدیریت منابع تا تربیت جامعه؛ چگونه آموزه‌های امام رضا(ع) پاسخگوی چالش‌های مصرف‌گرایی عصر مدرن است؟

آموزش مصرف بهینه؛ میراث رضوی برای نسل آینده

پیشخوان
Pishkhan.com

در سپیده چهارشنبه‌های رضوی، آنگاه که نسیم ولادت هشتمین امام مهربانی‌ها، حضرت علی بن موسی‌الرضا(ع) فضای خراسان را عطرآگین می‌کند، بر آنیم در پرتو آفتاب کلامش، شعاعی از حکمت‌های جاودان را در جان شیفتگان بتابانیم. حدیث این هفته، چراغی است فراروی «فقه مسئولیت»؛ فقهی که در مکتب رضوی؛ قیل و قال، اسراف و پرخواهشی را سه دشمن آشتی‌ستیز با ارزش‌های انسانی می‌شمارد.

امام رئوف(ع) در حدیثی گرانسنگ می‌فرمایند: «إِنَّ اللّٰهَ یُبْغِضُ الْقیلَ وَالْقالَ وَإِضاعَةَ الْمالِ وَکَثْرَةَ السُّؤالِ؛ به‌درستی که خداوند، گفتار بیهوده، تباه کردن مال و پرخواهشی را دشمن می‌دارد». این سه پرهیز، نه تنها نشانه‌های بندگی، بلکه چراغ راهی است برای رهایی از چالش‌های فردی و اجتماعی در جهان امروز.

میزبان حجت‌الاسلام‌والمسلمین دکتر سیدابوالقاسم حسینی زیدی، استادیار گروه فقه و اصول و معاون فرهنگی دانشگاه علوم اسلامی رضوی شده‌ایم تا در محفلی آکنده از عطر ولایت، این حدیث نورانی را واکاوی کنیم.

مدیریت صحیح منابع و پرهیز از اسراف براساس حدیث امام رضا(ع) چگونه مسئولیت‌پذیری اجتماعی و اصلاح فرهنگ مصرف‌گرایی را تقویت می‌کند؟

امام رضا(ع) در حدیث «إِنَّ اللّٰهَ یُبْغِضُ الْقیلَ وَالْقالَ وَإِضاعَةَ الْمالِ وَکَثْرَةَ السُّؤالِ» با تقبیح اسراف و مصرف بی‌رویه، مدیریت منابع (مالی و معنوی) را پایه مسئولیت‌پذیری اجتماعی می‌دانند. ایشان با تأکید بر مصرف بهینه، افراد را به جلوگیری از هدررفت منابع و اولویت‌دهی به نیازهای واقعی ترغیب می‌کنند. این نگرش، ذهنیت مصرف‌محور را به سمت «کیفیت زندگی» و «کرامت انسانی» سوق می‌دهد...

۲

حجت‌الاسلام والمسلمین رفیعی

افرادی که بدون محاسبه اعمال بهشتی می‌شوند

۴

تاریخ روشنایی در بارگاه نور

۳

چگونه می‌توان پیام‌های معنوی را در دریایی از محتوای زودگذر و سطحی متمایز کرد؟

چهار ستون اصلی رسانه دینی

۳

آگهی موضوع ماده ۳ قانون و ماده ۱۳ آئین نامه قانون تعیین تکلیف وضعیت ثبتی و اراضی و ساختمانهای فاقد سند رسمی

برابر رای شماره ۱۴۰۴/۷۰۲ مورخه ۱۴۰۴/۰۱/۲۳ هیات اول موضوع قانون تعیین تکلیف وضعیت ثبتی اراضی و ساختمان های فاقد سند رسمی مستقر در واحد ثبتی حوزه ثبت ملک اسدآباد تصرفات مالکانه بلامعارض متقاضی آقای محراب کرمی فرزند ذبیح اله به شماره شناسنامه ۴۸۱۰ صادره از اسدآباد در ششدانگ یک باب ساختمان دارای کاربری مسکونی به مساحت ۱۳۷/۵۶ متر مربع در قسمتی از پلاک شماره ۶۶ اصلی واقع در بخش۶ همدان حوزه ثبت ملک اسدآباد خیابان کاشانی خریداری با واسطه از مالک رسمی آقای غلامحسین صوفی و یدالله موذن محرز گردیده است. لذا به منظوراطلاع عموم مراتب در دو نوبت به فاصله ۱۵ روز آگهی می شود در صورتی که اشخاص نسبت به صدور سند مالکیت متقاضی اعتراضی داشته باشند می توانند از تاریخ انتشار اولین آگهی به مدت دو ماه اعتراض خود را به این اداره تسلیم و پس از اخذ رسید، ظرف مدت یک ماه از تاریخ تسلیم اعتراض،دادخواست خود را به مراجع قضایی تقدیم نمایند.بدیهی است در صورت انقضای مدت مذکور و عدم وصول اعتراض طبق مقررات سند مالکیت صادر خواهد شد.(م الف۱۶۶) آ-۱۴۰۴۰۲۴۶۹

تاریخ انتشار اول : ۱۴۰۴/۰۲/۱۷ تاریخ انتشار دوم : ۱۴۰۴/۰۳/۰۱

رئیس اداره ثبت اسناد و املاک اسدآباد- محسن حضرتی

صورتمجلس افرازی پلاک ثبتی ۱۴ فرعی از ۱۱۹ اصلی بخش دو خلیل آباد

در اجرای دستور وارده شماره ۳۳،۱۴۰۳،۲۱۲۷ مورخه ۱۴۰۳،۰۸،۰۹ مبنی بر افراز قطعه درخواستی آقای مهدی ابراهیمی مالک یک سهم مشاع از یازده سهم ششدانگ پلاک ثبتی ۱۴ فرعی از ۱۱۹ اصلی بخش دو خلیل آباد واقع در حوزه ثبتی خلیل آباد، اینجانبان جواد شرفی بعنوان نماینده ثبت و یونس آشوری بعنوان نقشه بردار ثبت در معیت مالک در تاریخ ۱۴۰۳،۱۰،۰۱ از محل وقوع ملک واقع در خلیل آباد انتهای جاده پارک جنگلی روبروی اداره منابع طبیعی کوچه کشتارگاه بازدید و نقشه ترسیمی با وضعیت محل تطبیق داده شد و عدم تعارض، تجاوز، جابجایی، لغزندگی و عدم مغایرت با مجاورین احراز گردید. لذا با توجه به، با رعایت آئین نامه قانون افراز قانون ثبت و سایر بخشنامه ها و دستورالعملهای صادره سازمان و نحوه و میزان مالکیت مالکین و حدود و مشخصات قطعه افرازی بشرح ذیل اعلام می گردد.

مالکین مشاعی مشخصات مالکیت :مالکیت مهدی ابراهیمی فرزند جواد شماره شناسنامه و شماره ملی ۷۲۴۰۰۶۴۵۰۶ تاریخ تولد ۱۳۹۲،۰۳،۰۹ صادرة از خلیل آباد با جز سهم یک سهم مشاع از کل ۱۳ سهم ششدانگ عرصه و اعیان با شماره مستند مالکیت شماره ۴۳۳۷ تاریخ ۱۴۰۱،۰۸،۰۹ ثبت گردیده است؟

مشخصات قطعه افرازی

ششدانگ یک قطعه باغ قطعه دو افرازی به شماره پلاک ۶۰ فرعی از ۱۱۹ اصلی مفروز و مجزی شده از ۱۴ فرعی از اصلی (که محاط در پلاک ۱۴ فرعی از ۱۱۹ اصلی می باشد) مذکور به مساحت ۱۳۱۹،۲۰ دسیمتر مربع با حدود اربعه شمالا بطول ۱۸ متر دیواریست به باقیمانده پلاک ۱۴ فرعی از ۱۱۹ اصلی شرقا بطول ۷۳،۴۴ متر دیواریست به باقیمانده پلاک ۱۴ فرعی از ۱۱۹ اصلی جنوباً بطول ۱۷،۷۶ متر درب و دیواریست براه خاکی کوچه کشتارگاه غربا بطول ۷۴،۱۳ متر دیواریست به باقیمانده پلاک ۱۴ فرعی از ۱۱۹ اصلی حقوق ارتفاقی عبور جوی آب از داخل مورد ثبت گواهی می شود. که این قطعه در سهم اختصاصی آقای مهدی ابراهیمی مستقر گردید.

رای افراز : در مورخه ۱۴۰۴،۰۲،۱۳ مورد تقاضای افراز آقای مهدی ابراهیمی فرزند جواد به نسبت یک سهم مشاع از کل سیزده سهم ششدانگ یک قطعه باغ به شماره پلاک ۱۴ فرعی از ۱۱۹ اصلی بخش دو خلیل آباد توسط اینجانب علی خدادادی رئیس ثبت اسناد خلیل آباد مورد رسیدگی قرار گرفت لذا، برابر ماده ۲ قانون افراز و ۵ آئین نامه افراز رای بر قبول افراز صادر می شود برابر ماده ۶ آئین نامه افراز صورت مجلس افرازی به همراه نقشه به مالکین مشاعی ابلاغ شود.

تاریخ انتشار:۱۴۰۴،۰۲،۱۷ آ-۱۴۰۴۰۲۴۳۹

علی خدادادی - رئیس ثبت اسناد و املاک خلیل اباد

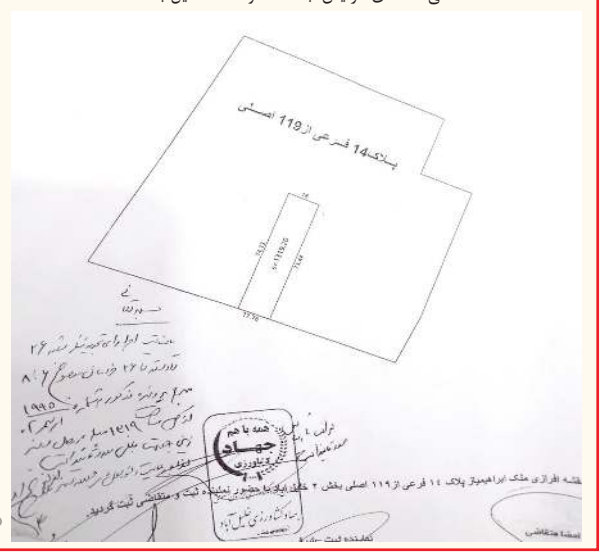

آگهی فقدان سند مالکیت

خانم طیبه خدا بنده لو به موجب وکالت شماره ۱۱۴۷۷۹ مورخ ۱۳۹۹،۰۵،۱۲ دفتر ۳۰ مشهد با ارائه استشهاد محلی گواهی امضاء شده تقاضای صدور سند مالکیت المثنی به میزان مالکیت ۲۵۰ سهم مشاع از ۳۰۰۰۰۰ سهم ششدانگ پلاک ۸۰۴ مجزی شده از ۴۴۰ فرعی از ۹۷ اصلی بخش ۶مشهد را نموده که پلاک فوق الذکر به نام آقای سعید خدا بنده لو نامبرده ثبت و سند به شماره ۱۶۶۴۰۶ صادر گردید و فاقد بازداشت و رهن میباشد حسب اعلام متقاضی صدور سند المثنی در اثر سهل انگاری مفقود شده در اجرای ماده ۱۲۰ اصلاحی آئین نامه قانون ثبت مراتب در یک نوبت آگهی تا چنانچه اشخاصی مدعی انجام معامله یا وجود اصل سند مالکیت نزد خود می باشند ظرف ۱۰ روز از تاریخ انتشار آگهی اعتراض خود را همراه اصل سند مالکیت یا سند معامله به اداره ثبت محل ارائه تا مراتب صورت جلسه گردد. چنانچه پس از اتمام مدت مقرر اعتراض ارائه نگردد و یا در صورت اعتراض اصل سند مالکیت یا سند معامله ارائه نشود این اداره مطابق مقررات اقدام به صدور سندج مالکیت المثنی به نام مالک خواهد نمودم.م الف ۳۲۰ تاریخ انتشار: ۱۴۰۴،۰۲،۱۷ آ-۱۴۰۴۰۲۴۴۲

حسن ابوترابی - مدیر واحد ثبتی حوزه ثبت ملک طرقبه شاندیز

آگهی فقدان سند مالکیت

آقای مهدی دلیر به موجب وکالت شماره ۳۵۵۹ مورخ ۱۴۰۴،۰۲،۰۲ دفتر۵ طرقبه با ارائه استشهاد محلی گواهی امضاء شده تقاضای صدور سند مالکیت المثنی به میزان ششدانگ یک قطعه زمین تحت پلاک ۹۷۱ فرعی مجزی شده از ۹۶۶ فرعی از ۲۱ اصلی بخش ۶ مشهد را نموده که پلاک فوق الذکر به نام آقای عباس قرصی عنبران نامبرده ثبت و سند به شماره ۹۷د۳۲۱۰۳۵ صادر گردید و فاقد بازداشت و رهن میباشد حسب اعلام متقاضی صدور سند المثنی در اثر سهل انگاری مفقود شده در اجرای ماده ۱۲۰ اصلاحی آئین نامه قانون ثبت مراتب در یک نوبت آگهی تا چنانچه اشخاصی مدعی انجام معامله یا وجود اصل سند مالکیت نزد خود میباشند ظرف ۱۰ روز از تاریخ انتشار آگهی اعتراض خود را همراه اصل سند مالکیت یا سند معامله به اداره ثبت محل ارائه تا مراتب صورت جلسه گردد. چنانچه پس از اتمام مدت مقرر اعتراض ارائه نگردد و یا در صورت اعتراض اصل سند مالکیت یا سند معامله ارائه نشود این اداره مطابق مقررات اقدام به صدور سندج مالکیت المثنی به نام مالک خواهد نمودم.م الف ۳۲۱

تاریخ انتشار: ۱۴۰۴،۰۲،۱۷ آ-۱۴۰۴۰۲۴۴۱

حسن ابوترابی - مدیر واحد ثبتی حوزه ثبت ملک طرقبه شاندیز

آگهی فقدان سند مالکیت

آقای مهدی دلیر به موجب وکالت شماره ۳۵۵۹ مورخ ۱۴۰۴،۰۲،۰۲ دفتر ۵ طرقبه با ارائه استشهاد محلی گواهی امضاء شده تقاضای صدور سند مالکیت المثنی به میزان ششدانگ یک قطعه زمین تحت پلاک ۹۹۵ فرعی مجزی شده از ۹۸۹ فرعی از ۲۱ اصلی بخش ۶مشهد را نموده که پلاک فوق الذکر به نام اقای عباس قرصی عنبران نامبرده ثبت و سند به شماره ۹۷د۳۲۱۰۳۶ صادر گردید وفاقد بازداشت و رهن می باشد حسب اعلام متقاضی صدور سند المثنی در اثر سهل انگاری مفقود شده در اجرای ماده ۱۲۰ اصلاحی آئین نامه قانون ثبت مراتب در یک نوبت آگهی تا چنانچه اشخاصی مدعی انجام معامله یا وجود اصل سند مالکیت نزد خود میباشند ظرف ۱۰ روز از تاریخ انتشار آگهی اعتراض خود را همراه اصل سند مالکیت یا سند معامله به اداره ثبت محل ارائه تا مراتب صورت جلسه گردد. چنانچه پس از اتمام مدت مقرر اعتراض ارائه نگردد و یا در صورت اعتراض اصل سند مالکیت یا سند معامله ارائه نشود این اداره مطابق مقررات اقدام به صدور سند مالکیت المثنی به نام مالک خواهد نمودم.م الف ۳۲۲

تاریخ انتشار: ۱۴۰۴،۰۲،۱۷ آ-۱۴۰۴۰۲۴۴۰

حسن ابوترابی - مدیر واحد ثبتی حوزه ثبت ملک طرقبه شاندیز

آگهی قانون تعیین تکلیف وضعیت اراضی و ساختمانهای فاقد سند رسمی

نظر به دستور مواد ۱ و ۳ قانون تعیین تکلیف وضعیت اراضی و ساختمانهای فاقد سند رسمی مصوب ۱۳۹۰.۰۹.۲۰ و برابر رای شماره ۱۴۰۳۶۰۳۰۶۰۰۸۰۱۰۴۴۸ مورخ ۱۴۰۳.۱۲.۲۳ هیات تعیین تکلیف موضوع ماده یک قانون مذکور مستقر در واحد ثبتی طرقبه شاندیز تصرفات مالکانه و بلا معارض متقاضی آقای علی نژاد حسین به شناسنامه شماره ۵۶۷ کدملی ۰۹۰۱۱۳۵۵۴۲ صادره مشهد فرزند برات مورد : تقاضا و انتقال از محل مالکیت غلامرضا رضائی نقندر به متقاضی داشته و تصرفات متقاضی نسبت به مالکیت ششدانگ یک باب منزل به مساحت ۸۸۴.۸۷ متر مربع در قسمتی از پلاک شماره ۱۱ فرعی از ۷۳ اصلی واقع در خراسان رضوی بخش ۶ حوزه ثبت ملک طرقبه شاندیز محرز گردیده است لذا به موجب ماده ۳ قانون تعیین تکلیف وضعیت ثبتی اراضی و ساختمانهای فاقد سند رسمی و ماده ۱۳ آیین نامه مربوطه این آگهی در دو نوبت به فاصله ۱۵ روز از طریق این روزنامه محلی و کثیر الانتشار در شهرها منتشر و در روستاها رای هیات الصاق تا در صورتیکه اشخاص ذینفع به آرای اعلام شده اعتراض داشته باشند باید از تاریخ انتشار اولین آگهی و در روستاها از تاریخ الصاق در محل تا دو ماه اعتراض خود را به اداره ثبت محل وقوع ملک تسلیم و رسید اخذ نمایند . معترض باید ظرف یک ماه از تاریخ تسلیم اعتراض مبادرت به تقدیم دادخواست به دادگاه عمومی محل نماید و گواهی تقدیم دادخواست را به اداره ثبت محل تحویل دهد که در این صورت اقدامات ثبت موکول به ارائه حکم قطعی دادگاه است و در صورتی که اعتراض در مهلت قانونی واصل نگردد یا معترض گواهی تقدیم دادخواست به دادگاه عمومی محل را ارائه نکند اداره ثبت مبادرت به صدور سند مالکیت می نماید و صدور سند مالکیت مانع از مراجعه متضرر به دادگاه نیست. م الف ۱۴۰۴.۳۱۹ آ-۱۴۰۴۰۲۴۴۳

تاریخ انتشار نوبت اول: ۱۴۰۴،۰۲،۱۷ تاریخ انتشار نوبت دوم: ۱۴۰۴،۰۳،۰۱

حسن ابوترابی - مدیر واحد ثبتی حوزه ثبت ملک طرقبه شاندیز

آگهی موضوع ماده ۳ و ۱۳ آیین نامه قانون تعیین تکلیف وضعیت ثبتی اراضی و ساختمانهای فاقد سند رسمی

برابر رای شماره ۱۴۰۳۶۰۳۱۸۶۰۳۰۰۱۹۰۱ مورخ ۱۴۰۴/۰۱/۲۴ هیات موضوع قانون تعیین تکلیف وضعیت ثبتی اراضی و ساختمانهای فاقد سند رسمی مستقر در واحد ثبتی ناحیه ۲ رشت ، تصرفات مالکانه بلامعارض آقای ارسلان سالاری درودخانی فرزند محمد به میزان ششدانگ یک قطعه زمین مشتمل بر بنای احداثی به مساحت ۴۰۹/۲۷ متر مربع به شماره پلاک فرعی۲۹۶۲ مفروز مجزی از پلاک ۱۶ از اصلی ۵۸ واقع در قریه پیله دارین جوده بخش چهار رشت خریداری مع الواسطه از مالک رسمی آقای ابوالحسن مسیبی و غیره.. محرز گردیده است. لذا به منظور اطلاع عموم مراتب در دو نوبت به فاصله ۱۵ روز آگهی می شود در صورتی که اشخاص نسبت به صدور سند مالکیت متقاضی اعتراضی داشته باشند می توانند از تاریخ انتشار اولین آگهی به مدت دو ماه اعتراض خود را به این اداره تسلیم و پس از اخذ رسید ظرف مدت یکماه از تاریخ تسلیم اعتراض دادخواست خود را به مراجع قضایی تقدیم نمایند. بدیهی است در صورت انقضای مدت مذکور و عدم وصول اعتراض طبق مقررات سند مالکیت صادر خواهد شد. م الف۵۳۳ آ-۱۴۰۴۰۱۵۵۱

تاریخ انتشار نوبت اول :۱۴۰۴/۰۲/۰۲ تاریخ انتشار نوبت دوم : ۱۴۰۴/۰۲/۱۷

علی غلامعلی زاده رودکلی - رئیس اداره ثبت اسناد و املاک ناحیه دو رشت

آگهی موضوع ماده ۳ و ۱۳ آیین نامه قانون تعیین تکلیف وضعیت ثبتی اراضی و ساختمانهای فاقد سند رسمی

برابر رای شماره ۱۴۰۳۶۰۳۱۸۶۰۳۰۰۱۹۰۸ مورخ ۱۴۰۴/۰۱/۲۵ هیات موضوع قانون تعیین تکلیف وضعیت ثبتی اراضی و ساختمانهای فاقد سند رسمی مستقر در واحد ثبتی ناحیه ۲ رشت ، تصرفات مالکانه بلامعارض خانم شاهده نوری سعید فرزند علی به میزان ششدانگ یک قطعه زمین مشتمل بر بنای احداثی به مساحت ۶۶ /۳۴۵ متر مربع به شماره پلاک فرعی۲۹۶۴ مفروز مجزی از پلاک ۱۵ از اصلی ۵۸ واقع در قریه پیله دارین جوده بخش چهار رشت خریداری مع الواسطه از مالک رسمی آقای هدایت همتی طراز کوهی محرز گردیده است.

لذا به منظور اطلاع عموم مراتب در دو نوبت به فاصله ۱۵ روز آگهی می شود در صورتی که اشخاص نسبت به صدور سند مالکیت متقاضی اعتراضی داشته باشند می توانند از تاریخ انتشار اولین آگهی به مدت دو ماه اعتراض خود را به این اداره تسلیم و پس از اخذ رسید ظرف مدت یکماه از تاریخ تسلیم اعتراض دادخواست خود را به مراجع قضایی تقدیم نمایند. بدیهی است در صورت انقضای مدت مذکور و عدم وصول اعتراض طبق مقررات سند مالکیت صادر خواهد شد. م الف۵۳۵ آ-۱۴۰۴۰۱۵۵۲

تاریخ انتشار نوبت اول :۱۴۰۴/۰۲/۰۲

تاریخ انتشار نوبت دوم : ۱۴۰۴/۰۲/۱۷

علی غلامعلی زاده رودکلی - رئیس اداره ثبت اسناد و املاک ناحیه دو رشت

آگهی موضوع ماده ۳ قانون و ماده ۱۳ آئین نامه قانون تعیین تکلیف وضعیت ثبتی و اراضی و ساختمانهای فاقدسند رسمی

برابر رای شماره ۱۴۰۳۶۰۳۰۶۳۵۱۰۰۱۶۳۲ هیات اول موضوع قانون تعیین تکلیف وضعیت ثبتی اراضی و ساختمانهای فاقد سند رسمی مستقر در واحد ثبتی حوزه ثبت ملک خلیل آباد تصرفات مالکانه بلا معارض متقاضی آقای عباس پا ک دل فرزند عزیزاله به شماره شناسنامه ۸۸۸۱۰ صادره از در یک قطعه زمین مزروعی به مساحت ۴۹۲۴.۴ متر مربع پلاک شماره ۱۵ اصلی واقع در بخش ۲ خلیل آباد خریداری از مالک رسمی آقای عزیزالله پاکدل محرز گردیده است. لذا به منظور اطلاع عموم مراتب در دو نوبت به فاصله ۱۵ روز آگهی می شود در صورتی که اشخاص نسبت به صدور سند مالکیت متقاضی اعتراضی داشته باشند می توانند از تاریخ انتشار اولین آگهی به مدت دو ماه اعتراض خود را به این اداره تسلیم و پس از اخذ رسید ظرف مدت یک ماه از تاریخ تسلیم اعتراض دادخواست خود را به مراجع قضایی تقدیم نمایند. بدیهی است در صورت انقضای مدت مذکور و عدم وصول اعتراض طبق مقررات سند مالکیت صادر خواهد شد. آ-۱۴۰۴۰۱۵۶۱

تاریخ انتشار نوبت اول ۱۴۰۴.۲.۲

تاریخ انتشار نوبت دوم ۱۴۰۴.۲.۱۷

علی خدادادی - رئیس ثبت اسناد و املاک خلیل آباد

آگهی موضوع ماده ۳ قانون و ماده ۱۳ آئین نامه قانون تعیین تکلیف وضعیت ثبتی و اراضی و ساختمانهای فاقدسند رسمی

برابر رای شماره ۱۴۰۴،۶۷۱ هیات اول،دوم موضوع قانون تعیین تکلیف وضعیت ثبتی اراضی و ساختمانهای فاقد سند رسمی مستقر در واحد ثبتی حوزه ثبت ملک بردسکن تصرفات مالکانه بلا معارض متقاضی آقای،خانم محمد تالسه فرزند غلامحسین بشماره شناسنامه ۱۲۸۰ ششدانگ یکباب ساختمان به مساحت ۲۲۰ متر مربع مفروز و مجزا شده از پلاک ۲۰۲۷ فرعی از ۴ اصلی واقع در بخش ۴ شهرستان بردسکن خریداری از ورثه عباس مشیری محرز گردیده است. لذا به منظور اطلاع عموم مراتب در دو نوبت به فاصله ۱۵ روز آگهی میشود در صورتی که اشخاص نسبت به صدور سند مالکیت متقاضی اعتراضی داشته باشند میتوانند از تاریخ انتشار اولین آگهی به مدت دو ماه اعتراض خود را به این اداره تسلیم و پس از اخذ رسید ظرف مدت یک ماه از تاریخ تسلیم اعتراض دادخواست خود را به مراجع قضایی تقدیم نمایند. بدیهی است در صورت انقضای مدت مذکور و عدم وصول اعتراض طبق مقررات سند مالکیت صادر خواهد شد. م ،الف ۱۲۳ آ-۱۴۰۴۰۱۵۶۳

تاریخ انتشار نوبت اول :۱۴۰۴.۲.۲

تاریخ انتشار نوبت دوم : ۱۴۰۴.۲.۱۷

غلامرضا گنج بخش - رییس ثبت اسناد و املاک بردسکن

هیات موضوع قانون تعیین تکلیف وضعیت ثبتی اراضی و ساختمانهای فاقد سند رسمی

آگهی موضوع ماده ۳ قانون و ماده ۱۳ آئین نامه قانون تعیین تکلیف وضعیت ثبتی و اراضی و ساختمانهای فاقد سند رسمی برابر رای شماره ۱۴۰۲۶۰۳۰۷۰۰۵۰۰۸۰۸۴ مورخه ۱۴۰۲/۰۹/۲۹ و رای اصلاحی ۱۴۰۳۶۰۳۰۷۰۰۵۰۰۸۸۸۲ مورخه ۱۴۰۳/۰۷/۲۷ موضوع قانون تعیین تکلیف وضعیت ثبتی اراضی و ساختمانهای فاقد سند رسمی مستقر در واحد ثبتی حوزه ثبت ملک منطقه دو بجنورد تصرفات مالکانه بلا معارض متقاضی آقای / خانم علیرضا کوهستانی فرزند رمضان بشماره شناسنامه ۲۵۶۳ در ششدانگ یک قطعه زمین زراعی به مساحت۱۶۷۴۷/۸۶ متر مربع از پلاک شماره ۶۵ فرعی از ۱۷۹ اصلی واقع در اراضی قریه شعبان بخش ۲ حوزه ثبت ملک منطقه دو بجنورد از محل مالکیت ثبتی محمد کوهستانی محرز گردیده است. لذا به منظور اطلاع عموم مراتب در دو نوبت به فاصله ۱۵ روز آگهی میشود در صورتی که اشخاص نسبت به صدور سند مالکیت متقاضی اعتراضی داشته باشند میتوانند از تاریخ انتشار اولین آگهی به مدت دو ماه اعتراض خود را به این اداره تسلیم و پس از اخذ ،رسید ظرف مدت یک ماه از تاریخ تسلیم ،اعتراض دادخواست خود را به مراجع قضایی تقدیم نمایند. بدیهی است در صورت انقضای مدت مذکور و عدم وصول اعتراض طبق مقررات سند مالکیت صادر خواهد شد. آ-۱۴۰۴۰۱۶۰۵

تاریخ انتشار نوبت اول : ۱۴۰۴/۰۲/۰۲

تاریخ انتشار نوبت دوم : ۱۴۰۴/۰۲/۱۷

سعید عقیقی - رئیس ثبت اسناد و املاک

آگهی مزایده اتومبیل

به موجب پرونده اجرائی کلاسه ۱۴۰۳۰۰۶۶۴ (متعهد: ایوب امیر پارسا _ متعهدله: زهرا ساکی) خودرو ذیل با مشخصات درج شده در روز چهارشنبه ۱۴۰۴/۰۲/۳۱ ساعت ۹ الی ۱۲ ظهر در محل اجرای ثبت بروجرد از طریق مزایده به فروش می رسد: یک دستگاه خودروی سواری پژو ۲۰۶ به شماره انتظامی ۴۱ ایران ۸۲۴ ن ۹۶ با مالکیت آقای ایوب امیر پارسا که بر حسب گزارش کارشناس: الف: مشخصات فنی: پلاک شماره ۴۱ ایران ۸۲۴ ن ۹۶ تعداد سیلندر ۴ سیستم پژو تعداد چرخ چهار نوع سواری تعداد محور دو شماره موتور ۰۰۴۳۴۹۰ شماره شاسی ۷۱۵۱۷۱ ظرفیت چهار نفر رنگ سفید نوع سوخت بنزین مدل ۱۳۹۷ پ: مشاهدات عینی و ظاهری وسیله نقلیه در لحظه بازدید: اطاق ظاهرا سالم بود داشبورد سالم بنظر رسید صندلی سالم بنظر رسید چراغها سالم بنظر رسید شیشه ها سالم بنظر رسید شاسی سالم بنظر رسید جلوبندی ظاهرا سالم بنظر رسید موتور خاموش بود گیربکس ظاهرا سالم بنظر رسید دیفرانسیل ظاهرا سالم بنظر رسید تایرها مستعمل بودند سپر سالم بنظر رسید طبق نظر کارشناس به مبلغ ۵۰۰،۰۰۰،۰۰۰ تومان (معادل ۵۰۰۰،۰۰۰،۰۰۰ ریال) ارزیابی شده است. مزایده ی خودروی فوق الاشاره از مبلغ اشاره شده شروع و به بالاترین قیمت پیشنهادی نقدا فروخته می شود. لازم به ذکر است پرداخت بدهیهای مالیاتی و عوارض شهرداری و غیره تا تاریخ مزایده اعم از اینکه رقم قطعی آن معلوم شده یا نشده باشد به عهده برنده مزایده است و نیز در صورت وجود مازاد، وجوه پرداختی بابت هزینه های فوق از محل مازاد به برنده مزایده مسترد خواهد شد و نیم عشر و حق مزایده نقدا وصول می گردد و چنانچه احدی خواهان شرکت در مزایده باشد می بایست مطابق ماده ۱۳۶ آیین نامه اجرا ده درصد مبلغ پایه کارشناسی مزایده را بحساب بانک مرکزی به نام وجوه تمرکز سپرده اداره کل ثبت اسناد و املاک لرستان به شماره: IR۳۷۰۱۰۰۰۰۴۰۶۶۰۱۳۲۰۷۷۴۵۴۸۶ با شناسه واریز: ۹۷۹۱۰۸۵۰۰۱۲۲۲۲۲۲۲۲۲۲۲۲۲۲۲۲۲۲ سپرده نموده و خود یا نماینده قانونی اش در جلسه مزایده شرکت نماید. همچنین این اجرا مسئولیتی در قبال تاخیر عودت مبلغ پرداخت شده در صورت لغو مزایده ندارد. ضمنا؛ برنده مزایده مکلف است ما به التفاوت مبلغ فروش را ظرف پنج روز از تاریخ مزایده به حساب صندوق ثبت تودیع نماید، در غیر اینصورت عملیات فروش از درجه اعتبار ساقط و مبلغ سپرده قابل استرداد نبوده و به حساب خزانه واریز خواهد شد. همچنین چنانچه روز مزایده به هر مواجه با تعطیل رسمی گردد؛ مزایده لغو می گردد./ شناسه آگهی: ۱۹۲۵۸۶۴

تاریخ انتشار: ۱۴۰۴/۰۲/۱۷ آ-۱۴۰۴۰۲۴۷۲

مسئول واحد اجرای اسناد رسمی بروجرد - مسعود مستعد

آگهی تحدید حدود اختصاصی ثبت املاک دو قسمت از بخش پنج حوزه ثبتی شهرستان اسفراین پیرو آگهی قبلی به موجب ماده چهارده قانون ثبت اسناد و املاک تحدید حدود شماره زیر:

قریه حسن آباد قصبه پلاک شصت و پنج (۶۵)-اصلی ۱۷۳۷ و۱۷۳۸ فرعی مفروز از ۱۱۳ فرعی تعاونی مسکن مهر آزاد لوله گستر ششدانگ دو باب منزل در روز شنبه ۱۴۰۴/۰۳/۱۰ ساعت ۹ الی ۱۲،۳۰ قبل از ظهر در محل بعمل خواهد آمد.(دراجرای قانون تعیین تکلیف)لذا به موجب ماده چهارده قانون ثبت اسناد واملاک به صاحبان املاک و حقوق ارتفاقی و مجاورین شماره فوق الذکر به وسیله این آگهی اخطار میگردد که در روز و ساعت بالا در محل حضور بهم رسانند چنانچه هر یک از صاحبان املاک یا نماینده قانونی آنها در موقع مقرر حاضر نباشد مطابق ماده ۱۵ قانون مزبور ملک مورد آگهی با حدود اظهار شده از طرف مجاورین،تحدید خواهد شد و اعتراضات مجاورین نسبت به حدود ارتفاقی و نیز صاحبان املاک و حقوق ارتفاقی که در موقع مقرر حاضر نبوده اند مطابق ماده ۲۰ قانون ثبت فقط تا سی روز از تاریخ تحدید حدود پذیرفته خواهد شد و در اجرای تبصره ۲ ماده واحده قانون تعیین تکلیف پرونده های معترضی ثبتی ،معترضین می بایست از تاریخ تسلیم اعتراض به اداره ثبت اسناد ظرف مدت یکماه دادخواست اعتراض خود را به مراجع ذیصلاح قضائی تقدیم و گواهی لازم را از مرجع مذکور اخذ و به اداره تسلیم نمایند

تاریخ انتشار: چهار شنبه ۱۴۰۴/۰۲/۱۷ آ-۱۴۰۴۰۲۴۴۶

محمد حسین پیروج - رئیس اداره ثبت اسناد واملاک اسفراین

اگهی تعین متراژ

کلیه مجاورین پلاک ۲ فرعی از ۳۲۱۹ اصلی بخش ۱ قوچان در خصوص وقت معاینه و تعیین متراژ ششدانگ یک باب منزل پلاک فوق، مورد تقاضای آقای ناصر میلانی مقدم نسبت به ششدانگ پلاک فوق به آدرس قوچان خیابان شریف واقفی پلاک ۱۵۶ که به مجاورت ملک شما معرفی شده برای روز چهار شنبه ۱۴۰۱/۲/۲۴ ساعت ۸/۳۰ صبح تعیین گردیده و در محل انجام خواهد شد چنانچه در مورد حدود و حقوق ارتفاقی ملک مزبور حقی برای خود قائل هستید و یا اختلافی با مجاور مزبور دارید میتوانید در روز و ساعت مقرر در محل حضور بهم رسانیده و مطالب خود را اظهار دارید. در صورت عدم حضور و نبودن اختلاف نسبت به تعیین متراژ اقدام و بنام متقاضی سند مالکیت صادر خواهد شد. آ-۱۴۰۴۰۲۴۴۸

محمد صنعتی - کفیل اداره ثبت اسناد و املاک قوچان

آگهی فقدان سند مالکیت موضوع ماده ۱۲۰ آئین نامه قانون ثبت

آقای محمدتقی رمضان زاده فرزند محمد حسین به شماره شناسنامه ۳ کد ملی ۶۳۵۹۷۱۶۵۷۷ صادره از فاروج با تسلیم دو برگ استشهادیه که صحت امضاء شهود مذکور در آن در دفتر اسناد رسمی شماره ۱ شهرستان فاروج گواهی شده است مدعی شده‌اند که سند مالکیت ششدانگ یک قطعه زمین مزروعی پلاک شماره ۱۱۶ فرعی از ۴ اصلی بخش ۳ قوچان که ذیل دفتر املاک الکترونیک به شماره ۱۴۰۰۲۰۳۰۷۰۰۳

آغاز به کار واحد «اهدا و نذر فرهنگی» در کتابخانه مرکزی حرم مطهر رضوی

رئیس سازمان کتابخانه‌ها، موزه‌ها و مرکز اسناد آستان قدس رضوی همزمان با دهه کرامت از آغاز به کار واحد مستقل «اهدا و نذر فرهنگی» در کتابخانه مرکزی این آستان مقدس خبر داد. به گزارش آستان‌نیوز، حجت‌الاسلام والمسلمین سیدجلال حسینی با تأکید بر اهمیت وقف و نذر در منابع دینی و اسلامی گفت: مواد متعددی برای وقف وجود دارد که وقف و نذر فرهنگی و علمی، از جمله موارد‌ی است که احاد جامعه، به ویژه ثروتمندان و فعالان فرهنگی باید به آن توجه ویژه داشته باشند. وی ادامه داد: البته سنت حسنه وقف و نذر فرهنگی، قدمتی دیرینه در تاریخ و تمدن اسلامی دارد؛ چنان‌که کتابخانه روضه منور رضوی نمونه عینی آن است.

وی گفت: در این میان، اعطای کتاب و مجموعه‌های فرهنگی به مراکز مربوط، نمونه بارزی از اهدا و نذر فرهنگی است. در این راستا، به مناسبت فرارسیدن سالروز ولادت حضرت رضا(ع)، فعالیت پایگاه دریافت کتاب‌های اهدایی از فرهنگ‌دوستان زائر و مجاور، در نزدیک‌ترین محل به در اصلی ساختمان کتابخانه مرکزی آستان مقدس رضوی آغاز شد.

گفتنی است، عموم زائران و مجاوران می‌توانند همه‌روزه به جز روزهای تعطیل، از ساعت ۸ تا ۱۹، برای تقدیم نذر فرهنگی به واحد مربوط واقع در «بخش گردش کتاب آفتاب» در طبقه همکف کتابخانه مرکزی حرم مطهر حضرت رضا(ع) مراجعه کنند.

گفت‌وگو

از مدیریت منابع تا تربیت جامعه؛ چگونه آموزه‌های امام رضا(ع) پاسخگوی چالش‌های مصرف‌گرایی عصر مدرن است؟

آموزش مصرف بهینه؛ میراث رضوی برای نسل آینده

مریم احمدی شیروان | در سپیده چهارشنبه‌های رضوی، آنگاه که نسیم ولادت هشتمین امام مهربانی‌ها، حضرت علی بن موسی الرضا(ع) فضای خراسان را عطرآگین می‌کند، بر آنیم در پرتو آفتاب کلامش، شعاعی از حکمت‌های جاودان را در جان شیفتگان بتابانیم. حدیث این هفته، چراغی است فراروی «فقه مسئولیت»؛ «فقهی که در مکتب رضوی، قیل و قال، اسراف و پرخواهشی را سه دشمن آشتی‌ستیز را لرزش‌های انسانی می‌شمارد.

امام رئوف(ع) در حدیثی گرانسنگ می‌فرمایند: «إِنَّ اللَّهَ يُبْغِضُ الْقِيلَ وَ الْقَالَ وَ إِضَاعَةَ الْمَالِ وَ كَثْرَةَ السُّؤَالِ؛ به‌درستی که خداوند، گفتار بیهوده، تباه کردن مال و پرخواهشی را دشمن می‌دارد». این سه پرهیز، نه تنها نشانه‌های بندگی، بلکه چراغ راهی است برای رهایی از چالش‌های فردی و اجتماعی در جهان امروز.

میزبان حجت‌الاسلام والمسلمین دکتر سید ابوالقاسم حسینی زیدی، استادیار گروه فقه و اصول و معاون فرهنگی دانشگاه علوم اسلامی رضوی شدیم تا در محفلی آکنده از عطر ولایت، این حدیث نورانی را واکاوی کنیم.

■ مدیریت صحیح منابع و پرهیز از اسراف براساس حدیث امام رضا(ع) چگونه مسئولیت پذیری اجتماعی و اصلاح فرهنگ مصرف‌گرایی را تقویت می‌کند؟

امام رضا(ع) در حدیث (إِنَّ اللَّهَ يُبْغِضُ الْقِيلَ وَ الْقَالَ وَ إِضَاعَةَ الْمَالِ وَ كَثْرَةَ السُّؤَالِ) با تقبیح اسراف و مصرف بی‌رویه، مدیریت منابع (مالی و معنوی) را پایه مسئولیت‌پذیری اجتماعی می‌دانند. ایشان با تأکید بر مصرف بهینه، افراد را به جلوگیری از هدررفت منابع و اولویت‌دهی به نیازهای واقعی ترغیب می‌کنند. این نگرش، ذهنیت مصرف‌محور را به سمت «کیفیت زندگی» و «کرامت انسانی» سوق می‌دهد و با کاهش تجمل‌گرایی، فرهنگ جامعه را از مادیات به ارزش‌های اخلاقی تغییر می‌دهد. از سوی دیگر، پرهیز از اسراف، امکان مشارکت در حل مشکلات جمعی مانند فقر را افزایش می‌دهد و با تقویت همکاری، روحیه همکاری و مسئولیت‌پذیری را نهادینه می‌کند. امام رضا(ع) همچنین با اولویت‌دادن به سرمایه‌گذاری معنوی مانند علم و اخلاق، جامعه را به سمت تعادل و پایداری راهنمایی می‌کنند. این آموزه‌ها نشان می‌دهد مدیریت منابع، نه تنها از تراکم جلوگیری کرده، بلکه با اصلاح سبک زندگی، بنیان‌های اجتماعی را بر پایه اعتدال و انصاف استوار می‌کند.

■ ترکیب پرهیز از اسراف و اجتناب از پرسش‌گری بی‌مورد چگونه به تربیت فردی-اجتماعی و تعادل میان نیازهای مشروع و دوری از افراط‌گرایی کمک می‌کند؟

امام رضا(ع) با نقد همزمان اسراف و هدررفت منابع و «كَثْرَةَ السُّؤَالِ» پرسش‌های بی‌هدف، الگویی تربیتی برای ایجاد تعادل در سبک زندگی ارائه می‌دهند. ایشان اسراف را نه تنها اتلاف مادی، بلکه نشانه‌ای از بی‌توجهی به نیازهای واقعی و مسئولیت اجتماعی می‌دانند. این نگرش، افراد را به تمرکز بر ضرورت‌های زندگی و مصرف بهینه منابع (مادی و غیرمادی) سوق می‌دهد و ذهنیت جامعه را از تجمل‌گرایی به رضایت از داشته‌ها تغییر می‌دهد. از سوی دیگر، نقد پرسش‌گری بی‌مورد، بر ضرورت هدفمندی در جست‌وجوی دانش تأکید دارد؛ امام رضا(ع) با تشویق به یادگیری کاربردی و پرهیز از انباشت اطلاعات بی‌ربط، انرژی فرد و جامعه را به سمت حل مسائل واقعی هدایت می‌کند. ترکیب این دو آموزه، افراط‌گرایی را در تمام سطوح زندگی (مصرفی، فکری، رفتاری) مهار کرده و با جایگزینی سطوح متعادل‌تر، زمینه‌ساز رهایی، سلامت روانی و انسجام اجتماعی را تقویت می‌کند. این نگاه تربیتی، همزمان به شفای فردی (با مدیریت نیازها) و پیشرفت جمعی (با توزیع عادلانه منابع) می‌انجامد و جامعه را از دام تنش‌های ناشی از مصرف‌زدگی و سردرگمی فکری نجات می‌دهد.

■ نقد اسراف در امور غیرمالی مانند زمان، استعدادها و روابط انسانی براساس سیره امام رضا(ع) چه نقشی در مقابله با فرهنگ مصرف‌گرایی و پرتقوحی دارد؟

امام رضا(ع) با نگاه عمیق به مفهوم اسراف، آن را فراتر از حوزه مالی تعریف می‌کند و هدررفت منابع غیرمادی مانند زمان، استعدادها و روابط را نیز مصداق بارز افراط معرفی می‌کند. ایشان در سیره خود، زمان را سرمایه‌ای الهی می‌دانند. ایشان در سیره خود، زمان را سرمایه‌ای الهی معرفی می‌کنند که برنامه‌ریزی و استفاده هدفمند از آن، مسیری برای رشد معنوی و دوری از فعالیت‌های بی‌ثمر است. این نگرش، مصرف‌گرایی را به دور کم‌ارزش مصرف در امور کم‌ارزش را اصلاح کرده و ذهنیت جامعه را به سمت اولویت‌بندی نیازهای اصیل سوق می‌دهد. در حوزه استعدادها، تأکید امام رضا(ع) بر بهره‌گیری بهینه از توانمندی‌ها، غفلت از این موهبت‌ها را نوعی اسراف قلمداد می‌کند. ایشان با تشویق به پرورش مهارت‌های فردی و علمی، افراد را از پرداختن به امور بی‌حاصل بازداشته و انرژی جامعه را به سمت تولید ارزش‌های ماندگار هدایت می‌کنند. در روابط انسانی نیز سیره رضوی بر کیفیت به جای کمیت تأکید دارد؛ ارتباطات سطحی و بی‌محتوا که موجب اتلاف انرژی عاطفی می‌شود، ناپسند شمرده می‌شود. این آموزه با جایگزینی روابط مبتنی بر احترام و معنویت، مصرف‌گرایی در تعاملات اجتماعی را کاهش می‌دهد. در مجموع، نقد امام رضا(ع) به اسراف غیرمالی، جامعه را از چرخه پرتوقعی و مصرف‌زدگی خارج کرده و با ترویج مدیریت آگاهانه منابع، پایه‌های زندگی متعادل و اخلاق‌محور را تقویت می‌کند.

■ چگونه ترویج قناعت و مسئولیت اجتماعی، فرهنگ پرتوقعی و اسراف در امور غیرمالی مانند زمان، روابط و استعدادها را کاهش می‌دهد؟

امام رضا(ع) با ترکیب قناعت، آگاهی و مسئولیت اجتماعی، راهکارهای عملی برای مقابله با پرتوقعی و اسراف ارائه می‌دهند. قناعت با تمرکز بر نیازهای واقعی به جای خواسته‌های نامحدود، ذهنیت پرتوقع را تعدیل و رضایت درونی ایجاد می‌کند. آگاهی بخشی نیز با تبیین پیامدهای منفی اسراف (مثلاً اتلاف زمان یا سوءاستفاده از روابط) افراد را به مدیریت عاقلانه منابع غیرمالی ترغیب می‌کند و مسئولیت اجتماعی در قالب شعار امام رضا(ع) درباره آسیب‌های اسراف در رفتارها (حتی غیرمالی) حس مراقبت از منابع جمعی را تقویت می‌کند.

آیه «وَلَا تُسْرِفُوا» و سیره رضوی، اعتدال و پرهیز از افراط در همه جنبه‌های زندگی (مالی و غیرمالی) را اصل کلیدی می‌دانند. این نگرش، اسراف را نه تنها اتلاف مال، بلکه سوءمصرف زمان، استعدادها و روابط تعریف می‌کند. قرآن با تقبیح مسرفان و امام رضا(ع) با تأکید بر مصرف بهینه، الگویی برای سبک زندگی متعادل ارائه می‌دهند که جامعه را از فردگرایی افراطی به سمت تعادل و کرامت انسانی سوق می‌دهد. ترکیب این سه محور، فرهنگ پرتوقعی را با جایگزینی رضایت از داشته‌ها، مدیریت آگاهانه و تعهد به حفظ منابع جامعه هدف می‌گیرد و اسراف در امور غیرمالی به عنوان نقض ارزش‌های اخلاقی و قرآنی معرفی می‌کند.

■ چگونه توصیه‌های عملی امام رضا(ع) در مدیریت منابع و پرهیز از افراط با استناد به آیه «وَلَا تُسْرِفُوا» همسو می‌شود؟

امام رضا(ع) با استناد به آیه قرآنی «وَلَا تُسْرِفُوا» بر مدیریت بهینه منابع (زمان، استعدادها، روابط) و اعتدال در تمام جنبه‌های زندگی تأکید می‌کنند. ایشان قناعت و رضایت از داشته‌ها را راهی برای مقابله با پرتوقعی و افراطی و تمرکز بر نیازهای اصیل می‌دانند. از دیدگاه رضوی، پرهیز از افراط مالی، رفتاری گفتاری و اندیشیدن پیش از مصرف کلید جلوگیری از اتلاف و دستیابی به تعادل فردی-اجتماعی است. این آموزه‌ها که همسو با مفاهیم قرآنی هستند، نه توصیه‌های عملی به بازنشر و ترویج یابد. این مسیر، بخشی از فرایند ضروری برای تحقق رسالت حوزه جامعه‌ساز و تمدن‌ساز است.

■ مجاز به چه بود؟ کجا پیچ و تاب زندگی حسابی کلافه‌تان کرد؟

مریم: هفت سال پیش بود. درست یادم هست. یکی از روزهای آخر شهریورماه... حامد خوابیده بود. دو سه صفحه نامه گذاشتم بالای سرش. کلی درباره زندگی‌مان برایش نوشته بودم، از اینکه چقدر خسته شده بودیم تا به هم برسیم، اینکه چقدر در مشکلات پایش مانده بودم، چطور پیش خانواده‌ام طرفش را گرفته بودم... خیلی حالم بد بود. با همان حال بد، همه چند سال زندگی‌مان را توی چند صفحه مرور کردم. کلی هم گلایه کردم ازش. آخرش هم نوشتم: «من دیگه صبرم تموم شده و می‌دونم که تو نمی‌خوای درست بشی.»!

■ انگار یک جور خداحافظی بود؟

بله. چمدانم را پر کردم و بی‌سروصدا شروع کردم به گشتن دنبال چادر مشکی‌اش که توی خانه داشتم. بعد زنگ زدم ترمینال. دو تا بلیت برای خودم و پسر دو ساله‌مان گرفتم و بدون اینکه به کسی خبر بدهم، از خانه زدم بیرون.

■ اصل مسئله چه بود؟

از مدتی قبل‌تر فهمیده بودم حامد تغننی مواد مصرف می‌کند، بعد کم‌کم اعتیادش جدی‌تر شده بود.

■ کسی غیر از شما هم خبر داشت؟

نه. به خاطر اینکه پدر و مادرم از طلاق ازدواج ما بودند، فکر می‌کردم نمی‌توانم حرفا را بر بابیان تعریف کنم. به همین خاطر، همین‌طور ادامه می‌دادم و پیش خودم فکر می‌کردم خودش به‌مرور حل می‌شود. با همین وضع چند سالی گذشت.

■ چند سال!

بله. پسرمان هم در همان سال‌ها به دنیا آمد، ولی چیزی حل نشد. البته جوری نبود که آدم‌های زیادی از اعتیادش باخبر باشند؛ شاید فقط خودش، من و چند نفری از دوستان نزدیکش. ولی برای من قابل تحمل نبود. هر چقدر هم می‌گذشت، اوضاع بدتر می‌شد. آمد معتاد که شد، خطاهای دیگر هم از او سر می‌زند. کم‌کم بی‌وفایی‌هایی از او می‌دیدم.

■ درباره‌اش حرفی نمی‌زدید؟

نه. هر وقت درباره‌اش حرف می‌زدم، کل قضیه را انکار می‌کرد و هیچ‌چیزو را نمی‌پذیرفت. بارها صحبت کردیم، ولی کاری از پیش نرفت تا اینکه بالاخره صبرم سر آمد. به خودم که آمدم، دیدم هیچ راهی نمانده؛ نه می‌توانم به خانواده‌ام بگویم، نه آن شرایط را تحمل کنم.

■ و رسیدید به ماجرای نامه.

بله. نامه را گذاشتم و راه افتادم طرف ترمینال. البته به ترمینال که رسیدم، متوجه شدم اتوبوس‌ها بعد از غروب راه می‌افتند. ترس افتاد توی جانم. چون هیچ‌وقت تا آن‌موقع بیرون نمانده بودم. از طرفی نمی‌دانستم حامد کی بیدار می‌شود و نامه را می‌خواند. لابد بعد راه می‌افتاد دنبالم. گوشی‌ام را گذاشتم روی حالت پرواز و پیش خودم گفتم بهتر است تا اتوبوس از شهر دور نشده، آنتن نداشته باشم.

■ بلیت برای کجا بود؟

مشهد. البته راستش اصلاً نمی‌دانستم چرا می‌روم مشهد. یک‌دفعه دیدم به سرم رسید. تصمیم آدمی بود که هیچ راهی پیش پایش نیست و هیچ پناهی ندارد. حتی به این فکر نکرده بودم که اگر پدر و مادرم بفهمند، چه می‌شود. با خودم گفتم می‌روم حرم و با امام رضا(ع) صحبت می‌کنم. بعد هر چه که گفت، انجام می‌دهم. اگر گفت برگرد خانه‌ات، برمی‌گردم. اگر نه، قیدش را می‌زنم.

بالاخره غروب شد و اتوبوس حرکت کرد. حالم خیلی خراب بود. پسرم هم کم‌کم افتاده بود به بهانه‌گیری. شوهرم هر روز هر جا که بود، غروب برمی‌گشت خانه و بچه عادت داشت این ساعت‌ها بیندبشد. این بود که شروع کرد به گریه. من هم بدتر از آن، کلی گریه کردم. ولی پشیمان نشدم. انگار هیچ‌چیز نمی‌توانست من را برگرداند به آن خانه. باید می‌رفتم. باید می‌رفتم و می‌رسیدم به مشهد. با خودم می‌گفتم حتی اگر شده من را با کتک برگردانند، باز هم باید بروم. باید بفهمم تصمیم آخرم برای این زندگی چیست.

■ حامد آقا! این طرف توی خانه چه خبر بود؟

حامد: وقتی بیدار شدم، دیدم کسی خانه نیست. زنگ زدم خانه‌مان گفت رفته پدرم و بعد حامد و خانواده‌اش آمدند دنبالم.

■ کسی جریز از مشکلتان نپرسید؟

پرسیدند. ولی دلم نیامد از اعتیادش بگویم. بهانه‌های دیگری آوردم. قفلا وقتی داشتم برمی‌گشتم خانه، به امام رضا(ع) گفتم: «یک بار دیگه بهش فرصت میدم. اگه از این کار دست برداشت که هیچ. اگر

روایت مریم و حامد که هفت سال و ۱۰ روز پیش، زندگی‌شان به یک زیارت بند شد و از هم نپاشید

همه حرفم توی نامه است

هر آدمی با قصه‌ای به حرم می‌آید

«اهالی حرم» بیش از هر چیز مجموعه‌ای است از گفت‌وگوها آدم‌های اتفاقی؛ آدم‌هایی که در صحن‌ها و رواق‌های حرم مطهر امام رضا(ع) به چشمان آمده‌اند. روایت این آدم‌ها معمولاً از جای دوری آغاز می‌شود؛ از یک تصادف، تولد یک کودک، یک دعوا یا سفر طولانی و... بی‌آنکه بدانیم ماجرا به کجا خواهد رسید و تهش چه چیزی دستمان را می‌گیرد. در «اهالی حرم» با چنین آدم‌هایی گپ می‌زنیم و البته گاهی سر و تهِ ماجرا به گوشه‌ای از حرم گره می‌خورد.

آرمان اورنگ | «مریم» آدم عجیبی نیست. یکی است شبیه همه؛ همه آدم‌هایی که نه مذهبی‌اند، نه غیر آن؛ همه آدم‌هایی که تا جایی گیر کنند یک «یا امام رضا(ع)» روی زبانشان می‌آید و خیلی که کم بیاورند، صاف سر خط اتوبوس‌های مشهدند. او هفت سال و چند ماه پیش همین‌طور گم آورده و یک‌راست از یکی از تعاونی‌های ترمینال ساری خودش را رسانده به مشهد. این همان بهانه‌ای است که وسط صحن کهنه پای خاطره او و همسرش حامد از آن ماجرا بنشینیم.

■ ماجرا چه بود؟ کجا پیچ و تاب زندگی حسابی کلافه‌تان کرد؟

مریم: هفت سال پیش بود. درست یادم هست. یکی از روزهای آخر شهریورماه... حامد خوابیده بود. دو سه صفحه نامه گذاشتم بالای سرش. کلی درباره زندگی‌مان برایش نوشته بودم، از اینکه چقدر خسته شده بودیم تا به هم برسیم، اینکه چقدر در مشکلات پایش مانده بودم، چطور پیش خانواده‌ام طرفش را گرفته بودم... خیلی حالم بد بود. با همان حال بد، همه چند سال زندگی‌مان را توی چند صفحه مرور کردم. کلی هم گلایه کردم ازش. آخرش هم نوشتم: «من دیگه صبرم تموم شده و می‌دونم که تو نمی‌خوای درست بشی.»!

■ انگار یک جور خداحافظی بود؟

بله. چمدانم را پر کردم و بی‌سروصدا شروع کردم به گشتن دنبال چادر مشکی‌اش که توی خانه داشتم. بعد زنگ زدم ترمینال. دو تا بلیت برای خودم و پسر دو ساله‌مان گرفتم و بدون اینکه به کسی خبر بدهم، از خانه زدم بیرون.

■ اصل مسئله چه بود؟

از مدتی قبل‌تر فهمیده بودم حامد تغننی مواد مصرف می‌کند، بعد کم‌کم اعتیادش جدی‌تر شده بود.

■ کسی غیر از شما هم خبر داشت؟

نه. به خاطر اینکه پدر و مادرم از طلاق ازدواج ما بودند، فکر می‌کردم نمی‌توانم حرفا را بر بابیان تعریف کنم. به همین خاطر، همین‌طور ادامه می‌دادم و پیش خودم فکر می‌کردم خودش به‌مرور حل می‌شود. با همین وضع چند سالی گذشت.

■ چند سال!

بله. پسرمان هم در همان سال‌ها به دنیا آمد، ولی چیزی حل نشد. البته جوری نبود که آدم‌های زیادی از اعتیادش باخبر باشند؛ شاید فقط خودش، من و چند نفری از دوستان نزدیکش. ولی برای من قابل تحمل نبود. هر چقدر هم می‌گذشت، اوضاع بدتر می‌شد. آمد معتاد که شد، خطاهای دیگر هم از او سر می‌زند. کم‌کم بی‌وفایی‌هایی از او می‌دیدم.

■ درباره‌اش حرفی نمی‌زدید؟

نه. هر وقت درباره‌اش حرف می‌زدم، کل قضیه را انکار می‌کرد و هیچ‌چیزو را نمی‌پذیرفت. بارها صحبت کردیم، ولی کاری از پیش نرفت تا اینکه بالاخره صبرم سر آمد. به خودم که آمدم، دیدم هیچ راهی نمانده؛ نه می‌توانم به خانواده‌ام بگویم، نه آن شرایط را تحمل کنم.

■ و رسیدید به ماجرای نامه.

بله. نامه را گذاشتم و راه افتادم طرف ترمینال. البته به ترمینال که رسیدم، متوجه شدم اتوبوس‌ها بعد از غروب راه می‌افتند. ترس افتاد توی جانم. چون هیچ‌وقت تا آن‌موقع بیرون نمانده بودم. از طرفی نمی‌دانستم حامد کی بیدار می‌شود و نامه را می‌خواند. لابد بعد راه می‌افتاد دنبالم. گوشی‌ام را گذاشتم روی حالت پرواز و پیش خودم گفتم بهتر است تا اتوبوس از شهر دور نشده، آنتن نداشته باشم.

■ بلیت برای کجا بود؟

مشهد. البته راستش اصلاً نمی‌دانستم چرا می‌روم مشهد. یک‌دفعه دیدم به سرم رسید. تصمیم آدمی بود که هیچ راهی پیش پایش نیست و هیچ پناهی ندارد. حتی به این فکر نکرده بودم که اگر پدر و مادرم بفهمند، چه می‌شود. با خودم گفتم می‌روم حرم و با امام رضا(ع) صحبت می‌کنم. بعد هر چه که گفت، انجام می‌دهم. اگر گفت برگرد خانه‌ات، برمی‌گردم. اگر نه، قیدش را می‌زنم.

بالاخره غروب شد و اتوبوس حرکت کرد. حالم خیلی خراب بود. پسرم هم کم‌کم افتاده بود به بهانه‌گیری. شوهرم هر روز هر جا که بود، غروب برمی‌گشت خانه و بچه عادت داشت این ساعت‌ها بیندبشد. این بود که شروع کرد به گریه. من هم بدتر از آن، کلی گریه کردم. ولی پشیمان نشدم. انگار هیچ‌چیز نمی‌توانست من را برگرداند به آن خانه. باید می‌رفتم. باید می‌رفتم و می‌رسیدم به مشهد. با خودم می‌گفتم حتی اگر شده من را با کتک برگردانند، باز هم باید بروم. باید بفهمم تصمیم آخرم برای این زندگی چیست.

■ حامد آقا! این طرف توی خانه چه خبر بود؟

حامد: وقتی بیدار شدم، دیدم کسی خانه نیست. زنگ زدم خانه‌مان گفت رفته پدرم و بعد حامد و خانواده‌اش آمدند دنبالم.

■ کسی جریز از مشکلتان نپرسید؟

پرسیدند. ولی دلم نیامد از اعتیادش بگویم. بهانه‌های دیگری آوردم. قفلا وقتی داشتم برمی‌گشتم خانه، به امام رضا(ع) گفتم: «یک بار دیگه بهش فرصت میدم. اگه از این کار دست برداشت که هیچ. اگر

■ بازهم گردن نگرفت!

اول نه. اما در رفتارش می‌دیدم انگار خودش هم خسته شده. می‌دیدم نمی‌خواهد زندگی‌اش را از دست بدهد. گفتم: «من تا مشهد رفتم که راهم رو پیدا کنم. حالا هم تصمیم اینه که یک فرصت دیگه به زندگی‌مون بدم. یک دو ماه فرصت داری که ترک کنی.»

■ پس امیدی به تغییر بود.

حامد: من الان هفت سال و ۱۰ روز است که پاک هستم. ۲۰۲۵ روز پس از اینکه مریم را از مشهد برگردانند، بهش گفتم: «می‌خوام مواد رو بذارم کنار.» و اول آبان بود که رفتم برای ترک. دوره ترک ۲۸ روز بود؛ ۲۸ روز سخت و پر از وسوسه. مجبور بودیم سر خودمان را هر جور شده بند کنیم که یاد مواد نیفتیم. درد کشیدن‌ها شروع شد، ولی نیتم این بود تا تهش محکم بمانم. پیش خودم می‌گفتم: «لذتش رو کشیدی، خفتش رو هم بکش.». یک روز، دو روز، سه روز... رسید تا روز شانزدهم. شانزدهمین روز بود که دیدم رئیس مرکز اسمم را صدا زد؛ گفت: «حامد، وسایلت را بردار و بیا». وسایل را جمع کردم و رفتم طرف دفترش. گفتم: «در خدمتم.». گفت: «می‌تونی بری خونه‌ات!» تعجب کردم. پرسیدم: «مگه ۲۸ روز نباید بمونم؟» دیدم مثل دکتری که انگار هزار بار یک درد را درمان کرده و حالا همه چیم و خمش را می‌داند، گفت: «ببین حامد جان، تو دیگه نمی‌زنی.» گفتم: «چطور مگه؟!» گفت: «خاطرت جمع، اگه زدی من در اینجا رو تختم می‌کنم!».

■ و برگشتید خانه؟

نه. رفتم خانه پدرم و بعد حامد و خانواده‌اش آمدند دنبالم.

■ پیدایتان کردند.

بله. پیدا کردند و یک روز بعد، من را راضی کردند که برگردم. حدود ظهر راه افتادیم. توی راه مدام به بچه فکر می‌کردم، به اینکه چقدر اسم پدرش را می‌آورد. انگار با هر بار «بابا» گفتنش، قلب من را آتش می‌زد. همین‌طور سبک و سنگین می‌کردم تا جایی که حس کردم پاسخم را گرفته‌ام. حس کردم باید یک فرصت دیگر به حامد و زندگی‌مان فکر بدهم.

■ مریم خانم! شما فکر بعد از رسیدن به مشهد را هم کرده بودید؟ قرار بود چه کار کنید؟

مریم: به مشهد که رسیدم، همه جا دنبال نشانه‌ای می‌گشتم که پاسخ سؤالم را بفهمم. از جلو ترمینال ماشین گرفتم تا حرم و صاف رفتم و نشستم نزدیک سقاخانه. بهانه‌گیری‌های بچه و پیام‌های خانواده ساعت به ساعت بیشتر می‌شد و لحن پیام‌های حامد تندتر و تندتر. پیام برادرشوهرم و خانمش هم رسید؛ نوشته بودند: «می‌دونیم تو خوبی. داریم می‌گردیم دنبالت. بیا صحبت کنیم، بگو مشکل چیه؟» با این کارها چیزی حل نمی‌شه...». نشستم به دردل با امام رضا(ع). لابه‌ای گریه‌هایم می‌گفتم: «الان هم درست مثل خودت غریبم...» واقعاً هم غریب بودم. حس می‌کردم هیچ پناهی ندارم. می‌گفتم: «الان انتظار دارم حال من رو بفهمی... تو اومدی اینجا لابد دوستی داشتی. آشنایی داشتی. دلت می‌خواست اینجا بمونی. ولی من دلم نمی‌خواد همینه اینجا بمونم. می‌خوام تکلیف من رو معلوم کنی...». از صبح تا بعدازظهر همان‌جا نشسته بودیم و از امام رضا(ع) می‌خواستم راه را نشانم بدهد. چشمم هم به بی‌قراری‌های بچه بود. چند قدم می‌رفت تا پای سقاخانه و برمی‌گشت. می‌دیدم دنبال هر کسی که کمی شبیه پدرش است، راه می‌افتد و «بابا بابا» می‌کند. پیش خودم فکر می‌کردم من چطور می‌توانم این بچه را از پدرش جدا کنم؟

ساعت ۲ بعدازظهر رفتیم نزدیک ضریح. انگار من و بچه، هر دو تایمان حسابی دلتنگ شده بودیم. کلی گریه کردیم. مدام به امام رضا(ع) می‌گفتم: «الان که می‌گم همه فهمیدن، اگه قراره دوباره برگردم توی این خونه، آبروم رو حفظ کن. نذار روسیاه بشم.». می‌گفتم و گریه می‌کردم تا اینکه یک‌دفعه دیدم خانمی زد به پشتم. سرم را به بالا کردم، اقوام شوهرم را دیدم.

■ پیدایتان کردند.

بله. پیدا کردند و یک روز بعد، من را راضی کردند که برگردم. حدود ظهر راه افتادیم. توی راه مدام به بچه فکر می‌کردم، به اینکه چقدر اسم پدرش را می‌آورد. انگار با هر بار «بابا» گفتنش، قلب من را آتش می‌زد. همین‌طور سبک و سنگین می‌کردم تا جایی که حس کردم پاسخم را گرفته‌ام. حس کردم باید یک فرصت دیگر به حامد و زندگی‌مان فکر بدهم.

■ شکایتی نکرده بودید؟

هزار جا رفته بودم. شکایتم را به دیوان عدالت برده بودم. ولی هر کسی که می‌خواست ماجرا را پیگیری کند، سریع به آن می‌رساندند که «فلان نهاد ایشان را رد کرده!» و طرف پیش خودش فکر می‌کرد لابد ماجرا عقیدتی یا امنیتی است. در حالی که داستان این چیزها نبود. من مقابل یک مدیر ایستاده بودم و او و جناحش برایم پاپوش دوخته بودند. بدی‌اش هم این بود که انگار طرف مقابلم نامرئی است. نه می‌شد توضیحی برایش داد، نه با او جنگید، نه ... داستان کم‌کم به وزارتخانه و قوه قضائیه هم رسید، سرطانش آمده، بعد خجالت می‌کشیدم و فکر می‌کردم خواسته من اصلاً در شأن حضرت(ع) نیست. برمی‌گشتم اهواز و خواسته‌ام را کمک می‌گفتم. می‌رفتم و چند وقت بعد که صبرم تمام می‌شد، دوباره می‌آمدم که از حضرت(ع) کمک بخواهم. بارها رفتم و آمدم و حاجتم را نگفتم.

این داستان‌ها سه سال طول کشید. سه سال سر کار می‌رفتم و حقوق نمی‌گرفتم. من از تعلیق کرده بودند، ولی مجبور بودم برای اینکه بهانه‌ای دستشان ندهم، کار را ترک نکنم. می‌رفتم و می‌آمدم و همزمان پیگیر گرفتن حقم بود

حجت‌الاسلام والمسلمین رفیعی:
افرادی که بدون محاسبه اعمال، بهشتی می‌شوند

حسابرسی اعمال در روز قیامت سه نوع خواهد بود؛ بعضی‌ها حسابرسی آسان، برخی حسابرسی سخت و بعضی فارغ از بهشتی و جهنمی بودن بدون محاسبه خواهند بود. ضعف باور به حسابرسی و معاد از دلایل مهم افزایش جرم و جنایت در یک جامعه است. محاسبه در این دنیا حسابرسی روز جزا را برای انسان آسان می‌کند. پیامبر اعظم(ص) می‌فرماید: «در روز قیامت، بنده قدم از جای خود برندارد تا آن گاه که از چهار چیز بازخواست شود: از عمرش که در چه راهی صرف کرده است؟ از جوانی‌اش که در چه راهی به سر آورده است؟ از مالش که از کجا آورده و در کجا خرج کرده است؟ و از دوستی اهل بیت(ع)». خوش‌اخلاقی و صله‌رحم حسابرسی انسان را آسان می‌کند، امام علی(ع) در روایتی می‌فرماید: اگر سه ویژگی؛ با آنکه از تو پیوند بُریده ارتباط برقرار کنی، به آنکه از تو دریغ ورزیده، عطا کنی و از آنکه به تو ستم کرده درگذری؛ در انسان باشد، حسابرسی روز قیامت را آسان می‌کند. بر اساس روایت‌های اسلامی برخی بدون محاسبه و در چشم به هم زدنی از عالم قبر مستقیماً وارد بهشت می‌شوند؛ این افراد کسانی هستند که در خلوت از نافرمانی خدا حیا و شرم داشتند و همواره به رضایت الهی راضی بوده و به اندکی که روزی آن‌هاست، خشنود هستند.

خبر

تولیت آستان قدس رضوی در آیین بهره‌برداری و آغاز عملیات اجرایی ۲۰ پروژه خدمات اجتماعی بنیاد کرامت رضوی:

سیره امام رضا(ع) الگوی حفظ کرامت در خدمات اجتماعی آستان قدس است

تولیت آستان قدس رضوی با بیان اینکه خدمات اجتماعی آستان قدس باید با تمرکز بر حفظ کرامت انسان‌ها باشد، حفظ کرامت انسانی را در ارائه خدمت به محرومان یک اصل و اولویت خواند.

آیت‌الله احمد مروی صبح دیروز در آستانه میلاد باسعادت حضرت رضا(ع) در آیین بهره‌برداری و آغاز عملیات اجرایی ۲۰ پروژه عمرانی و خدمات اجتماعی بنیاد کرامت رضوی به ارزش ۹ هزار میلیارد ریال در سراسر کشور که در زائرشهر رضوی برگزار شد، اظهار کرد: با الهام از سیره نورانی حضرت رضا(ع)، بر خود فرض می‌دانیم در حد توان برای گره‌گشایی از مشکلات مردم گام برداریم. وی تصریح کرد: در فرهنگ قرآن و آموزه‌های اهل بیت(ع) به ویژه سیره حضرت علی بن موسی الرضا(ع)، خدمت به خلق خدا جایگاهی والا و ارزشی بی‌بدیل دارد. از این رو، اگر در مسیر خدمت‌رسانی کوتاهی کنیم، خود را در برابر خداوند و امام رئوف(ع) مسئول و پاسخگو می‌دانیم. تولیت آستان قدس رضوی با بیان اینکه باید در کمک به نیازمندان و محرومان، تجلی‌بخش کرامت امام رضا(ع) باشیم، به آیه شریفه «لَقَدْ كَرَّمْنَا بَنِي آدَمَ» اشاره کرد و افزود: کرامت، صفتی الهی است که خداوند علاوه بر خود، بندگانش را نیز به آن آراسته و به انسان کرامت ذاتی بخشیده است. آیت‌الله مروی در ادامه با قدردانی از فعالیت‌های انجام شده در بنیاد کرامت، گفت: پروژه‌هایی که گزارش آن‌ها ارائه شد، شایسته قدردانی است. از همه عزیزانی که با نام مبارک حضرت ثامن‌الحجج(ع) در این مسیر تلاش می‌کنند، صمیمانه تشکر می‌کنم. وی اظهار کرد: ما وظیفه داریم در حد توان، در جامعه پیرامونی خود، تجلی‌بخش کرامت حضرت رضا(ع) باشیم. این کار، نه از سر منت بلکه وظیفه‌ای دینی، اخلاقی و انسانی است. اگر نسبت به نیازهای مردم بی‌توجه باشیم، در برابر خداوند مسئول خواهیم بود.

تولیت آستان قدس رضوی حفظ کرامت انسانی را عملی متعالی دانست و افزود: وقتی نیازی از سوی مردم مطرح می‌شود، باید در رفع آن بکوشیم، در عین حال شأن و جایگاه انسانی افراد نیز باید حفظ شود؛ چرا که کرامت انسان، امانتی الهی است. وی بیان کرد: هر صفحه‌ای از زندگی حضرت رضا(ع) را که ورق بزنیم، جلوه‌هایی از رفتار کریمانه ایشان نمایان است. شیوه برخورد امام(ع) با نیازمندان، احترام به شخصیت افراد و حفظ کرامت آنان، الگویی بی‌نظیر است.

حضور ۵ هزار نونهال قرآنی در محفل باشکوه «غنچه‌های رضوی» در حرم مطهر امام مهربانی‌ها

شکوفه های بهشت قرآن وعترت

عکس: محمدجواد مشهدی

الهه ضمیری | وارد صحن پیامبر اعظم(ص) که شدم، حس و حال متفاوتی در هوا جاری بود. ۵ هزار کودک نوآموز قرآنی با شور و هیجانی که در چهره‌های کودکانه‌شان موج می‌زد، دور هم جمع شده بودند و لباس‌های یکدست و مرتبشان تصویری زیبا و هماهنگ ساخته بود. کودکان با دقت و نظم نشسته بودند، هر کدام با رحل‌های قرآنی مقابلشان، آماده برای تجربه‌ای که تا مدت‌ها در خاطرشان می‌ماند. والدین در گوشه‌ای ایستاده بودند، چهره‌هایشان پر از شوق بود و نگاهشان لبخند می‌زد. زائرانی که از کنار می‌گذشتند، با لبخند ایستاده و این شکوه کودکانه را به نظاره نشسته بودند. خیلی‌ها موبایلشان را بالا برده و محو ثبت این لحظه بودند؛ فیلم، عکس و خاطره‌هایی که بعدها با شور به دیگران نشان می‌دادند.

■ حرم مطهر به رنگ هیجان

اما چیزی که این محفل را از هر تجمع دیگری جدا می‌کرد، حس زنده بودن آن بود؛ صدای کودکان، هیجانشان و آرامشی که میانشان جاری بود. مربیان با دلسوزی در کنار بچه‌ها نشسته بودند، آرامشان می‌کردند، لبخند به صورتشان می‌نشاندند و شور و نشاط آن‌ها را با کلام‌های گرمشان دوچندان می‌کردند. مجری برنامه وارد شد و ناگهان همه چیز رنگ هیجان گرفت. نخستین پرسش را که پرسید، بچه‌ها یک‌صدا و پرشور جواب دادند؛ انگار که تمام فضای صحن پیامبر اعظم(ص) با انرژی آن‌ها روشن شده بود. اینجا دیگر یک کلاس آموزشی نبود، بلکه یک خاطره بود که در دل‌ها حک می‌شد.

■ هزاران نوآموز در حرم مطهر امام مهربانی‌ها

حجت‌الاسلام سیدمسعود میریان، مدیر مرکز امور قرآنی آستان قدس رضوی درباره این برنامه توضیح داد: خداوند توفیق داد برای ششمین سال متوالی محفل «غنچه‌های رضوی» را در حرم مطهر حضرت رضا(ع) برگزار کنیم. امسال به میمنت دهه مبارکه کرامت، این برنامه در صحن پیامبر اعظم(ص) و همزمان با ایام ولادت حضرت رضا(ع) برای نخستین بار به شکل ویژه‌ای برگزار شد. او همچنین ضمن تبریک روز معلم گفت: ۵ هزار نوآموز قرآنی در قالب ۲۰۰ حلقه «غنچه‌های رضوی» به مشهد مقدس دعوت شدند و در حرم مطهر گرد هم آمدند. این برنامه با موفقیت کامل و با همت مربیان سختکوش مهدالرضا(ع) برگزار شد. همچنین همکاران ما در معاونت تبلیغات اسلامی حرم مطهر، معاونت اماکن و خدمات زائران حرم مطهر حضرت رضا(ع) و سایر بخش‌های مرتبط، تلاش فراوانی کردند تا این محفل باشکوه به بهترین شکل اجرا شود.

سیدعلی سرابی، جانشین رئیس سازمان علمی و فرهنگی آستان قدس رضوی در امور قرآنی نیز درباره اهمیت آموزش قرآن در سنین کودکی توضیح داد: آستان قدس رضوی بیش از دو دهه است که روی این موضوع سرمایه‌گذاری و برنامه‌ای جامع برای آموزش نونهالان و کودکان طراحی کرده است. معمولاً کودکان از سن چهار یا پنج سالگی - دو سال پیش از ورود به دبستان - وارد آموزش‌های قرآنی می‌شوند. تجربه‌ها نشان داده کودکانی که در سنین پایین در مهدهای قرآنی کودک آموزش دیده‌اند، نه تنها توانمندی‌های آموزشی بالاتری در دروس مختلف دارند، بلکه از نظر تربیتی نیز رشد مطلوبی داشته‌اند.

فضا پر از انرژی مثبت بود؛ کودکانی که یک سال در کلاس‌های مهدالرضا(ع) حضور داشتند، حالا آخرین درس سال را اینجا می‌گذراندند. این فقط یک جلسه آموزشی نبود، بلکه لحظه‌ای بود که آن‌ها نتیجه یک سال تلاش خود را حس می‌کردند؛ در حرم منور امامی که حالا برایشان مثل یک خانه بود.

■ رشد در پرتو قرآن؛ بیمه معنوی از کودکی

صدای زمزمه‌های کودکانه در فضای باز پیچیده بود و در گوشه‌ای از محفل، مربیان با حوصله کنار بچه‌ها نشسته بودند. به آرامی به سمت یکی از حلقه‌های قرآنی رفتم. بچه‌ها با لباس‌های یکدست و مرتبشان، مثل گل‌های کوچک در کنار یکدیگر نشسته بودند. رحل‌های قرآنی مقابلشان بود و در چهره‌هایشان شوقی تازه موج می‌زد. مربیان که حضورشان مثل پناهی برای کودکان بود، با لبخند و مهربانی همراهشان بودند.

نزدیک‌تر شدم و کنار خانم‌ها شریفی و ادیب نشستم. خانم شریفی درباره ضرورت چنین آموزش‌هایی از سنین کم گفت: کودکان از سنین کم در این فضا رشد می‌کنند و این موضوع در آینده‌شان تأثیر عمیقی دارد. مثل یک بیمه معنوی است که از حالا تا همیشه همراهشان خواهد بود. خانم ادیب دیگر مربی حاضر در این محفل نیز نظر خود را درباره این تجربه بیان کرد و گفت: این محفل و چنین آموزش‌هایی، انس بچه‌ها را با قرآن و اهل بیت(ع) دائمی می‌کند. بچه‌هایی که امروز با شوق در این حلقه‌های قرآنی نشسته‌اند، فردا کسانی خواهند بود که راه قرآن را ادامه می‌دهند. به چهره‌های شیرین و پر از نور بچه‌ها که نگاه کردم، حس کردم این تجربه برایشان تنها یک روز خاص نیست، بلکه مسیری است که آینده‌شان را شکل می‌دهد. کمی جلوتر رفتم و کنار نورا و امیرعلی دو کودک پنج ساله نشستم.

نورا با ذوق کودکانه‌اش گفت: خیلی خوشحالم که امروز با دوستانم اینجا هستم. امام رضا(ع) را دوست دارم و همیشه دلم می‌خواهد به حرم بیایم. امیرعلی هم با شور و هیجان ادامه داد: امروز شعر خواندیم، بازی کردیم، قرآن یاد گرفتیم. ممنونم امام رضا(ع) که ما را به اینجا آوردی.

■ شروعی تازه در نور قرآن

در پایان برنامه، صحن پیامبر اعظم(ص) آرام آرام خلوت می‌شد، اما هنوز می‌شد صدای خنده‌های کودکانه را از گوشه و کنار صحن شنید. رحل‌های قرآنی بسته شدند، لباس‌های کوچک و یکدست در میان زائران حرکت می‌کردند، اما چیزی در این فضا تغییر نکرده بود؛ انگار این محفل، چیزی جا گذاشته بود که تا مدت‌ها در این مکان زنده می‌ماند. در گوشه‌ای یکی از کودکان دستش را در دست مادرش گذاشته بود و با چشمانی درخشان به سمت گنبد طلایی نگاه می‌کرد. لب‌های کوچکش آرام تکان خورد و زیر لب چیزی زمزمه کرد؛ شاید دعایی و شاید شکرگزاری از امامی که به آن‌ها این روز زیبا را هدیه داده بود. اینجا چیزی تازه شروع شده بود؛ مسیری که در قلب این کودکان باز شده بود، سفری که تازه آغاز شده بود، عشقی که به نور قرآن پیوند خورده بود، عشقی که هیچ وقت خاموش نمی‌شود.

آگهی موضوع ماده ۳ قانون و ماده ۱۳ آئین نامه قانون تعیین تکلیف وضعیت ثبتی و اراضی و ساختمانهای فاقد سند رسمی

برابر رای شماره ۱۴۰۴/۱۲۲۸مورخه ۱۴۰۴/۰۲/۰۱هیات اول موضوع قانون تعیین تکلیف وضعیت ثبتی اراضی و ساختمان های فاقد سند رسمی مستقر در واحد ثبتی حوزه ثبت ملک اسدآباد تصرفات مالکانه بلامعارض متقاضی آقای بهروز وفائی فرزند خداداد به شماره شناسنامه ۱۴۱۸ صادره از اسدآباد در ششدانگ یک قطعه زمین مزروعی به مساحت ۱۶۰۷۶/۴۶ متر مربع در قسمتی از پلاک شماره ۴۲ اصلی واقع در بخش۶ همدان حوزه ثبت ملک اسدآباد اراضی روستای حسام آباد خریداری از مالک رسمی آقای خداداد وفائی فرزند یدالله محرز گردیده است. لذا به منظوراطلاع عموم مراتب در دو نوبت به فاصله ۱۵ روز آگهی می شود در صورتی که اشخاص نسبت به صدور سند مالکیت متقاضی اعتراضی داشته باشند می توانند از تاریخ انتشار اولین آگهی به مدت دو ماه اعتراض خود را به این اداره تسلیم و پس از اخذ رسید، ظرف مدت یک ماه از تاریخ تسلیم اعتراض،دادخواست خود را به مراجع قضایی تقدیم نمایند.بدیهی است در صورت انقضای مدت مذکور و عدم وصول اعتراض طبق مقررات سند مالکیت صادر خواهد شد.(م الف۱۹۰) آ-۱۴۰۴۰۲۴۷۱
تاریخ انتشار اول : ۱۴۰۴/۰۲/۱۷ تاریخ انتشار دوم : ۱۴۰۴/۰۳/۰۱
رئیس اداره ثبت اسناد و املاک اسدآباد- محسن حضرتی

آگهی موضوع ماده ۳ و ۱۳ آیین نامه قانون تعیین تکلیف وضعیت ثبتی اراضی و ساختمانهای فاقد سند رسمی

برابر رای شماره ۱۴۰۳۶۰۳۱۸۶۰۰۳۰۱۶۵۷ مورخ ۱۴۰۴/۰۱/۲۱ هیات موضوع قانون تعیین تکلیف وضعیت ثبتی اراضی و ساختمانهای فاقد سند رسمی مستقر در واحد ثبتی ناحیه ۲ رشت ، تصرفات مالکانه بلامعارض آقای مسعود شعبانی درودخانی فرزند صفر به میزان ششدانگ یک قطعه زمین مشتمل بر بنای احداثی به مساحت ۳۵۷/۸۸متر مربع به شماره پلاک فرعی۲۹۶۰مفروز مجزی از پلاک ۱۴ از اصلی ۵۸ واقع در قریه پیله دارین جورده بخش چهار رشت خریداری مع الواسطه از مالک رسمی آقای محمد علی معتبر کماکلی محرز گردیده است. لذا به منظور اطلاع عموم مراتب در دو نوبت به فاصله ۱۵ روز آگهی می شود در صورتی که اشخاص نسبت به صدور سند مالکیت متقاضی اعتراضی داشته باشند می توانند از تاریخ انتشار اولین آگهی به مدت دو ماه اعتراض خود را به این اداره تسلیم و پس از اخذ رسید ظرف مدت یکماه از تاریخ تسلیم اعتراض دادخواست خود را به مراجع قضایی تقدیم نمایند.بدیهی است در صورت انقضای مدت مذکور و عدم وصول اعتراض طبق مقررات سند مالکیت صادر خواهد شد. م الف۵۳۷ آ-۱۴۰۴۰۱۵۵۴
تاریخ انتشار نوبت اول :۱۴۰۴/۰۲/۰۲ تاریخ انتشار نوبت دوم : ۱۴۰۴/۰۲/۱۷
علی غلامعلی زاده رودکلی - رئیس اداره ثبت اسناد و املاک ناحیه دو رشت

آگهی موضوع ماده ۳ و ۱۳ آیین نامه قانون تعیین تکلیف وضعیت ثبتی اراضی و ساختمانهای فاقد سند رسمی

برابر رای شماره ۱۴۰۴۶۰۳۱۸۶۰۰۳۰۱۹۰۰ مورخ ۱۴۰۴/۰۱/۲۴ هیات موضوع قانون تعیین تکلیف وضعیت ثبتی اراضی و ساختمانهای فاقد سند رسمی مستقر در واحد ثبتی ناحیه ۲ رشت ، تصرفات مالکانه بلامعارض آقای ارسلان سالاری درودخانی فرزند محمد به میزان ششدانگ یک قطعه زمین مشتمل بر بنای احداثی به مساحت ۴۶۳/۲۶ متر مربع به شماره پلاک فرعی۲۹۵۶مفروز مجزی از پلاک ۱۵ از اصلی ۵۸ واقع در قریه پیله دارین جورده بخش چهار رشت خریداری مع الواسطه از مالک رسمی آقای هدایت طراز کوهی محرز گردیده است. لذا به منظور اطلاع عموم مراتب در دو نوبت به فاصله ۱۵ روز آگهی می شود در صورتی که اشخاص نسبت به صدور سند مالکیت متقاضی اعتراضی داشته باشند می توانند از تاریخ انتشار اولین آگهی به مدت دو ماه اعتراض خود را به این اداره تسلیم و پس از اخذ رسید ظرف مدت یکماه از تاریخ تسلیم اعتراض دادخواست خود را به مراجع قضایی تقدیم نمایند. بدیهی است در صورت انقضای مدت مذکور و عدم وصول اعتراض طبق مقررات سند مالکیت صادر خواهد شد. م الف۵۳۹ آ-۱۴۰۴۰۱۵۵۵
تاریخ انتشار نوبت اول :۱۴۰۴/۰۲/۰۲ تاریخ انتشار نوبت دوم : ۱۴۰۴/۰۲/۱۷
علی غلامعلی زاده رودکلی - رئیس اداره ثبت اسناد و املاک ناحیه دو رشت

هیات موضوع قانون تعیین تکلیف وضعیت ثبتی اراضی و ساختمانهای فاقد سند رسمی

آگهی ماده ۳ قانون و ماده ۱۳ آیین نامه قانون تعیین تکلیف وضعیت ثبتی اراضی و ساختمانهای فاقد سند رسمی
برابر رای شماره ۱۴۰۳۶۰۳۱۸۶۰۳۰۲۲۷۵۳ مورخ ۱۴۰۳/۱۲/۱۸ هیات موضوع قانون تعیین تکلیف وضعیت ثبتی اراضی و ساختمانهای فاقد سند رسمی مستقر در واحد ثبتی حوزه ملک ناحیه ۲ رشت ، تصرفات مالکانه بلامعارض آقای سید ذبیح‌الله خالق پور دارستانی فرزند سید باقر به میزان ششدانگ یک قطعه زمین مشتمل بر بنای احداثی به مساحت ۲۱۸/۷۵ متر مربع به شماره پلاک فرعی ۳۹۷۸ مفروز مجزی از پلاک ۳ از اصلی ۳۸ واقع در قریه لاکان بخش چهار رشت خریداری مع الواسطه از مالک رسمی آقای طاهر میرابی محرز گردیده است. لذا به منظور اطلاع عموم مراتب در دو نوبت به فاصله ۱۵ روز آگهی می شود در صورتی که اشخاص نسبت به صدور سند مالکیت متقاضی اعتراضی داشته باشند می توانند از تاریخ انتشار اولین آگهی به مدت دو ماه اعتراض خود را به این اداره تسلیم و پس از اخذ رسید ظرف مدت یکماه از تاریخ تسلیم اعتراض دادخواست خود را به مراجع قضایی تقدیم نمایند. بدیهی است در صورت انقضای مدت مذکور و عدم وصول اعتراض طبق مقررات سند مالکیت صادر خواهد شد. م الف ۴۶۸ آ-۱۴۰۴۰۱۵۵۶
تاریخ انتشار نوبت اول : ۱۴۰۴/۰۲/۰۲ تاریخ انتشار نوبت دوم : ۱۴۰۴/۰۲/۱۷
علی غلامعلی زاده رودکلی - رییس اداره ثبت و املاک ناحیه دو رشت

آگهی موضوع ماده۳قانون وماده ۱۳آئین نامه قانون تعیین تکلیف وضعیت ثبتی واراضی وساختمانهای‌فاقدسندرسمی

برابررای شماره۱۴۰۳۶۰۳۰۱۰۴۶۰۰۵۷۳۱-۱۴۰۳۶۰۳۰۱۰۴۶۰۰۵۷۳۱-۱۴۰۳،۱۲،۱۲هیات اول موضوع قانون تعیین تکلیف وضعیت ثبتی اراضی وساختمانهای فاقدسندرسمی مستقردرواحدثبتی حوزه ثبت ملک پیشواتصرفات مالکانه بلامعارض متقاضی آقای علی اکبرطیبی فرزندرحمت الله بشماره شناسنامه۱۱۰۵صادره ازخمین درششدانگ یک قطعه زمین باکاربری زراعی باغ به مساحت ۱۳۰۰مترمربع پلاک۲۷۹فرعی از۱۴۶-اصلی واقع درحوزه ثبت ملک پیشواخریداری ازمالک رسمی ذیل ثبت۵۱۱۴صفحه۴۰۱دفتر۶۷بنام ابراهیم علیکاهی محرزگردیده است.لذابه منظوراطلاع عموم مراتب دردونوبت به فاصله۱۵روزآگهی می شوددرصورتی که اشخاص نسبت به صدورسندمالکیت متقاضی اعتراضی داشته باشندمی توانندازتاریخ انتشاراولین آگهی به مدت دوماه اعتراض خودرابه این اداره تسلیم وپس ازاخذرسید،ظرف مدت یک ماه ازتاریخ تسلیم اعتراض،دادخواست خودرابه مراجع قضایی تقدیم نمایند.بدیهی است درصورت انقضای مدت مذکورعدم وصول اعتراض طبق مقررات سندمالکیت صادرخواهدشد. ۱۰۵م الف آ-۱۴۰۴۰۱۵۰۸
انتشارنوبت اول:۱۴۰۴،۲،۲ انتشارنوبت دوم:۱۴۰۴،۲،۱۷
حمیدرضاتاجیک خاوه-رئیس ثبت اسنادواملاک پیشوا

آگهی موضوع ماده۳قانون وماده ۱۳آئین نامه قانون تعیین تکلیف وضعیت ثبتی واراضی وساختمانهای‌فاقدسندرسمی

برابررای شماره۱۴۰۳۶۰۳۰۱۰۴۶۰۰۵۷۳۳-۱۴۰۳۶۰۳۰۱۰۴۶۰۰۵۷۳۳-۱۴۰۳،۱۲،۲۱هیات اول موضوع قانون تعیین تکلیف وضعیت ثبتی اراضی وساختمانهای فاقدسندرسمی مستقردرواحدثبتی حوزه ثبت ملک پیشواتصرفات مالکانه بلامعارض متقاضی آقای محمدبهکارمرام فرزندغلامرضا بشماره شناسنامه۴صادره ازدرشدانگ یک قطعه زمین به مساحت ۳۱۱۶،۴۰مترمربع پلاک۱۴۱فرعی از۱۴۹-اصلی واقع درحوزه ثبت ملک پیشواخریداری ازمالک رسمی آقای اصغرشاهسوندفرزندمحمدکاظمذیل ثبت۷۰۸۷۳صفحه۳۶۰دفتر۱۲۱محرزگردیده است.لذابه منظوراطلاع عموم مراتب دردونوبت به فاصله۱۵روزآگهی می شوددرصورتی که اشخاص نسبت به صدورسندمالکیت متقاضی اعتراضی داشته باشندمی توانندازتاریخ انتشاراولین آگهی به مدت دوماه اعتراض خودرابه این اداره تسلیم وپس ازاخذرسید،ظرف مدت یک ماه ازتاریخ تسلیم اعتراض،دادخواست خودرابه مراجع قضایی تقدیم نمایند.بدیهی است درصورت انقضای مدت مذکورعدم وصول اعتراض طبق مقررات سندمالکیت صادرخواهدشد. ۱۰۲م الف آ-۱۴۰۴۰۱۵۱۴
انتشارنوبت اول:۱۴۰۴،۲،۲ انتشارنوبت دوم:۱۴۰۴،۲،۱۷
حمیدرضاتاجیک خاوه-رئیس ثبت اسنادواملاک پیشوا

آگهی موضوع ماده۳قانون وماده ۱۳آئین نامه قانون تعیین تکلیف وضعیت ثبتی واراضی وساختمانهای‌فاقدسندرسمی

برابررای شماره۱۴۰۳۶۰۳۰۱۰۴۶۰۰۵۷۴۴-۱۴۰۳۶۰۳۰۱۰۴۶۰۰۵۷۴۴-۱۴۰۳،۱۲،۲۱هیات اول موضوع قانون تعیین تکلیف وضعیت ثبتی اراضی وساختمانهای فاقدسندرسمی مستقردرواحدثبتی حوزه ثبت ملک پیشواتصرفات مالکانه بلامعارض متقاضی آقای جعفرنوری فرزندعلی اکبر بشماره شناسنامه۲۲۳صادره ازورامین درششدانگ یک قطعه زمین بابنای احداثی به مساحت۶۷۳،۸۵مترمربع پلاک فرعی از۲۱-اصلی واقع درحوزه ثبت ملک پیشواخریداری ازمالک رسمی آقای علی اکبرنوری فرزندحسینعلیذیل ثبت۳۸۳۸۰صفحه۳۵۴دفتر۲۳۷که بموجب سندقطعی۸۴۴۷۴-۷۶،۱۱،۲۵دفترخانه۷۸تهران به جعفرنوری فرزندعلی اصغرمنتقل گردیده است.لذابه منظوراطلاع عموم‌مراتب دردونوبت‌به‌فاصله۱۵روزآگهی می‌شوددرصورتی که‌اشخاص‌نسبت‌به‌صدورسندمالکیت‌متقاضی‌اعتراضی داشته باشندمی توانندازتاریخ انتشاراولین آگهی به مدت دوماه‌اعتراض خودرابه این اداره تسلیم وپس ازاخذرسید،ظرف مدت یک ماه ازتاریخ تسلیم اعتراض،دادخواست خودرابه مراجع قضایی تقدیم نمایند.بدیهی است درصورت انقضای مدت مذکورعدم وصول اعتراض طبق مقررات سندمالکیت صادرخواهدشد. ۱۰م الف آ-۱۴۰۴۰۱۵۱۵
انتشارنوبت اول:۱۴۰۴،۲،۲ انتشارنوبت دوم:۱۴۰۴،۲،۱۷
حمیدرضاتاجیک خاوه-رئیس ثبت اسنادواملاک پیشوا

آگهی موضوع ماده۳قانون وماده ۱۳آئین نامه قانون تعیین تکلیف وضعیت ثبتی واراضی وساختمانهای‌فاقدسندرسمی

برابررای شماره۱۴۰۳۶۰۳۰۱۰۴۶۰۰۵۸۳۱-۱۴۰۳۶۰۳۰۱۰۴۶۰۰۵۸۳۱-۱۴۰۳،۱۲،۸هیات اول موضوع قانون تعیین تکلیف وضعیت ثبتی اراضی وساختمانهای فاقدسندرسمی مستقردرواحدثبتی حوزه ثبت ملک پیشواتصرفات مالکانه بلامعارض متقاضی آقای محمدمهدوی فرفرزندموسوی بشماره شناسنامه۱۵۰صادره ازورامین درششدانگ یک قطعه زمین مزروعی به مساحت۱۱۲۹۷،۷۶مترمربع پلاک فرعی از۱۴۸-اصلی واقع درحوزه ثبت ملک پیشواخریداری ازمالک رسمی بموجب سنداصلاحات‌ارضی۵۵۳۸۷-۹،۲۷-۵۰که‌دراجرای‌قانون‌اصلاحات‌ارضی‌به‌جوادهادوندخانی‌مالک۲/سهم‌از۱۰۲،۲۴سهم از۷سهم از۷۷هبیست ویک هفتادوشعیرمشاع از۳۶سهم شنداگ مالک بوده است محرزگردیده است.لذابه منظوراطلاع عموم‌مراتب دردونوبت‌به‌فاصله۱۵روزآگهی می‌شوددرصورتی که‌اشخاص‌نسبت‌به‌صدورسندمالکیت‌متقاضی‌اعتراضی داشته باشندمی توانندازتاریخ انتشاراولین آگهی به مدت دوماه‌اعتراض خودرابه این اداره تسلیم وپس ازاخذرسید،ظرف مدت یک ماه ازتاریخ تسلیم اعتراض،دادخواست خودرابه مراجع قضایی تقدیم نمایند.بدیهی است درصورت انقضای مدت مذکورعدم وصول اعتراض طبق مقررات سندمالکیت صادرخواهدشد. ۵م الف آ-۱۴۰۴۰۱۵۱۸
انتشارنوبت اول:۱۴۰۴،۲،۲ انتشارنوبت دوم:۱۴۰۴،۲،۱۷
حمیدرضاتاجیک خاوه-رئیس ثبت اسنادواملاک پیشوا

آگهی موضوع ماده۳قانون وماده ۱۳آئین نامه قانون تعیین تکلیف وضعیت ثبتی واراضی وساختمانهای‌فاقدسندرسمی

برابررای شماره۱۴۰۳۶۰۳۰۱۰۴۶۰۰۵۸۲۹-۱۴۰۳۶۰۳۰۱۰۴۶۰۰۵۸۲۹-۱۴۰۳،۱۲،۸هیات اول موضوع قانون تعیین تکلیف وضعیت ثبتی اراضی وساختمانهای فاقدسندرسمی مستقردرواحدثبتی حوزه ثبت ملک پیشواتصرفات مالکانه بلامعارض متقاضی آقای حشمت الله زرین فرزندعزت الله بشماره شناسنامه۵صادره ازدرشدانگ یک قطعه زمین مزروعی به مساحت۲۳۴۴۷،۴۶مترمربع پلاک یک فرعی از۶-اصلی واقع درحوزه ثبت ملک پیشواخریداری ازمالک رسمی آقای رسول خانیذیل ثبت۱۲۷۱۴۴صفحه۱۱۱دفتر۳۵۰به متضافی محرزگردیده است.لذابه منظوراطلاع عموم مراتب دردونوبت به فاصله۱۵روزآگهی می شوددرصورتی که اشخاص نسبت به صدورسندمالکیت متقاضی اعتراضی داشته باشندمی توانندازتاریخ انتشاراولین آگهی به مدت دوماه اعتراض خودرابه این اداره تسلیم وپس ازاخذرسید،ظرف مدت یک ماه ازتاریخ تسلیم اعتراض،دادخواست خودرابه مراجع قضایی تقدیم نمایند.بدیهی است درصورت انقضای مدت مذکورعدم وصول اعتراض طبق مقررات سندمالکیت صادرخواهدشد. ۱۱۱م الف آ-۱۴۰۴۰۱۵۰۵
انتشارنوبت اول:۱۴۰۴،۲،۲ انتشارنوبت دوم:۱۴۰۴،۲،۱۷
حمیدرضاتاجیک خاوه-رئیس ثبت اسنادواملاک پیشوا

آگهی موضوع ماده۳قانون وماده ۱۳آئین نامه قانون تعیین تکلیف وضعیت ثبتی واراضی وساختمانهای‌فاقدسندرسمی

برابررای شماره۱۴۰۳۶۰۳۰۱۰۴۶۰۰۶۰۹۸-۱۴۰۳۶۰۳۰۱۰۴۶۰۰۶۰۹۸-۱۴۰۳،۱۲،۲۱هیات اول موضوع قانون تعیین تکلیف وضعیت ثبتی اراضی وساختمانهای فاقدسندرسمی مستقردرواحدثبتی حوزه ثبت ملک پیشواتصرفات مالکانه بلامعارض متقاضی خانم فاطمه کارخانه،فرزنداکبربشماره شناسنامه۱۷صادره ازپیشوادریک قطعه زمین باکاربری زراعی باغ به مساحت ۴۲۵۰مترمربع پلاک فرعی از۲۰۸-اصلی واقع درحوزه ثبت ملک پیشواخریداری ازمالک رسمی آقای هادی رئیسی فردذیل ثبت۱۴۷۲صفحه۶۲دفتر۲۲محرزگردیده است.لذابه منظوراطلاع عموم مراتب دردونوبت به فاصله۱۵روزآگهی می شوددرصورتی که اشخاص نسبت به صدورسندمالکیت متقاضی اعتراضی داشته باشندمی توانندازتاریخ انتشاراولین آگهی به مدت دوماه اعتراض خودرابه این اداره تسلیم وپس ازاخذرسید،ظرف مدت یک ماه ازتاریخ تسلیم اعتراض،دادخواست خودرابه مراجع قضایی تقدیم نمایند.بدیهی است درصورت انقضای مدت مذکورعدم وصول اعتراض طبق مقررات سندمالکیت صادرخواهدشد. ۳م الف آ-۱۴۰۴۰۱۵۱۳
انتشارنوبت اول:۱۴۰۴،۲،۲ انتشارنوبت دوم:۱۴۰۴،۲،۱۷
حمیدرضاتاجیک خاوه-رئیس ثبت اسنادواملاک پیشوا

آگهی موضوع ماده۳قانون وماده ۱۳آئین نامه قانون تعیین تکلیف وضعیت ثبتی واراضی وساختمانهای‌فاقدسندرسمی

برابررای شماره۱۴۰۳۶۰۳۰۱۰۴۶۰۰۶۰۱۴-۱۴۰۳۶۰۳۰۱۰۴۶۰۰۶۰۱۴-۱۴۰۳،۱۲،۲۱هیات اول موضوع قانون تعیین تکلیف وضعیت ثبتی اراضی وساختمانهای فاقدسندرسمی مستقردرواحدثبتی حوزه ثبت ملک پیشواتصرفات مالکانه بلامعارض متقاضی آقای رضامحمدحسینی فرزندمحمد بشماره شناسنامه۴۲۲۷صادره ازپیشوادرششدانگ یک قطعه زمین بابنای احداثی به مساحت ۷۰مترمربع پلاک۱۵۴۲فرعی از۱۵۸-اصلی واقع درحوزه ثبت ملک پیشواخریداری ازمالک رسمی صغری کاظمیذیل ثبت۹۲۸۷صفحه۵۴۸دفتر۷۷بموجب سندقطعی۱۶۴۹۶مورخ۳،۱۰،۹۰دفترخانه۱۷پیشوابه‌مریم خانی منقل گردیده است محرزگردیده است.لذابه منظوراطلاع عموم مراتب دردونوبت به فاصله۱۵روزآگهی می شوددرصورتی که اشخاص نسبت به صدورسندمالکیت متقاضی اعتراضی داشته باشندمی توانندازتاریخ انتشاراولین آگهی به مدت دوماه اعتراض خودرابه این اداره تسلیم وپس ازاخذرسید،ظرف مدت یک ماه ازتاریخ تسلیم اعتراض،دادخواست خودرابه مراجع قضایی تقدیم نمایند.بدیهی است درصورت انقضای مدت مذکورعدم وصول اعتراض طبق مقررات سندمالکیت صادرخواهدشد. ۱۰۰م الف آ-۱۴۰۴۰۱۵۲۱
انتشارنوبت اول:۱۴۰۴،۲،۲ انتشارنوبت دوم:۱۴۰۴،۲،۱۷
حمیدرضاتاجیک خاوه-رئیس ثبت اسنادواملاک پیشوا

آگهی موضوع ماده۳قانون وماده ۱۳آئین نامه قانون تعیین تکلیف وضعیت ثبتی واراضی وساختمانهای‌فاقدسندرسمی

برابررای شماره۱۴۰۳۶۰۳۰۱۰۴۶۰۰۶۱۰۸-۱۴۰۳۶۰۳۰۱۰۴۶۰۰۶۱۰۸-۱۴۰۳،۱۲،۲۱هیات اول موضوع قانون تعیین تکلیف وضعیت ثبتی اراضی وساختمانهای فاقدسندرسمی مستقردرواحدثبتی حوزه ثبت ملک پیشواتصرفات مالکانه بلامعارض متقاضی آقای محمدتقی حاجی بابائی فرزندمحمدبشماره شناسنامه۴۹۶صادره ازورامین درششدانگ یک قطعه زمین بابنای احداثی به مساحت ۹۰۶،۴۰مترمربع پلاک ۳۰۰فرعی از۱۱۲-اصلی واقع درحوزه ثبت ملک پیشواخریداری ازمالک رسمی بموجب سندقطعی ۱۰۷۲۲مورخ۳۲،۶،۲۴دفترخانه۳ورامین انتقال

قدس میهن

ویژه استان‌های شرق کشور
+یک صفحه ویژه سایر استان‌ها
WWW.QUDSONLINE.IR
چهارشنبه ۱۷ اردیبهشت ۱۴۰۴ ■ ۹ ذی‌القعده ۱۴۴۶
۷ می ۲۰۲۵ ■ سال سی‌وهشتم
شماره ۱۰۶۳۹ ■ ویژه‌نامه ۸۴۱

پیشتازی در کشت و جاماندگی در فراوری؛ معادله ناتمام گیاهان دارویی در استان

فرصت‌سوزی در دشت‌های دارویی خراسان رضوی

سند ملی توسعه گیاهان دارویی پس از ۱۲ سال به ایستگاه بازنگری رسید

۳

پلیس راهور درباره انحراف از برنامه اعلام‌شده در قطع برق می گوید اما شرکت برق مشهد مدعی است طبق برنامه قطع می کند

تراژدی بی برقی در چهارراه‌ها

۲

محمدعلی رضایی - آرشیو قدس/ عکس تزئینی است

افزایش ریزگردها زندگی بسیاری از مردم کشور را مختل کرده است

چتر گردوغبار بر آسمان ایران

۴

خراسان شمالی

پرداخت بیش از ۷۱۷ میلیارد ریال غرامت بیمه به کشاورزان استان

۳

خراسان جنوبی

آزادی ۷۵ زندانی در استان همزمان با دهه کرامت

۳

تأکید بر پیگیری استقرار مناطق آزاد مشترک با افغانستان و ترکمنستان

غلامحسین مظفری ، استاندار خراسان رضوی در نشست بررسی آخرین وضعیت استقرار مناطق ویژه و آزاد اقتصادی و تجاری استان خواستار پیگیری استقرار ...

۲

۳۰۱ وسیله تفریحی بدون استاندارد در خراسان رضوی مهر و موم شد

حامد محمدی، سرپرست اداره کل استاندارد خراسان رضوی در گفت‌وگو با ایرنا گفت: ۳۰۱ وسیله تفریحی و تجهیزات شهربازی در استان در یک ماه گذشته ...

۲

۶ درصد شرکت‌های دانش‌بنیان کشور در خراسان رضوی فعالیت دارند

علی اسماعیلی، رئیس پارک علم و فناوری خراسان رضوی در نشست زیست‌بوم فناوری خراسان رضوی گفت: این استان با بیش از ۶۰۰ ...

۲

آگهی مزایده عمومی

شماره ۱۰۰۴۰۹۴۸۳۶۰۰۰۰۰۱ شماره مزایده مرجع ۸۳

شهرداری همت آباد در نظر دارد یک دستگاه لودر تیتان و با جزئیات مندرج در اسناد مزایده را با بهره گیری از سامانه تدارکات الکترونیکی www.setadiran.ir با شماره مزایده ۱۰۰۴۰۹۴۸۳۶۰۰۰۰۰۱ به صورت الکترونیکی به فروش برساند.

زمان انتشار در سایت : ۱۴۰۴/۰۲/۱۸ ساعت ۱۰:۰۰

مهلت دریافت اسناد مزایده: ۱۴۰۴/۰۲/۲۵ ساعت ۱۲:۰۰

تاریخ بازدید: از ۱۴۰۴/۰۲/۱۸

آخرین مهلت ارسال پیشنهاد قیمت: ۱۴۰۴/۰۳/۰۴ ساعت: ۱۲:۰۰

زمان بازگشایی: ۱۴۰۴/۰۳/۰۵ ساعت: ۱۰:۰۰ زمان اعلام به برنده: ۱۴۰۴/۰۳/۰۷

ضمنا رعایت موارد ذیل الزامی می باشد:

شامل خرید و دریافت اسناد مزایده (در صورت وجود هزینه مربوطه)، پرداخت تضمین شرکت در مزایده

برگزاری مزایده صرفا از طریق سامانه تدارکات الکترونیکی دولت میباشد و کلیه مراحل فرآیند مزایده شامل خرید و دریافت اسناد مزایده (در صورت وجود هزینه مربوطه)، پرداخت تضمین شرکت در مزایده (ودیعه)، ارسال پیشنهاد قیمت، بازگشایی پاکات، اعلام به برنده، واریز وجه مزایده و تحویل کالا در بستر سامانه از این طریق امکان پذیر میباشد.

پیشنهاد میگردد با توجه به تنوع کالا های مطرح شده در مزایده قبل از ارائه پیشنهاد از اقلام موضوع مزایده بازدید به عمل آورید.

علاقمندان به شرکت در مزایده میبایست جهت ثبت نام و دریافت گواهی الکترونیکی (توکن) با شماره های ذیل تماس حاصل نمایند: مرکز پشتیبانی و راهبری: ۱۴۵۶

اطلاعات تماس دفاتر ثبت نام سایر استان ها، درسایت سامانه www.setadiran.ir بخش "ثبت نام/پروفایل مزایده گر" موجود است.

شهرداری همت آباد

۱۴۰۴۰۲۴۶۲/ح

موضوع : اخطاریه دفترخانه

مخاطب محترم خانم بهناز طویل جامی فریمانی برابر دادنامه شماره ۱۴۰۳۲۵۳۹۰۰۱۵۰۰۹۹۰۱ مورخه ۱۴۰۳/۱۲/۰۲ صادره از شعبه ۲ دادگاه خانواده مشهد مبنی بر ثبت واقعه طلاق بین شما مخاطب محترم و آقای مهدی تقدیسی نیک نژاد به شما اخطار می گردد ظرف مدت یك هفته از تاریخ ابلاغ جهت امضاء ذیل اسناد ثبت طلاق و دریافت حقوق مالی به این دفترخانه به آدرس مشهد بین چهارراه برق و خیابان ایثار جنب ایستگاه مترو طبقه بالای بانک آینده دفتر ازدواج ۲۶ و طلاق ۳۲ مشهد مراجعه نمایید در صورت عدم مراجعه وفق مقررات قانونی ثبت طلاق اقدام خواهد شد.

سردفتر ازدواج ۲۶ و طلاق ۳۲ مشهد

مشهد - بین چهارراه برق و خیابان ایثار جنب ایستگاه مترو

تلفن : ۳۲۷۶۸۹۲۲-۰۵۱

همراه: ۰۹۱۵۵۰۵۰۸۸۳

۱۴۰۴۰۲۴۳۶/ف

اخطار و ابلاغ به آقای احمد نور طاهری فرزند

عبد الرحمن همسر شما بانو کبری سید آبادی فرزند علی اصغر تو بموجب حکم صادره از دادگاه بدفتر خانه مراجعه و تصمیم بر مطلقه نمودن خود دارد لذا بموجب این آگهی به شما اخطار و ابلاغ میگردد که پس از نشر آن ظرف یک هفته بدفترخانه مراجعه و ذیل اوراق و اسناد را امضاء در غیر این صورت طلاق همسر شما یکطرفه به ثبت خواهد رسید.

ابراهیم آخوندی سردفتر ازدواج ۱۰۷ و طلاق ۶۲ مشهد

آدرس طلاب بعد از سیلو گندم مقابل رسالت ۱۱

تلفن ۳۲۷۲۱۶۱۶ و ۳۲۷۳۵۶۶۵

۱۴۰۴۰۲۴۲۷/ف

آگهی دعوت جلسه مجمع عمومی عادی بطورفوق العاده شرکت ارقام سهم توس به شناسه ملی ۱۰۳۸۰۳۸۰۲۴۴ و شماره ثبت ۲۲۵۴۷

برابر مصوبه هیئت مدیره جلسه مجمع عمومی عادی بطور فوق العاده صاحبان سهام، راس ساعت ۱۰:۰۰ روز چهارشنبه ۳۱ اردیبهشت ماه ۱۴۰۴ ، در محل : مشهد- خیابان راهنمایی - حدفاصل راهنمایی ۱۷ و ۱۹ (تقاطع سلمان و راهنمایی) -برج تجاری اداری سلمان -طبقه مدیریت -واحد ۲ برگزار می گردد بدینوسیله از کلیه سهامداران محترم یا وکلا آنان دعوت می شود در موعد مقرر در جلسه حضور بهم رسانند .

دستور جلسه مجمع عمومی عادی بطور فوق العاده:

۱- استماع گزارش هیئت مدیره و بازرس قانونی شرکت

۲- بررسی و تصویب صورتهای مالی سال منتهی به ۱۴۰۳/۰۶/۳۱ و اخذ تصمیم در خصوص نحوه تقسیم سود

۳- تعیین روزنامه کثیر الانتشار جهت درج آگهی های شرکت

۴- انتخاب بازرسین قانونی شرکت برای سال مالی منتهی به ۱۴۰۴/۰۶/۳۱

۵- اتخاذ تصمیم درباره سایر مواردی که در صلاحیت مجمع عمومی عادی بطور فوق العاده باشد.

برگه حضور در جلسه مجمع صرفاً همان روز و یک ساعت قبل از شروع جلسه و با ارائه کارت شناسایی از سوی سهامداران توزیع می گردد.

هیئت مدیره

۱۴۰۴۰۲۴۲۶/ف

تأکید بر پیگیری استقرار مناطق آزاد مشترک با افغانستان و ترکمنستان
غلامحسین مظفری، استاندار خراسان رضوی در نشست بررسی آخرین وضعیت استقرار مناطق ویژه و آزاد اقتصادی و تجاری استان خواستار پیگیری استقرار مناطق آزاد مشترک با کشورهای همسایه به‌ویژه افغانستان و ترکمنستان شد و بر ضرورت پیگیری آن تأکید کرد. با توجه به افزایش ۳۳ درصدی صادرات به افغانستان و ضرورت ایجاد توازن تجاری، همکاری‌های مشترک باید در قالب مناطق ویژه اقتصادی تقویت شود.

۳۰۱ وسیله تفریحی بدون استاندارد در خراسان رضوی مهر و موم شد
حامد محمدی، سرپرست اداره کل استاندارد خراسان رضوی در گفت‌وگو با ایرنا گفت: ۳۰۱ وسیله تفریحی و تجهیزات شهربازی در استان در یک ماه گذشته به دلیل نداشتن گواهی‌نامه معتبر استاندارد مهر و موم شده است. بازرسان این اداره کل از ۱۴ فروردین امسال طرح ویژه نظارت بر تجهیزات تفریحی و شهربازی در شهرستان‌های خراسان رضوی را آغاز و در حدود یک ماه به ۱۶۰ مکان در سراسر استان مراجعه کردند.

تعمیق هویت مهم‌ترین کمک به جامعه بهزیستی است
به گزارش تسنیم، سیدجواد حسینی، رئیس سازمان بهزیستی در آیین نخستین هفته ملی تاب‌آوری ایران در سبزوار گفت: تعمیق هویت با فعالیت‌هایی که انجام می‌شود، بزرگ‌ترین کمک به جامعه هدف و مأموریت‌های بهزیستی است. امروز با جامعه توفانی که در آن سرعت دگرگونی‌ها بالا رفته و ابعاد مختلف زندگی را فراگرفته، مواجه هستیم، بنابراین ویژگی این دگرگونی‌ها عمیق و غافلگیرکننده است.

۶ درصد شرکت‌های دانش‌بنیان کشور در خراسان رضوی فعالیت دارند
به گزارش ایرنا، علی اسماعیلی، رئیس پارک علم و فناوری خراسان رضوی در نشست زیست‌بوم فناوری خراسان رضوی گفت: این استان با بیش از ۶۰۰ شرکت فناور حدود ۶ درصد شرکت‌های دانش‌بنیان کشور را داراست و با توجه به اینکه رتبه سوم کشور را به لحاظ شرکت‌های دانش‌بنیان به خود اختصاص داده؛ ولی همچنان این تعداد متناسب با ظرفیت‌ها و فضای استان نیست.

پلیس راهور درباره انحراف از برنامه اعلام‌شده در قطع برق می‌گوید اما شرکت برق مشهد مدعی است طبق برنامه قطع می‌کند

تراژدی بی‌برقی در چهارراه‌ها

محمدعلی رضایی - آرشیو قدس/ عکس تزئینی است

عفت رضوی | قطع برق چراغ‌های راهنمایی و رانندگی یکی از مشکلات اخیر مدیریت ترافیک در شهر مشهد است که می‌تواند تأثیرات منفی فراوانی بر امنیت و روانی ترافیک داشته باشد. این مشکل که تقریباً از آبان سال گذشته شروع شده، اغلب ناشی از ناترازی است. با این حال، اهمیت چراغ‌های راهنمایی و رانندگی به عنوان ابزاری کلیدی برای نظم‌دهی به ترافیک و حفظ امنیت خیابان‌ها بر هیچ کس پوشیده نیست. یکشنبه این هفته ساعت ۱۰ تا ۱۲ ظهر، چراغ‌های راهور محدوده میدان فردوسی تا میدان شهدا دچار اختلال شد که با پیگیری از فرماندار، شرکت برق، پلیس راهور و مرکز کنترل ترافیک، جویای علت این وضعیت شدیم. البته در تماس با فرماندار، وی اعلام کرد با شرکت برق تماس بگیرید. با مدیر شرکت برق مشهد نیز تماس گرفتیم که تلفن وی روی شماره دفتر دایورت بود و رئیس دفترش اعلام کرد مدیر شرکت برق مأموریت است با قائم‌مقام او تماس بگیرید که پس از تماس با آقای نوربخش نیز با این پاسخ که با روابط عمومی تماس بگیرید، مواجه شدیم. تماس‌های مکرر با روابط عمومی شرکت برق نیز به جواب خاصی نرسید غیر از یک جواب کوتاه مبنی بر اینکه قطعی‌ها طبق برنامه و با اطلاع قبلی است و همگی روی سایت شرکت برق قرار دارد!

■ قطع برق انحراف ۳۰ درصدی دارد
رئیس پلیس راهور خراسان رضوی در پاسخ به این پرسش که آیا درباره برنامه قطع برق چراغ‌های راهنمایی و رانندگی در همه مناطق اطلاعات دارند، گفت: برنامه قطعی برق به راهور داده شده؛ اما تقریباً ۳۰ درصد در این برنامه انحراف وجود دارد به این معنی که برای محلی در یک محدوده قطع برق را مشخص می‌کنند؛ اما ممکن است یک فضای پیرامونی بیشتری را در بر بگیرد که معمولاً حدود ۳۰ درصد قطعی برق در تقاطع به این شکل و بدون اطلاع پلیس است و پس از اینکه قطع می‌شود، ما متوجه می‌شویم.
هادی امیدوار درباره نیروی انسانی جایگزین در مدیریت هنگام قطع برق چراغ‌های راهنمایی و رانندگی ادامه داد: برای مواردی که اطلاع داریم، از قبل برنامه‌ریزی کرده و با نیروی انسانی پوشش می‌دهیم مگر اینکه اطلاع نداشته باشیم و بدون هماهنگی قطع شود که برای چنین مواردی نیز با فاصله حداکثر نیم‌ساعت مأمور پلیس اعزام می‌شود.
وی با بیان اینکه تجهیز، تأمین و نگهداری این چراغ‌ها با سازمان ترافیک شهرداری است، افزود: ما مدیریت و بهره‌برداری از آن را بر عهده داریم. مسئله زیرساخت و سخت‌افزارش به عهده شهرداری است. مشهد افزون بر ۲۵۰ تقاطع دارد که ما نمی‌توانیم برای همه آن‌ها مأمور بگذاریم. دلیل وجود چراغ راهنمایی نیز همین است که نیروی انسانی نباشد. پس ما باید بدانیم چه زمان‌هایی قطع برق انجام می‌شود تا نیروی انسانی را بفرستیم.

■ قطع برق خارج از برنامه چراغ‌های راهور ۱۰ تا ۱۵ درصد است
رئیس مرکز کنترل ترافیک شهرداری مشهد در گفت‌وگو با قدس خراسان، درباره برنامه قطع برق چراغ‌های راهور گفت: تمامی خاموشی‌های کنونی چراغ‌های راهنمایی و رانندگی پیش از این از طریق شرکت برق اطلاع‌رسانی شده و با نماینده پلیس راهور نیز برای حضور افسر پلیس در تقاطع‌های مهم هماهنگ می‌کنیم تا خللی در ایمنی عبور و ترافیک ایجاد نشود.
سروش شباهنگ افزود: وقتی شرکت برق باید طبق دیسپاچینگ ملی در شرایط اضطرار به عنوان مثال در ساعتی مشخص ۱۰۰ مگاوات را از شبکه خارج کند، این مسئله از اختیار مشهد خارج است؛ اما در هر صورت این امر خارج از برنامه ۱۰ تا ۱۵ درصد است، ۳۰ درصد نیست.

■ کلیدزنی‌های پی‌درپی، عامل ایجاد مشکل چراغ تقاطع‌ها
وی درباره علت خاموشی‌های روز یکشنبه در محدوده میدان شهدا تا فردوسی نیز اظهار کرد: تجهیزات ما در کار دائمی به صورت هفت روز هفته و ۲۴ ساعت شبانه‌روز است و فقط در زمان نگهداری، تجهیز را از مدار خارج می‌کنیم. متأسفانه این کلیدزنی‌هایی که باید به واسطه خاموش و روشن‌کردن دوباره انجام شود، چراغ‌های تقاطع را دچار مشکل کرده بود.
رئیس مرکز کنترل ترافیک شهرداری مشهد با بیان اینکه کلیدزنی‌ها موجب افزایش نرخ فرسودگی تجهیزات کنترل ترافیک شده است، ادامه داد: در راستای حذف این آسیب، شهرداری مشهد با اختصاص اعتباری حدود ۸ میلیارد تومان در حال تجهیز تقاطع و افزایش ظرفیت باتری سیستم‌های برق پشتیبان (یوپی‌اس) تقاطع‌هاست تا مدت زمان تاب‌آوری و عمل‌کردن باتری‌ها هنگام قطعی برق به بالای دو ساعت برسد و در صورت قطع برق منبع اصلی شهری، تقاطع روشن بماند.

■ تقاطع پیروزی-خاقانی منبع برق خورشیدی دارد
به گفته شباهنگ، در تکمیل این فعالیت نیز به صورت همزمان استفاده از سایر منابع انرژی پاک مانند انرژی خورشیدی برای چراغ‌های سطح شهر در مرحله تست بوده و به صورت آزمایشی در تقاطع پیروزی-خاقانی این کار در حال انجام است تا بتوانند به مرور چراغ‌ها را از منبع برق شهری جدا کنند و منبع دومی برای چنین قطعی‌هایی وجود داشته باشد.
وی با بیان اینکه این اتفاق با همکاری شرکت‌های دانش‌بنیان در زمینه انرژی خورشیدی در حال انجام است، افزود: قرار است این طرح به سه تقاطع در نقاط مختلف مشهد افزایش پیدا کند.

■ تجهیز ۷۰ درصد تقاطع‌های مشهد به سیستم برق پشتیبان
رئیس مرکز کنترل ترافیک شهرداری مشهد با اشاره به اینکه حدود ۷۰ درصد تقاطع‌های دارای اولویت یک و دو به سیستم برق پشتیبان (یوپی‌اس) مجهز است، بیان کرد: پیش‌بینی این سیستم‌ها از ۱۰ سال پیش صورت گرفته، این مسئله در مرکز کنترل مانیتورینگ می‌شود و ما می‌دانیم یوپی‌اس کدام تقاطع قطع شده است.
شباهنگ با بیان اینکه مرکز فرماندهی کنترل ترافیک ۲۸۹ تقاطع دارد، گفت: چراغ‌های بیش از ۲۰۰ تقاطعِ دارای اولویت، به این سیستم‌ها مجهز است که البته باید ظرفیت باتری آن‌ها افزایش یابد تا در زمان خاموشی دوام بیاورند و قابلیت اطمینان بالایی داشته باشند.

■ نیاز به افزایش ظرفیت باتری چراغ‌های راهور
قطع برق چراغ‌های راهور نه‌تنها موجب افزایش خطر تصادفات و بی‌نظمی در ترافیک می‌شود؛ بلکه می‌تواند به کاهش اعتماد عمومی به سیستم حمل و نقل شهری نیز منجر شود و با توجه به برنامه ناترازی برق که الان با آن میهمان کشور ماست، نیاز است سرعت‌دهی بیشتری در زمینه تأمین انرژی، نگهداری و تعمیرات تجهیزات ترافیکی انجام شود. طبق اعلام مدیر مرکز کنترل ترافیک، ۸۰ درصد چراغ‌ها به سیستم برق پشتیبان مجهزند که ظرفیت باتری آن‌ها نیز باید افزایش یابد.

پیشخوان
Pishkhvan

اخبار

آیت‌الله علم‌الهدی در همایش بزرگ علما، اساتید، فضلا و طلاب خراسان رضوی مقیم قم:

تبلیغ دینی باید با ابزارهای نوین همراه باشد

به گزارش پایگاه اطلاع‌رسانی نماینده ولی‌فقیه در خراسان رضوی، آیت‌الله سید احمد علم‌الهدی در همایش بزرگ علما، اساتید، فضلا و طلاب خراسان رضوی مقیم قم گفت: در طول تاریخ تمام حرکت‌ها و انقلاب‌هایی که به نام شیعه در تاریخ اسلام به راه افتاده است، همه آن‌ها متضمن ادعای حکومت و حکمرانی بود و از سرچشمه و نقطه عطفی که امام رضا(ع) به وجود آوردند، نشأت می‌گرفت.
وی ابراز کرد: آنچه امروز ما به عنوان رسالت رضوی بایستی پیگیری کنیم، دقیقاً همین مسئله است و آنچه دنیا نیز مقابل آن ایستاده، مسئله حاکمیت و حکومت اسلامی توسط ولایت‌فقیه به عنوان حجت امام معصوم(ع) است.
نماینده ولی‌فقیه در خراسان رضوی با اشاره به تاریخ شیعه در کشور اظهار کرد: شیعه‌ای که امام‌شناسی و امامتش در گذشته در چهاردیواری مسجد و حسینیه زندانی شده بود و جریان ولایی آن از یک عزاداری محرم آن هم در یک مسئله سانسور شده خارج نمی‌شد، به جایی رسید که معادلات سیاسی استکبار را در عرصه بین‌المللی برهم بزند. این برای دنیای کفر مسئله کوچکی نیست.
آیت‌الله علم‌الهدی عنوان کرد: عزیزان مجمع نمایندگان یک جریان متحد و متفق قابل توجهی است که خوشبختانه در حوزه علمیه قم صورت گرفته است. این مجمع مستند به امام رضا(ع) و خراسان است؛ اما آنچه باید عزیزان ما در مدیریت این مجمع توجه داشته باشند، این است که هیچ وحدت و انسجامی بی‌هدف نیست. اگر این وحدت در راستای هدف خاصی باشد، خیلی ارزشمند است.
وی با بیان اینکه باید یک وحدت و انسجام قوی در حوزه تبلیغ و تبیین صورت بگیرد، گفت: این وحدت باید وسیله ارتباطی خاصی برای حوزه علمیه خراسان باشد. شما بزرگواران به عنوان یک دندانه وصل بین حوزه علمیه قم و خراسان خیلی مؤثر هستید؛ اگر این مجمع در یک جریان سازمانی و جمعی نهادینه شده این رسالت را عهده‌دار باشد، باعث خواهد شد به غنای حوزه علمیه خراسان افزوده شود.
امام جمعه مشهد مقدس افزود: شما مبلغ این زمان هستید. شما مبلغ زمانی هستید که هوش مصنوعی مطرح است. لذا شما باید منطبق با ابزار و رسانه‌های نوین در عرصه تبلیغ و تبیین اقدام کنید.

مشارکت مردمی و رصد لحظه‌ای پروژه‌ها، محور تحول در مدرسه‌سازی است

استاندار خراسان رضوی خواستار طراحی سازوکاری هوشمند برای نظارت مستمر و جلب مشارکت مردمی در ساخت مدارس شد.
غلامحسین مظفری در نشست بررسی راهکارهای توسعه و نظارت بر پروژه‌های مدرسه‌سازی، با اشاره به ضرورت رصد آنلاین پروژه‌ها و شفافیت در فرآیندها افزود: ما باید به نقطه‌ای برسیم که دفتر رئیس‌جمهور، هر لحظه بتواند وضعیت پروژه‌ها را ببیند. این کار با ابزارهای ساده فناورانه ممکن است و فقط نیاز به برنامه‌ریزی، تعهد و پیگیری دارد.

آگهی فراخوان عمومی مناقصه عمومی یک مرحله ای پیمانکاران نوبت دوم (شماره ۰۴ -۱۴۰۴)

وزارت نیرو
شرکت مدیریت منابع آب ایران
شرکت آب منطقه ای خراسان رضوی
نجات آب
در گرو آگاهی و حضور همگانی

۱- موضوع مناقصه	۲- برآورد اولیه پروژه حدودی (ریال)	۳-نوع برگزاری
عملیات اجرایی آزادسازی و رفع تصرفات رودخانه های استان	حدود ۱۶۰ میلیارد	مناقصه عمومی یک مرحله ای (یکپارچه)

۴- مهلت دریافت اسناد ارزیابی کیفی و مناقصه: ۱۴۰۴/۰۲/۱۶ تا مورخ ۱۴۰۴/۰۲/۲۰
۵- محل دریافت اسناد ارزیابی کیفی و مناقصه:
سامانه تدارکات الکترونیکی دولت (ستاد) www.setadiran.ir
۶- محل دریافت، مهلت و محل ارسال اسناد ارزیابی کیفی و مناقصه: (۱۰) صبح روز یکشنبه ۱۴۰۴/۰۳/۰۴- سامانه تدارکات الکترونیکی دولت (ستاد) www.setadiran.ir، اصل ضمانتنامه به شرکت آب منطقه ای خراسان رضوی- طبقه پنجم- مدیریت قراردادها تحویل گردد.
۷- آدرس مناقصه گذار: مشهد بلوار خیام جنوبی (۳۵) - شرکت آب منطقه ای خراسان رضوی - مدیریت قراردادها .تلفاکس : ۳۷۶۳۲۳۱۰-(۰۵۱) .
سامانه پیامکی ۳۰۰۰۶۳۹۴ و تلفن گویا ۳۱۴۳۵
روابط عمومی شرکت آب منطقه ای خراسان رضوی
۱۴۰۴۰۲۴۲۲

آگهی دعوت مجمع عمومی عادی سالیانه نوبت اول شرکت تعاونی منحله مسکن دارابام پارت (درحال تصفیه) تاریخ انتشار :۱۴۰۴/۰۲/۱۷

جلسه مجمع عمومی عادی سالیانه نوبت اول شرکت تعاونی مسکن دارابام پارت(درحال تصفیه) به شماره ثبت ۲۹۹۳۲ روز سه شنبه مورخ ۱۴۰۴/۰۲/۳۰ ساعت۹ صبح در محل پروژه شرکت تعاونی واقع در گلبهار به نشانی بلوارمهرگان ۱۳ مجتمع دوم سمت راست برگزارخواهد شد. بدینوسیله از کلیه اعضاء محترم که امکان حضور در مجمع را ندارند طبق ماده ۱۹ آیین نامه اجرایی مجامع عمومی می توانند حق رأی خود را به موجب وکالت کتبی به فرد دیگری واگذار نمایند. در این صورت آرای وکالت هرعضو وغیر عضو یک رأی خواهد بود. اعضای متقاضی اعطای نمایندگی به همراه وکیل خود باید از ساعت ۹ الی ۱۲ حداکثر ظرف ۵ روز از تاریخ انتشار آگهی به محل دفترشرکت تعاونی (گلبهار- مهرگان ۱۳ - مجتمع دارابام پارت) مراجعه و پس از تایید وکالت نامه مزبور توسط مقام مجاز برگه ورود به مجمع برای فرد نماینده صادر گردد. همچنین درصورت ضرورت و برای پاسخگویی به سوالات اعضای محترم می توانند با شماره تلفن ۰۹۰۳۹۷۲۰۴۰۲ تماس حاصل نمایند .
دستور جلسه : ۱- استماع گزارش هیات تصفیه و ناظر تصفیه
۲- اتخاذ تصمیم در خصوص تمدید مدت ماموریت هیات تصفیه و ناظر تصفیه (حسب ماده ۲۱۴قانون تجارت)
۳- در صورت عدم تصویب بند ۲ دستور جلسه انتخاب سه نفر به عنوان هیات تصفیه ویک نفر به عنوان ناظر تصفیه جدید
۴- طرح و تصویب بودجه پیشنهادی هیأت تصفیه شرکت تعاونی برای سال مالی ۱۴۰۴
ضمناً داوطلبان تمایل به سمت هیأت تصفیه و ناظرتصفیه حداکثر ظرف مدت ۵ روز ازانتشار این آگهی و مراجعه به دفتر پروژه شرکت تعاونی مدارک خود را تسلیم هیأت مدیره نمایند درغیر این صورت هیچگونه عذری ازطرف کاندیدا پذیرفته نیست.
هیأت تصفیه شرکت تعاونی دارابام پارت
۱۴۰۴۰۲۴۲۵ ف

۳۷۰۸۸
پذیرش آگهی
روزنامه قدس

آگهی موضوع ماده ۳ قانون و ماده ۱۳ آئین نامه قانون تعیین تکلیف وضعیت ثبتی و اراضی و ساختمانهای فاقد سند رسمی
برابر رای اصلاحی شماره ۱۴۰۴۶۰۳۰۶۰۰۶۰۰۱۴۵۹ هیات اول موضوع قانون تعیین تکلیف وضعیت ثبتی اراضی و ساختمانهای فاقد سند رسمی مستقر در واحد ثبتی حوزه ثبت ملک تربت حیدریه تصرفات مالکانه بلامعارض متقاضی آقای محمد ابراهیمی اصل فرزند محمود بشماره شناسنامه ۳۷۲۹۵ صادره از تربت حیدریه در ششدانگ یکقطعه باغ به مساحت ۱۰۲۰/۷۰متر مربع قسمتی از پلاک شماره ۴فرعی از اراضی اسد آباد پلاک ۱۲۳اصلی دهستان اربعه واقع در خراسان رضوی بخش یک حوزه ثبت ملک تربت حیدریه خریداری از شرکت کشاورزی افشین تربت حیدریه به نمایندگی علی فیاض ترشیزی محرز گردیده است لذا به منظور اطلاع عموم مراتب آگهی می شود در صورتی که اشخاص نسبت به صدور سند مالکیت متقاضی اعتراضی داشته باشند می توانند از تاریخ انتشار آگهی به مدت یک ماه اعتراض خود را به این اداره تسلیم و پس از اخذ رسید ظرف مدت یک ماه از تاریخ تسلیم اعتراض دادخواست خود را به مراجع قضایی تقدیم نمایند بدیهی است در صورت انقضای مدت مذکور و عدم وصول اعتراض طبق مقررات سند مالکیت صادر خواهد شد. تاریخ انتشار :۱۴۰۴/۰۲/۱۷ آ-۱۴۰۴۰۲۴۴۴
سید امین موسوی - رئیس ثبت اسناد و املاک تربت حیدریه

آگهی موضوع ماده ۳ قانون و ماده ۱۳ آئین نامه قانون تعیین تکلیف وضعیت ثبتی و اراضی و ساختمانهای فاقد سند رسمی
برابر رای شماره ۱۴۰۴۵۵۲ هیات اول ، دوم موضوع قانون تعیین تکلیف وضعیت ثبتی اراضی و ساختمانهای فاقد سند رسمی مستقر در واحد ثبتی حوزه ثبت ملک بردسکن تصرفات مالکانه بلا معارض متقاضی آقای محمد زارع مهرجردی فرزند علی اکبر بشماره شناسنامه ۸۰۸۵ ششدانگ یک باب ساختمان به مساحت ۲۰۰ متر مربع مفروز و مجزا شده از پلاک ۱۱۸۰ فرعی از اصلی واقع در بخش ۴ شهرستان بردسکن خریداری مع الواسطه از محمد حسین کاظمی محرز گردیده است لذا به منظور اطلاع عموم مراتب در دو نوبت به فاصله ۱۵ روز آگهی میشود در صورتی که اشخاص نسبت به صدور سند مالکیت متقاضی اعتراضی داشته باشند میتوانند از تاریخ انتشار اولین آگهی به مدت دو ماه اعتراض خود را به این اداره تسلیم و پس از رسید. ظرف مدت یک ماه از تاریخ تسلیم ،اعتراض دادخواست خود را به مراجع قضایی تقدیم نمایند. بدیهی است در صورت انقضای مدت مذکور و عدم وصول اعتراض طبق مقررات سند مالکیت صادر خواهد شد. آ-۱۴۰۴۰۱۵۳۱
تاریخ انتشار نوبت اول : ۱۴۰۴،۰۲،۰۲ تاریخ انتشار نوبت دوم : ۱۴۰۴،۰۲،۱۷
غلامرضا گنج بخش - رییس ثبت اسناد املاک بردسکن

اداره کل ثبت اسناد و املاک استان خراسان رضوی اداره ثبت اسناد و املاک حوزه ثبت ملک خلیل آباد
هیات موضوع قانون تعیین تکلیف وضعیت ثبتی اراضی و ساختمانهای فاقد سند رسمی آگهی موضوع ماده ۳ قانون و ماده ۱۳ آئین نامه قانون تعیین تکلیف وضعیت ثبتی و اراضی و ساختمانهای فاقد سند رسمی برابر رای شماره ۱۴۰۴۶۰۳۰۶۳۵۱۰۰۱۷۴۲ مورخ ۱۴۰۳.۱۲.۲۰ هیات اول موضوع قانون تعیین تکلیف وضعیت ثبتی اراضی و ساختمانهای فاقد سند رسمی مستقر در واحد ثبتی حوزه ثبت ملک خلیل آباد تصرفات مالکانه بلا معارض متقاضی آقای محمدحسین اصغرزاده فرزند محمد به شماره شناسنامه ۳۸ صادره از کاشمر در ششدانگ یک قطعه زمین مزروعی به مساحت ۱۸۰۰۷.۲۵ متر مربع قسمتی از ششدانگ پلاک شماره ۱۳۰۷ فرعی از ۴۸ اصلی بخش چهار خلیل آباد خریداری از مالک رسمی آقای محمداصغرزاده محرز گردیده است. لذا به منظور اطلاع عموم مراتب در دو نوبت به فاصله ۱۵ روز آگهی می شود در صورتی که اشخاص نسبت به صدور سند مالکیت متقاضی اعتراضی داشته باشند می توانند از تاریخ انتشار اولین آگهی به مدت دو ماه اعتراض خود را به این اداره تسلیم و پس از اخذ رسید ظرف مدت یک ماه از تاریخ تسلیم اعتراض دادخواست خود را به مراجع قضایی تقدیم نمایند. بدیهی است در صورت انقضای مدت مذکور و عدم وصول اعتراض طبق مقررات سند مالکیت صادر خواهد شد. آ-۱۴۰۴۰۱۴۸۸
تاریخ انتشار نوبت اول ۱۴۰۴.۲.۲ تاریخ انتشار نوبت دوم ۱۴۰۴.۲.۱۷
علی خدادادی رئیس ثبت اسناد و املاک خلیل آباد

هیات موضوع قانون تعیین تکلیف وضعیت ثبتی اراضی و ساختمانهای فاقد سند رسمی
آگهی موضوع ماده ۳ قانون و ماده ۱۳ آئین نامه قانون تعیین تکلیف وضعیت ثبتی و اراضی و ساختمانهای فاقد سند رسمی ،برابر رای شماره ۱۴۰۴،۶۷۹ و ۱۴۰۴،۶۸۱ هیات اول / دوم موضوع قانون تعیین تکلیف وضعیت ثبتی اراضی و ساختمانهای فاقد سند رسمی مستقر در واحد ثبتی حوزه ثبت ملک بردسکن تصرفات مالکانه بلامعارض متقاضی آقای علیرضا سالاری فرزند محمد بشماره شناسنامه ۱۰ و عذرا طاهری به شناسنامه شماره ۱۰ کدملی ۵۷۲۹۶۵۲۱۰۰ صادره فرزند محمد حسین ششدانگ یکباب ساختمان بالسویه به مساحت ۱۲۸،۰۷ متر مربع مفروز و مجزا شده از پلاک - فرعی از ۸ اصلی واقع در بخش ۴ شهرستان بردسکن خریداری از مالکیت رسمی آقای عباسعلی صالحی محرز گردیده است. لذا به منظور اطلاع عموم مراتب در دو نوبت به فاصله ۱۵ روز آگهی میشود در صورتی که اشخاص نسبت به صدور سند مالکیت متقاضی اعتراضی داشته باشند میتوانند از تاریخ انتشار اولین آگهی به مدت دو ماه اعتراض خود را به این اداره تسلیم و پس از اخذ رسید ظرف مدت یک ماه از تاریخ تسلیم اعتراض دادخواست خود را به مراجع قضایی تقدیم نمایند. بدیهی است در صورت انقضای مدت مذکور و عدم وصول اعتراض طبق مقررات سند مالکیت صادر خواهد شد. آ-۱۴۰۴۰۱۴۸۷ تاریخ انتشار نوبت اول: ۱۴۰۴۰۲،۰۲ تاریخ انتشار نوبت دوم: ۱۴۰۴،۰۲،۱۷
غلامرضا گنج بخش-رییس اداره ثبت اسناد و املاک

آگهی موضوع ماده ۳ قانون و ماده ۱۳ آئین نامه قانون تعیین تکلیف وضعیت ثبتی و اراضی و ساختمانهای فاقد سند رسمی
برابر رای شماره ۱۴۰۴،۶۷۱ هیات اول،دوم موضوع قانون تعیین تکلیف وضعیت ثبتی اراضی و ساختمانهای فاقد سند رسمی مستقر در واحد ثبتی حوزه ثبت ملک بردسکن تصرفات مالکانه بلا معارض متقاضی آقای،خانم محمد تالسه فرزند غلامحسین بشماره شناسنامه ۱۲۸۰ ششدانگ یکباب ساختمان به مساحت ۲۲۰ متر مربع مفروز و مجزا شده از پلاک ۲۰۲۷ فرعی از ۴ اصلی واقع در بخش ۴ شهرستان بردسکن خریداری از ورثه عباس مشیری محرز گردیده است. لذا به منظور اطلاع عموم مراتب در دو نوبت به فاصله ۱۵ روز آگهی میشود در صورتی که اشخاص نسبت به صدور سند مالکیت متقاضی اعتراضی داشته باشند میتوانند از تاریخ انتشار اولین آگهی به مدت دو ماه اعتراض خود را به این اداره تسلیم و پس از اخذ رسید ظرف مدت یک ماه از تاریخ تسلیم اعتراض دادخواست خود را به مراجع قضایی تقدیم نمایند. بدیهی است در صورت انقضای مدت مذکور و عدم وصول اعتراض طبق مقررات سند مالکیت صادر خواهد شد. م ،الف ۱۲۳ آ-۱۴۰۴۰۱۵۶۴
تاریخ انتشار نوبت اول :۱۴۰۴.۲.۲ تاریخ انتشار نوبت دوم : ۱۴۰۴.۲.۱۷
غلامرضا گنج بخش - رییس ثبت اسناد و املاک بردسکن

هیات موضوع قانون تعیین تکلیف وضعیت ثبتی اراضی و ساختمانهای فاقد سند رسمی
آگهی موضوع ماده ۳ قانون و ماده ۱۳ آئین نامه قانون تعیین تکلیف وضعیت ثبتی و اراضی و ساختمانهای فاقد سند رسمی ،نظر به دستور مواد ۱ و ۳ قانون تعیین تکلیف وضعیت ثبتی اراضی و ساختمانهای فاقد سند رسمی مصوب ۱۳۹۰،۰۹،۲۰ و برابر رأی شماره ۱۴۰۳۶۰۳۰۶۰۱۳۰۰۳۶۵۸ مورخ ۱۴۰۳،۱۲،۲۰ هیأت اول موضوع ماده یک قانون مذکور مستقر در واحد ثبتی حوزه ثبت ملک گناباد تصرفات مالکانه بلا معارض متقاضی آقای عباسعلی حیدری رهنی فرزند حسین در ششدانگ یک قطعه باغ به مساحت ۵۸۴.۳۴ متر مربع پلاک شماره ۵۲۲ فرعی از ۱۱۶ اصلی واقع در اراضی رهن بخش یک حوزه ثبت ملک گناباد خریداری شده مع الواسطه از آقای محمد حسین جعفریان شهری مالک رسمی محرز گردیده است ، لذا به موجب ماده ۳ قانون تعیین تکلیف وضعیت ثبتی اراضی و ساختمانهای فاقد سند رسمی و ماده ۱۳ آئین نامه مربوطه این آگهی در دو نوبت به فاصله ۱۵ روز از طریق این روزنامه و محلی / کثیرالانتشار در شهرها منتشر و در روستاها رأی هیأت الصاق تا در صورتیکه اشخاص ذینفع به آرای اعلام شده اعتراض داشته باشند باید از تاریخ انتشار اولین آگهی و در روستاها از تاریخ الصاق در محل تا دو ماه اعتراض خود را به اداره ثبت محل وقوع ملک تسلیم و رسید اخذ نمایند. معترض باید ظرف یک ماه از تاریخ تسلیم اعتراض مبادرت به تقدیم دادخواست به دادگاه عمومی محل نماید و گواهی تقدیم دادخواست به اداره ثبت محل تحویل دهد که در این صورت اقدامات ثبت موکول به ارائه حکم قطعی دادگاه است و در صورتی که اعتراض در مهلت قانونی واصل نگردد یا معترض ، گواهی تقدیم دادخواست به دادگاه عمومی محل را ارائه نکند اداره ثبت مبادرت به صدور سند مالکیت می نماید و صدور سند مالکیت مانع از مراجعه متضرر به دادگاه نیست . آ-۱۴۰۴۰۱۵۵۸
تاریخ انتشار نوبت اول : ۱۴۰۴،۰۲،۰۲
تاریخ انتشار نوبت دوم : ۱۴۰۴،۰۲،۱۷
سید ضیا الدین مهدوی شهری- رئیس ثبات اسناد و املاک گناباد

آگهی موضوع ماده ۳ قانون و ماده ۱۳ آئین نامه قانون تعیین تکلیف وضعیت ثبتی و اراضی و ساختمانهای فاقد سند رسمی
برابر رای شماره ۱۴۰۳۶۰۳۰۶۳۵۱۰۰۱۶۳۲ هیات اول موضوع قانون تعیین تکلیف وضعیت ثبتی اراضی و ساختمانهای فاقد سند رسمی مستقر در واحد ثبتی حوزه ثبت ملک خلیل آباد تصرفات مالکانه بلا معارض متقاضی آقای عباس پاک دل فرزند عزیزاله به شماره شناسنامه ۸۸۸۱۰ صادره از در یک قطعه زمین مزروعی به مساحت ۴۹۲۴.۴ متر مربع پلاک شماره ۱۵ اصلی واقع در بخش ۲ خلیل آباد خریداری از مالک رسمی آقای عزیزالله پاکدل محرز گردیده است. لذا به منظور اطلاع عموم مراتب در دو نوبت به فاصله ۱۵ روز آگهی می شود در صورتی که اشخاص نسبت به صدور سند مالکیت متقاضی اعتراضی داشته باشند می توانند از تاریخ انتشار اولین آگهی به مدت دو ماه اعتراض خود را به این اداره تسلیم و پس از اخذ رسید ظرف مدت یک ماه از تاریخ تسلیم اعتراض دادخواست خود را به مراجع قضایی تقدیم نمایند. بدیهی است در صورت انقضای مدت مذکور و عدم وصول اعتراض طبق مقررات سند مالکیت صادر خواهد شد. آ-۱۴۰۴۰۱۵۶۲ تاریخ انتشار نوبت اول ۱۴۰۴.۲.۲ تاریخ انتشار نوبت دوم ۱۴۰۴.۲.۱۷
علی خدادادی - رئیس ثبت اسناد و املاک خلیل آباد

پرداخت بیش از ۷۱۷ میلیارد ریال غرامت بیمه به کشاورزان خراسان‌شمالی

رئیس دایره خدمات بیمه‌ای بانک کشاورزی خراسان شمالی از پرداخت بیش از ۷۱۷ میلیارد ریال غرامت بیمه به کشاورزان استان در سال زراعی جاری خبر داد.

سعید وظیفه‌شناس در گفت‌وگو با ایسنا اظهار کرد: در بخش زراعت ۳۳ هزار و ۴۰۷ بهره‌بردار با ۱۵۹ هزار و ۷۷۱ هکتار زیر پوشش بیمه کشاورزی قرار گرفته‌اند که بابت آن ۲۰۸ میلیارد ریال حق بیمه و ۲۸۴ میلیارد ریال غرامت پرداخت شده است.

وی گفت: در بخش باغ‌ها نیز ۲ هزار و ۷۵۱ بهره‌بردار با هزار و ۵۲۱ هکتار زیر پوشش بیمه قرار گرفتند که ۲۰۷ میلیارد ریال حق بیمه و ۲۳۴ میلیارد ریال غرامت پرداخت شده است. در بخش گیاهان دارویی، هزار و ۱۱۴ بهره‌بردار با هزار و ۲۱۵ هکتار زیر پوشش بیمه قرار گرفته‌اند در این راستا ۲۹ میلیارد ریال حق بیمه و ۶۵ میلیارد ریال غرامت پرداخت شده است.

آزادی ۷۵ زندانی در خراسان جنوبی همزمان با دهه کرامت

محمدجعفر عبداللهی، رئیس کل دادگستری خراسان جنوبی روز سه‌شنبه در نشست قضات رؤسای حوزه‌های قضایی، دادستان‌ها، مدیرکل و مسئولان زندان‌های استان گفت: ۷۵ زندانی جرایم غیرعمد همزمان با دهه کرامت از زندان‌های استان آزاد شدند و به آغوش خانواده بازگشتند.

مدیرکل زندان‌ها و اقدامات تأمینی خراسان جنوبی نیز با ارائه گزارشی از وضعیت زندان‌ها، به آزادی ۷۵ زندانی همزمان با دهه کرامت اشاره و اظهار کرد: این اقدام در راستای اجرای سیاست‌های تحولی قوه قضائیه و با حمایت رئیس کل دادگستری استان صورت گرفت.

علی عبدی افزود: از ابتدای امسال ۱۳ زندانی جرایم غیرعمد نیز آزاد شدند و استان با کسب امتیاز ۸۸ در صدر ارزیابی عملکرد زندان‌ها قرار گرفته است.

وی با بیان اینکه اکنون ۴ هزار و ۳۴۶ زندانی در استان نگهداری می‌شوند، ادامه داد: ۷۶ درصد این زندانیان بومی‌اند و بیشترین فراوانی جرایم مربوط به مواد مخدر و سرقت است.

پیشتازی در کشت و جاماندگی در فراوری؛ معادله ناتمام گیاهان دارویی در استان

فرصت‌سوزی در دشت‌های دارویی خراسان رضوی

طاهره فجر داودلی | ۷۰ درصد زیره سبز کشور در خراسان رضوی تولید می‌شود و حدود ۱۸ هزار بهره‌بردار گیاهان دارویی به غیر از زعفران در این استان در حال فعالیت‌اند و ۳۷۰ هزار هکتار عرصه طبیعی زیر پوشش گیاهان دارویی باریجه، کتیرا، زرشک، آنغوزه، گون و گیاهان دیگر قرار دارد. در ۲۸ هزار و ۳۰۰ هکتار از مزارع استان نیز گیاه دارویی با تولید حدود ۵۲ هزار تن کشت می‌شود و براساس اعلام جهاد کشاورزی خراسان رضوی در فروردین امسال، این استان رتبه نخست گیاهان دارویی در سطح و رتبه چهارم در تولید را دارد.

هر چند تمام این امتیازات نشان‌دهنده جایگاه خراسان رضوی در موضوع گیاهان دارویی است؛ اما از تهیه سند توسعه ملی گیاهان دارویی ۱۰ سال گذشته و این سند نتوانسته اهداف خود را محقق کند؛ ولی شنیده شده به دلیل اینکه استان اصفهان زمینه قوی‌تری در فراوری گیاهان دارویی دارد، قرار است به عنوان هاب گیاهان دارویی کشور انتخاب شود.

در جلسه بهمن ماه شورای گفت‌وگوی دولت و بخش خصوصی خراسان رضوی، غلامحسین مظفری، استاندار خراسان رضوی در موضوع به‌روزرسانی و تنظیم آیین‌نامه‌های سند ملی توسعه گیاهان دارویی گفت: به جز مسائل مالی، هیچ مانعی برای توسعه کشت گیاهان دارویی در استان وجود ندارد. موضوع اصلی برای توسعه فعالیت در این حوزه، تعیین الگوی کشت است که بر عهده سازمان جهاد کشاورزی قرار دارد و این سازمان باید متناسب با ظرفیت‌ها، محدودیت‌های منابع آبی و شرایط اقلیمی استان، الگوی کشت مناسب را ارائه دهد. کشت محصولات مختلف در این استان، نیازمند برنامه‌ریزی دقیق است. یک طراحی مناسب بر پایه الگوی کشت علمی می‌تواند ارزش افزوده قابل توجهی برای خراسان رضوی به همراه داشته باشد.

به دنبال صحبت‌های استاندار خراسان رضوی، در ادامه این جلسه مقرر شد برش استانی سند ملی توسعه گیاهان دارویی خراسان رضوی در جلسه اردیبهشت ماه شورای گفت‌وگوی دولت و بخش خصوصی تدوین و ارائه شود و تا زمان برگزاری این جلسه پیگیری‌های لازم توسط این دبیرخانه شورا صورت بگیرد.

■ جلسات برای تدوین برش استانی سند توسعه ملی گیاهان دارویی ادامه دارد

رئیس دبیرخانه شورای گفت‌وگوی دولت و بخش خصوصی خراسان رضوی در پاسخ به پرسش خبرنگار ما درباره اینکه آیا برش استانی سند ملی توسعه گیاهان دارویی تدوین شده یا خیر، ضمن اشاره به جلسه بهمن ماه سال گذشته این شورا عنوان کرد: تهیه سند توسعه گیاهان دارویی استان مطرح و مقرر شد جهاد کشاورزی، منابع طبیعی و معاونت غذا و دارو در مدت دو ماه این سند را تنظیم و در جلسه اردیبهشت این شورا ارائه کنند. پس از پیگیری‌های فراوان برای بررسی اقدام‌های دستگاه‌ها، در چند روز گذشته جلسه‌ای برگزار شد تا این دستگاه‌ها گزارش کاری خود را ارائه دهند.

علی‌اکبر لبافی گفت: براساس گزارش کارهای ارائه شده منابع طبیعی مسئول مشخص کردن مراتع استان برای کشت گیاهان دارویی وظیفه خود را انجام داده بود و همه مراتع شناسایی شده و معاونت غذا و دارو در موارد فراوان تکلیف دارد که هنوز نتوانسته از مرکز پاسخ لازم را بگیرد که از جمله آن ایجاد آزمایشگاه تخصصی منطقه شرق کشور است. جهاد کشاورزی و مرکز تحقیقات کشاورزی متولی این سند هستند و این انتظار را داشتیم که این دو دستگاه و معاونت غذا و دارو بیش از این تلاش کنند تا این اتفاق بیفتد.

وی در تکمیل گفته‌های خود اظهار کرد: خاستگاه اصلی برخی از گیاهان، خراسان رضوی است و با توجه به سطح گسترده زیر کشت و خشکسالی‌ها باید یک سند توسعه داشته باشیم. فقط بحث کشت گیاهان دارویی وجود ندارد و فراوری و تجارت آن‌ها هم مطرح است که این سند باید کامل باشد و کشت، فراوری و تجارت در آن دیده شود. سند ملی توسعه گیاهان دارویی در سال ۱۳۹۲ به صورت کشوری مصوب و تهیه شده؛ اما هیچ یک از آیین‌نامه‌ها و دستورالعمل‌های آن از جمله تهیه برش‌های استانی به مرحله اجرا نرسیده و دیگر توقعی نیست که پس از ۱۲ سال از زمان تصویب سند ملی، برش استانی آن تهیه شود و بنابر درخواست بخش خصوصی و تأکید استاندار خراسان رضوی فراهم کردن این سند در دستور کار این شورا قرار گرفته است.

ایرنا

■ سند ملی توسعه گیاهان دارویی پس از ۱۲ سال به ایستگاه بازنگری رسید

رئیس دفتر کشاورزی اتاق بازرگانی خراسان رضوی نیز در گفت‌وگو با خبرنگار ما عنوان کرد: به روزرسانی باید در سطح ملی در سند توسعه گیاهان دارویی انجام شود؛ اما این سند در سال ۹۲ تصویب و ابلاغ شده است با گذشت بیش از ۱۰ سال و هدف‌گذاری‌هایی که تا افق ۱۴۰۴ در سند دیده شده بود تنها حدود ۳۰ درصد آن در مسیر تحقق قرار گرفت و سایر مفاد و هدف‌گذاری‌های آن در برنامه‌ریزی‌های کلان و آیین‌نامه‌های اجرایی تحقق پیدا نکرده و با توجه به ظرفیت‌های خراسان رضوی پیشنهاد شد برش استانی سند باید تدوین شود.

سمیرا سبزواری گفت: محوریت ما این است بتوانیم سند توسعه گیاهان دارویی خراسان رضوی را تدوین کنیم که مصوباتش ابلاغ شد و با توجه به اینکه محوریت و متولی این حوزه، سازمان جهاد کشاورزی و مرکز تحقیقات جهاد کشاورزی خراسان رضوی با همکاری دستگاه‌های اجرایی هستند، به عنوان بخش خصوصی این درخواست را داشتیم که این سند با همکاری نمایندگان بخش خصوصی و همه متولیان این بخش تدوین شود. در جلسه چند روز گذشته متولیان قول دادند در جلسات فشرده با بخش خصوصی، تولیدکنندگان گیاهان دارویی و صادرکنندگان و حوزه‌های سلامت، دارویی و بهداشت تا پایان خرداد این سند نهایی شود.

وی تدوین سند براساس زنجیره تکمیل گیاهان دارویی را ضروری دانست و تصریح کرد: بحث ما این است که زنجیره کامل گیاهان دارویی یعنی تولید، فراوری و صادرات، درمان، ضوابط کیفی و استانداردها، آموزش و حتی موضوع عطاری‌ها و نظارت بر آن‌ها در این سند دیده شود تا به نوعی این سند بتواند همه ابعاد و موضوعات مربوط به گیاهان دارویی استان را پوشش دهد ضمن آنکه استان‌هایی مانند اصفهان، کرمانشاه و همدان در فراوری گیاهان دارویی جایگاه خوبی دارند.

رئیس دفتر کشاورزی اتاق بازرگانی خراسان رضوی در پاسخ به پرسش خبرنگار ما درباره تعیین اصفهان به عنوان هاب گیاهان دارویی کشور اظهار کرد: مطالبی در این حوزه عنوان شده است که با توجه به ظرفیت‌هایی که اصفهان در فراوری گیاهان دارویی دارد و این استان زنجیره آن را کامل‌تر دیده، پتانسیل آن را دارد تا به عنوان هاب گیاهان دارویی انتخاب شود. این در حالی است که خاستگاه بسیاری از گیاهان دارویی خراسان بزرگ است و اگر سیاست‌گذاری‌ها به سمت جذب صحیح سرمایه‌گذاری در این بخش سوق داده شود این استان از ظرفیت بالایی در زنجیره ارزش گیاهان دارویی برخوردار است.

■ حرف آخر...

هر چند خراسان رضوی ظرفیت بالایی در گیاهان دارویی دارد و گیاهانی چون زیره سبز، نعنا فلفلی، گل محمدی، آنغوزه، باریجه، زیره سیاه کوهی، خاکشیر، رازیانه، شیرین‌بیان و بالنگو جزو گیاهان اصلی هستند که در این استان کشت زراعی می‌شوند و از نظر سطح زیر کشت رقم قابل توجهی دارند؛ اما باید گفت براساس اطلاعات بدست آمده قرار است بازدیدهایی در زمینه انتخاب اصفهان به عنوان هاب گیاهان دارویی انجام شود که نشان‌دهنده جدی بودن این موضوع است. به هر حال انتخاب هر استانی با منطقه‌ای به عنوان مرکز یا هاب آن موضوع، فرصت‌هایی را مطرح می‌کند که می‌تواند مقدمه رشد و توسعه آن استان یا منطقه باشد و این پرسش را به میان می‌آورد که چرا باید فرصت‌های خراسان رضوی مانند انتخاب آذربایجان غربی به عنوان استان معین صادرات سیب، آغاز پروژه آزادراه حرم تا حرم، برقی‌سازی قطار مشهد-تهران، توسعه آزادراه‌ها و سایر موضوعات دیگر یک به یک به استان‌های دیگر برود و در این میان خراسان رضوی برای فرصت‌تراشی، راه طولانی‌تری را در پیش بگیرد؟

پیام مردم

@QudsKhorasan

■ من ساکن بخشی ۵ هستم. سر کوچه آن‌قدر آشغال ریختن که آدم حالش بد میشه از اونجا رد بشه. تو رو خدا مسئولین شهرداری اون باکس رو از اونجا بردارین. آشغال‌ها تا توی پیاده‌رو اومده.

■ سلام. وقت به خیر. برای اینترنت، قطعی آب، رفتن سه ساعته برق، و قطع برق چاه‌های عمیق برای هشت ساعت در روستای ریزآب پیگیر باشید مسئولان. این مقدار قطعی خیلی زیاده. اون از سه ساعت روز که برق قطعه و اینم از برق چاه عمیق که از ساعت ۱۱ تا ساعت ۹ شب قطع میشه.

■ اینجا خیلی گرمه. کولر نداریم. به خدا بچه‌هام طاقت گرما ندارن و وضعیت مالی خوبی هم ندارم. شوهرم هم نمی‌تونه کار کنه. سردرد شدید داره. میشه از مسئولین درخواست کنین بهمون کولر بدن؟

■ از مسئولین تقاضا دارم خط ۵۹ و خط ۸۳۰ رو بیشتر کنن. به حدی شلوغه که آدم می‌خواد خفه بشه. یکم انصاف داشته باشید. هوا گرمه. مردم پول ندارن با اسنپ برن بیرون. مجبورن با اتوبوس جایی برن. یکم به فکر مردم باشین.

■ روز دوشنبه برق چاه موتور کشاورزی اسماعیل آباد توس ۱۱۷ از ساعت ۱۲ تا ۵ بعدازظهر و باز دوباره از ۶ تا ۸ بعدازظهر قطع شد؛ یعنی هفت ساعت خاموشی چاه کشاورزی در یک روز. مگر مسئولین کمر به نابودی کشاورزی بستن؟ اون وقت یک کشاورز میاد ۲۰۰ متر از گوشه زمینش یک خانه برای بچه‌اش درست می‌کنه، همه مسئولین میشن دلسوز و همه به خط میشن که تو داری کشاورزی رو نابود می‌کنی.

■ از نیشابور، روستای کلاته حسن‌آباد، بخش میان جلگه هستم. در روستای ما روزی دو بار برق قطع میشه هر دفعه دو ساعت. ۱۰ روزه که به همین روال پیش میره. مردم مراسم دارن. از همه مهم‌تر وسیله‌های به این گرونی. یخچالم رو از عید یک بار تعمیر کردم ۴ میلیون تومان هزینه برداشت. الان دوباره خراب بشه، باید چی کار کنم؟

■ ما جاده سیمان هستیم. چرا وقتی برقا قطع میشه، آب هم قطع میشه، اینترنتم قطع میشه و آنتن‌دهی گوشی وحشتناک ضعیف میشه؟ کجا و کی باید پیگیری کنیم؟ برق رو قطع می‌کنن، کل زندگی ما مختل میشه. این چه وضعشه؟

■ مادرم سرپرست خانواره. سه ماه پیش تونست تلویزیون ال‌سی‌دی بخره که بر اثر قطع و وصل برقا همین چند روز پیش سوخت. این درسته با دو تا بچه و ۴ میلیون تومن اجاره خونه، بعد از ۳۹ سال به خاطر بی‌فکری مسئولین این جوری خسارت ببینن؟ هنوز سه ماه بیشتر نیست تلویزیون رو خریده، باید از کجا پول بیاره و تعمیر کنه؟

■ سلام و عرض ادب. از استان کرمان مزاحم میشم. معلول جسمی حرکتی و زیر پوشش بهزیستی هستم. اجاره‌نشین با کرایه ماهی ۶ میلیون تومن با سه فرزند. هر روز صاحبخونه می‌خواد بیرونمون کنه یا میگه پول پیش ۲۰۰ میلیون تومن بدین یا خالی کنین. از شما مسئولین تقاضای کمک دارم. این پیام من را به مسئولین بهزیستی بفرستین تا فکری به حال ما معلولین بکنن. نه پول دارم، نه خونه و نه ماشین که بتونم جابه‌جا بشم. از همه چی مهم‌تر بی‌مسکنی و اجاره‌نشینی هست. خواهشاً برام کاری بکنین. 😭 هم خودم در عذاب هستم و هم بچه‌هام.

■ سلام. من یک زن پنجاه و شش ساله هستم. از کار افتاده‌ام و هیچ درآمدی ندارم. زیر پوشش کمیته امداد هستم و هیچ کمکی به من نمیشه. مستأجرم. ماهانه ۲ میلیون و ۵۰۰ تومان کرایه خونه میدم که یک ماهه عقب افتاده. نون خشک می‌کنم و پول فروشش رو خرج می‌کنم. خدا رو خوش نمیاد. ماهی ۲۰۰ هزار تومن هزینه قرص فشار خونم میشه. ناراحتی قلبی دارم و زانوهام درد می‌کنه. از کار افتاده‌ام. شما رو به خدا به دادم برسین و صدای منو به مسئولین برسونین. سپاس. 😔

■ من دو ساله دارم برای دهک‌بندی یارانه‌ام اعتراض می‌زنم. اصلاً توجه نمی‌کنن. سال قبل بهمن ماه اعتراض زدم و میشد بار سوم که از دهک ۶ منو آوردن به چهار؛ ولی خب چه فایده برای ما هیچ فرقی نکرده. معلوم نیست کی به اینا رسیدگی می‌کنه و نظر میده. 😔

■ مسکن ملی راه‌اندازی کردن که چه فایده؟ به درد خودشون می‌خوره. قشر کارگر همیشه کارگره و به جایی نمی‌رسه. ما اسم نوشتیم و بعدش همین پراید قراضه‌مون رو فروختیم با مقداری طلا برای قسط اولش که ۴۰ میلیون تومن بود واریز کردیم. بعد از دو ماه باز گفتن ۳۰ میلیون تومن باید واریز کنید. ما هم که نداشتیم واریز کنیم، گفتن باید انصراف بدید. انصراف دادیم و دوباره با ۴۰ میلیون تومنمون یک پراید گرفتیم سه چهار سال قبل که جزو نفرات اول بودیم. همونو شفاف‌سازی نکردن که آقا شما باید توی ۶-۵ مرحله پول واریز کنید. واقعاً نمی‌دونم از کدوم دردمون بگم. 😭

■ سلام و عرض ادب. آقای مسئولی که بالا نشستین و دهک‌بندی ناعادلانه انجام دادین، خدایی بی‌انصافیه توی دهک‌بندی. بنده سی و دو ساله هستم دارای دو فرزند دو سال و نیمه و یک سال و سه ماهه و یک نیسان دارم که فصل هندوانه‌ها بارکشی کردم پول توی حساب اومده و موقع خرید پول رفته. سودم کلاً همون فصل هست و با بدبختی می‌گذرونیم. خدا بزرگه؛ ولی واقعا بی‌انصافیه. دهک ما شده ۹ و دهک صاحبخونه‌مون شده چهار. به ما سبد کالا و کالابرگ تعلق نگرفته به دلیل دهک‌بندی ناعادلانه. کجا حرفمونو بزنیم؟ چند دفعه اعتراض زدیم. تأثیری نداشته. از شهرستان جغتای هستیم استان خراسان رضوی. خدا خیرتون بده. پیگیری کنین.

پاسخ روابط عمومی شرکت توزیع نیروی برق مشهد به گلایه مخاطب قدس از پرداخت نشدن خسارت تعمیر لوازم برقی منزل در اثر قطعی مکرر برق

با سلام. لوازم برقی مشترکین اگر به دلیل نوسان‌های شبکه برقی نیاز به تعمیر داشته باشند، مبلغی به عنوان خسارت بر اساس ضوابط تعیین شده در شرکت برق به مشترکین پرداخت خواهد شد. افرادی که به هر دلیلی به خاطر سوختن لوازم برقی خود دچار مشکل می‌شوند، می‌توانند به سایت شرکت توزیع نیروی برق مشهد مراجعه و با طی کردن مراحل قسمت مربوط به سوختن لوازم برقی، مشکل خود را ثبت کنند تا همکاران ما مورد را بررسی کرده و در صورت تأیید خسارت، قسمتی از خسارت و به تمام آن توسط شرکت برق پرداخت شود.

پیشخوان
Pishkhan.com

نیازمندیها
ویژه ۳ استان خراسان

درهای اتوماتیک
میلاد دُر
مجری کلیه سیستم های
درب اتومات
شیشه ای، جکی، ریلی، کرکره ای، راهبند
۰۹۱۵۱۱۱۵۴۹۳
۳۸۶۹۶۸۶۸

آبگرمکن
آبگرمکن مجاز قائم
تعمیر و تعویض منبع آبگرمکن
تعمیرات تخصصی بوتان
سطح شهر بدون تعطیلی
۰۹۳۸۳۵۰۸۲۸۵
۳۶۰۸۶۶۶۸
آبگرمکن مجاز عدالت
تعمیر و تعویض منبع آبگرمکن
تعمیرات جوشکاری بوتان
تمام نقاط شهر
۰۹۳۶۳۷۳۷۹۸۵

لوله بازکنی
لوله بازکنی مشهدالرضا
وصل اگو
تشخیص ترکیدگی و نم زدگی با دستگاه
ترمیم کف سرویس با مصالح
پیروزی، معلم، هفت تیر
وکیل آباد ۳۸۷۶۴۴۶۷
سجاد ۳۸۷۶۴۴۶۸
فردوسی، کوهسنگی
هاشمیه ۳۸۸۲۵۲۶۴
مطهری، عبادی ۳۷۲۸۵۶۷۰

رفع نم
بدون خرابی
استخر، پشت بام
توالت حمام آشپزخانه
ضمانت نامه کتبی
۰۹۱۵۴۴۱۴۱۲۷

قالیشویی
قالیشویی میلاد
شستشوی اسلامی
۳۷۳۱۴۶۰۰
۳۷۶۴۹۵۱۸
۳۷۳۳۹۶۰۰

کولر گازی
هوا صنعت
تنها مرکز پخش
جنرال اصلی
۳۸۶۴۱۲۳۰
۰۹۳۸۲۳۷۹۰۳۷
انواع کولر گازی

امداد خودرو
امدادخودروی یدک کش
و چرخگیر هیدرولیک
سراسر مشهد
۰۹۱۵۴۱۲۲۹۴۰ - ۰۹۳۰۸۰۰۴۸۱۸

آسانسور
صعود آسانبر صدرا
نصب، اجرا، سرویس ونگهداری
انواع آسانسور
۳۸۸۲۴۴۹۴

پیمانکاری ساختمان
پیمانکاری ساختمان
صفرتاصد، بامصالح بدون مصالح
باناز لترین قیمت دراسرع وقت
۰۹۱۵۴۰۴۸۷۳۴

کرایه خودرو
کرایه اتومبیل علیرضا شاهزیانی
خودرو با راننده و بدون راننده
ایرانی و خارجی (رهنورد)
۰۹۱۵۵۱۱۵۶۹۲-۳۶۰۲۶۶۹۶

اهدای خون؛ اهدای زندگی

سامانه تلفنی نیازمندی‌های روزنامه قدس
37088

انتقاد نماینده همدان از انباشتگی منابع مالی شرکت‌های بزرگ در پایتخت

نماینده مردم همدان و فامنین در مجلس شورای اسلامی گفت: منابع مالی شرکت‌های بزرگ استان در پایتخت انباشته شده، در حالی که این منابع باید در بانک‌های استان باشد و موجب تحرک و تقویت هر چه بیشتر صنعت و تولید این دیار شود. عباس صوفی با بیان اینکه همدان در حوزه صنعت دچار ضعف است و این بخش باید متناسب با ظرفیت‌های موجود پیشرفت کند، اظهار کرد: در دهه‌های گذشته بازار همدان قطب اقتصادی کشور بوده اما حالا نسبت به گذشته ضعیف شده و باید برای رسیدن به جایگاه خود در حوزه بازار و اقتصاد بیشتر تلاش کند.

به گزارش ایرنا، صوفی ادامه داد: منطقه ویژه اقتصادی جهان‌آباد یک موتور محرک برای رونق اقتصادی استان همدان است، از این رو اتصال این منطقه ویژه اقتصادی به شبکه ریلی کشور می‌تواند موجب تبدیل آن به بندر خشک و هاب اقتصادی منطقه شود.

صوفی ضمن انتقاد از موقعیت کمربندی غربی همدان، با بیان اینکه این طرح ۲۵ کیلومتر دورتر از همدان در دست اجرا قرار دارد، خواستار رونق‌بخشی به ظرفیت فرودگاهی در این استان شد.

ایران‌گردی

روستای «پامنار» بهشت گمشده جنوب

روستای پامنار در نزدیکی شهر دزفول واقع شده است. این روستا به دلیل طبیعت خیره‌کننده‌اش یک مقصد محبوب برای گردشگران است. با مشرف بودن به سد دز که یکی از بلندترین سدهای جهان به شمار می‌آید، پامنار به یک موقعیت استثنایی تبدیل شده است.

پامنار در فاصله ۴۰ کیلومتری شهر دزفول قرار گرفته و به دلیل طبیعت بی‌نظیر خود، جاذبه‌ای مهم در دزفول محسوب می‌شود. این روستا در نزدیکی سدهای دز و کرخه قرار دارد و به واسطه وجود دریاچه شهیون که در واقع آب انباشته شده سد دز است، آب و هوایی بسیار دلپذیر دارد.

قرارگیری این روستا در میان این دو سد موجب شده هوا در این منطقه بسیار مرطوب و دلپذیر باشد. این ویژگی‌ها به همراه پوشش گیاهی منحصر به فرد، این منطقه را بسیار زیبا می‌کند که با درختانی از جمله سدر، بلوط و نخل تزئین شده‌اند.

دشت‌های اطراف نیز در بهار پر از گل‌های شقایق و نرگس می‌شوند و بوی مطبوع آن‌ها هر بیننده‌ای را به دنیای خیال می‌برد و جانورانی مانند کبک، تیهو، خرگوش، روباه و پلنگ نیز در اطراف روستا دیده می‌شوند.

■ **جاذبه‌های پامنار**

در نزدیکی روستای پامنار، قلعه شاداب قرار دارد که یکی از بزرگ‌ترین قلعه‌های طبیعی ایران است. این قلعه در گذشته به عنوان یک دژ قوی در مقابل حملات و غارتگران استفاده می‌شد و تا سه دهه پیش مسکونی بود.

قلعه شاداب در دوران ساسانیان در روستای پامنار دزفول ساخته شد. این قلعه با مساحتی نزدیک به ۱۲ هزار مترمربع از جاذبه‌های تاریخی منطقه به شمار می‌رود.

نام این قلعه از کدخدای طایفه به نام شاداب البدل گرفته شده است. قلعه شاداب در گذشته متعلق به زمین‌دار بزرگی بود که به نام قلعه شاه حسین شناخته می‌شد. در دوران ساسانی این قلعه، دژ انوشبرد یا دژ فراموشی نام داشت. این قلعه یکی از طولانی‌ترین قلعه‌های طبیعی ایران بوده و شکل‌گیری کوه‌ها در این منطقه به صورت طبیعی ناشی از فرسایش زمین است.

قلعه شاداب فقط دو راه ورود و خروج دارد و اطراف آن را دریاچه و دره‌های عمیق احاطه کرده‌اند. این سازه در دوران ساسانیان بسیار مورد توجه قرار گرفت و در آینده نیز سازه‌هایی برای نگهداری آب و غذا در داخل آن ایجاد شد.

■ **طبیعت بکر**

در قلعه، یک گورستان قدیمی نیز وجود دارد که سنگ قبرهای آن با تصاویری از جنگجویان و زنان آزاده تزئین شده‌اند. این تصاویر شما را به دستاوردهای فرهنگی و تاریخی این منطقه در گذشته می‌برند.

تماشای غروب آفتاب در این دریاچه منظره‌ای بسیار زیبا و شگفت‌انگیز به همراه دارد. همین منظره زیبا سبب می‌شود هر سال در فصل بهار تعداد زیادی گردشگر به این منطقه سفر کنند. افزون بر این، ماهی‌گیری یکی از سرگرمی‌های محبوب در این منطقه بوده و دریاچه دز محل زندگی ماهی‌های متنوعی است که مهیج و جذاب به نظر می‌رسد.

این منطقه طبیعتی بکر و منحصربه‌فرد برای علاقه‌مندان به کوه‌نوردی و استفاده از طبیعت است که مشابه آن را در مناطق جنوبی کشور نمی‌توان یافت.

سد دریاچه دز نیز جزیره‌های زیبایی را در بر دارد. این جزیره‌ها در گذشته قله‌ها و تپه‌هایی بودند که پس از ساخت سد، زیر آب فرو رفتند؛ اما هنوز هم جذابیت‌های خاص خود را حفظ کرده‌اند و می‌توان با قایق‌رانی در سد دریاچه دز این جزیره‌ها را کاوش کرد.

افزایش ریزگردها زندگی بسیاری از مردم کشور را مختل کرده است

چتر گردوغبار بر آسمان ایران

اعظم طیرانی | آسمان ایران این روزها رنگ و بوی بهار ندارد و نه تنها رنگ خاک گرفته بلکه جولان گرد و غبار در پهنای وطن نفس ساکنانش را به شماره انداخته است.

از ابتدای هفته گذشته تاکنون بیشتر استان‌های کشور از شمال تا جنوب و از شرق تا غرب با پدیده نامیمون آلودگی هوا ناشی از افزایش بیش از حد گرد و غبار روبه‌رو بوده‌اند.

اگرچه تا دیروز بسیاری از استان‌های کشور به دلیل کانون‌های گرد و غبار داخلی مانند دریاچه هامون و یا دریاچه نمک قم تحت تأثیر بارش ریزگردها قرار داشتند اما این روزها نفس استان‌های غربی نیز در گرو شرایط اقلیمی خارج از مرزهای ایران قرار گرفته به گونه‌ای که گرد و غبار از بادیه‌های نینوا و از تالاب‌های خشک شده جنوب عراق و از خاکزارهای رها شده بادیه شام به سمت ایران تغییر مسیر داده است.

بنا بر گزارش ستاد ملی مقابله با پدیده گرد و غبار ۲۳ استان کشور دارای کانون گرد و غبار هستند، ۶ استان کشور به ترتیب خراسان جنوبی، کرمان، سیستان و بلوچستان، خراسان رضوی، خوزستان و هرمزگان ۸۵ درصد غبارخیزی کشور را دارند.

از هفته گذشته تاکنون ریزگردها مدارس و ادارات سیستان را به تعطیلی کشانده و مردم یزد را به ستوه آورده است؛ ۸۰۲ نفر را در خوزستان روانه بیمارستان کرده؛ پروازهای ایلام را به تعطیلی کشانده، دید افقی در بوشهر را به کمتر از ۱۰۰ متر رسانده و موجی از نگرانی برای ساکنان آذربایجان شرقی و مردم تبریز به همراه داشته است.

به قول کارشناسان محیط زیست شاید وقتی به دلیل بهره‌کشی بیش از حد از طبیعت به منظور توسعه اراضی کشاورزی؛ جنگل‌ها را به سمت نابودی سوق دادیم و حقابه طبیعت را پرداخت نکردیم هیچ‌گاه تصور نمی‌کردیم طبیعت با تغییر رفتارش روزی به این شکل انتقام خودش را از ما بگیرد!

■ **زاگرس کانون غبار**

معاون آموزش و مشارکت‌های مردمی سازمان حفاظت محیط زیست در همین باره به ما می‌گوید: نابودی پوشش گیاهی و جنگل‌ها و تبدیل آن‌ها به زمین‌های کشاورزی مهم‌ترین عامل ریزگردها در کشور است.

هادی کیا دلیری در گفت‌وگو با قدس می‌افزاید: در ۱۵ سال گذشته روزانه حدود ۶۰۰ هکتار از سطح جنگل‌ها و مراتع کم شده است. این کاهش سطح، گرد و غبار زیادی به همراه دارد به طوری که ما در میان کشورهای جهان بالاترین آمار فرسایش خاک (۲۰ تا ۲۵ تن خاک در هکتار) را به خود اختصاص داده‌ایم در حالی که میانگین فرسایش خاک ۵ تا ۷ تن در هکتار است.

وی اذعان می‌کند: متأسفانه به همین نسبت نیز سطح زیر پوشش کشت دیم و زراعت در کشور افزایش یافته است، یعنی عملاً منابع طبیعی را نابود و به زمین‌های زراعی تبدیل کرده‌ایم.

وی ادامه می‌دهد: یکی از بزرگ‌ترین عوامل تخریب مراتع و جنگل‌های زاگرس، چرای بیش از حد دام در این جنگل‌هاست. از ۳۶ میلیون دام موجود در عرصه‌های طبیعی زاگرس؛ تنها ۱۶ میلیون مجاز و ۲۰ میلیون غیرمجاز هستند.

این استاد دانشگاه بیان می‌کند: متأسفانه ما ۲ میلیون هکتار از جنگل‌های زاگرس را تبدیل به زمین‌های کشاورزی کرده‌ایم پس ضرورت دارد برای حل این معضل با بهره‌مندی از راهبرد بلندمدت به مرور وابستگی مردم را از جنگل‌ها و مراتع کم کنیم.

وی با اشاره به این موضوع که به دلیل نداشتن آمایش سرزمینی، هر پروژه‌ای را بدون تحقیق در کشور اجرا می‌کنیم، می‌افزاید: همین عوامل بزرگ‌ترین علل نابودی طبیعت، فرسایش خاک و افزایش گرد و غبار و ریزگردهاست.

به گفته کیا دلیری بخشی از این ریزگردها نیز مربوط به کشورهای همسایه است که علاوه بر خشکسالی و سدسازی، جنگ‌های داخلی نیز منابع طبیعی آن کشورها را نابود کرده و موجب افزایش ریزگردها شده است.

وی راهکار خروج از این بحران را دیپلماسی و روابط خارجی با کشورهای درگیر عنوان می‌کند و ادامه می‌دهد: باید آن کشورها را مجاب کنیم این گرد و غبار را در کشور خود تثبیت و از ورود آن به سایر کشورها پیشگیری کنند.

■ **سیستان و بلوچستان قربانی بی‌عهدی همسایگان**

متأسفانه در شرق کشور نیز زندگی مردم به دلیل فزونی یافتن گرد و غبار با اخلال جدی مواجه شده است.

از بین رفتن محصولات کشاورزی، مسدود شدن کانال‌های آبیاری، انسداد راه‌های روستایی و افزایش بیماری‌هایی نظیر سل و همچنین آسیب‌های چشمی و تنفسی تنها بخش اندکی از مشکلات تحمیل شده بر ساکنان سیستان و بلوچستان است، مکانی که روزی به نام «انبار غله ایران» شهرت داشت!

محوریت زندگی در سیستان بر اساس آب دریاچه هامون و هیرمند است و البته بود و نبود این آب نیز به رهاسازی آب از طرف افغانستان گره خورده است که با وجود معاهده میان این ایران و افغانستان برای رهاسازی آب و حقابه هامون اما تاکنون اقدام مثبتی از سوی طرف مقابل انجام نپذیرفته است.

وقوع طوفان ریزگرد در سال ۲۰۱۷ سبب شد زابل آلوده‌ترین منطقه جهان شناخته شود و این موضوع اصلی‌ترین دلیل مهاجرت و عدم سکونت در این منطقه است. ۸۰ درصد مردم سیستان وابسته به تالاب هامون هستند و آن ۲۰ درصد باقیمانده هم کارمند دستگاه‌های اداری و دولتی‌اند و به قول محلی‌ها بیشتر جوان‌ها برای یافتن کار به شهرها و استان‌های دیگر کوچ کرده‌اند؛ بنابراین آن‌هایی که پای رفتن نداشته و یا پولی برای جابه‌جایی ندارند همچنان چشمشان را به آسمان و دست همسایگان برای رهاسازی حقابه ۸۰۰ میلیون مترمکعبی هیرمند دوخته‌اند.

■ **خوزستان قربانی ریزگردهای داخلی و خارجی**

بحران ریزگردهای خوزستان یک بحران زیست محیطی است. در حال حاضر کانون اصلی تولید ریزگردهایی است که از کشورهای همسایه از جمله عراق وارد خاک ایران می‌شوند.

بخش‌های جنوبی تالاب هورالعظیم در ایران و نابودی تالاب‌های بین‌النهرین در عراق کانون‌های اصلی تولید ریزگردها هستند.

با انتقال آب و خشک شدن بیش از ۲ میلیون هکتار از تالاب‌های عراق و بیش از ۴۰ درصد تالاب‌های خوزستان، این تالاب‌ها تبدیل به کانون ریزگرد شده است.

محمدجعفر سلطانی، استادیار بازنشسته و عضو هیئت علمی پژوهشکده حفاظت خاک و آبخیزداری کشور به ما می‌گوید: سازمان‌های مختلفی از جمله سازمان زمین‌شناسی کشور تحقیقات گسترده‌ای در این زمینه انجام داده و نقشه‌هایی تهیه کرده‌اند که بر اساس این نقشه پنج نقطه در غرب کشور استان‌های ایلام و خوزستان نشان می‌دهد کانون‌های متعدد داخلی و خارجی گرد و غبار وجود دارند که موجب گسترش طوفان‌های گرد و غبار در بسیاری از نقاط کشور می‌شوند.

وی عنوان می‌کند: اگر بخواهیم اقدام‌هایی پیشگیرانه برای مقابله با این پدیده داشته باشیم، باید اقدام‌های ما پاسخ به نیروهای محرک و یا فشارها باشد تا بتوانیم آن‌ها را از منشأ کنترل کنیم. اما اگر دست روی دست بگذاریم و طوفان‌های گرد و غبار به مرحله وضعیت و آثار برسند و آن گاه بخواهیم با این پدیده مقابله کنیم، پیشگیری محسوب نمی‌شود و به نوعی درمان است که تأثیرگذاری چندانی نخواهد داشت. این پژوهشگر به ما می‌گوید: یکی از مشکلات بزرگی که در سال‌های اخیر با آن روبه‌رو شده‌ایم، این است که مناطقی همچون هندیجان-جنوب غرب استان خوزستان-که به عنوان دپو گرد و غبار از عراق و منطقه هورالعظیم در نظر گرفته می‌شد، اکنون در حال تبدیل به کانون یا منشأ گرد و غبار است و اگر همین روال ادامه پیدا کند، با افزایش سطح تأثیر پدیده گرد و غبار در کشور روبه‌رو خواهیم شد که موجب افزایش بیابان‌زایی می‌شود.

این عضو هیئت علمی پژوهشکده حفاظت خاک و آبخیزداری با تأکید بر ضرورت استفاده بهینه از منابع آب کشور، اضافه می‌کند: اکنون در بالادست حوضه‌ها، آب با مقاصد مختلف کشاورزی، صنعتی و اهداف دیگر منحرف می‌شود آن هم بدون توجه به اینکه این اقدام در پایین‌دست چه مشکلاتی به وجود می‌آورد. در حالی که پیش از هر اقدامی در بالادست ابتدا باید بررسی شود آیا حقابه پایین‌دست را رعایت کرده‌ایم؟ آیا این اقدام موجب افزایش پدیده‌های خشکیدگی، گرد و غبار و مشکلات متعدد زیست محیطی در پایین‌دست نمی‌شود؟

این موارد، نکاتی است که باید مورد توجه قرار گیرد. به عنوان نمونه برای همین منطقه هندیجان سدهای انحرافی بسیاری از جمله «سد آسک» روی رودخانه «زهره» زده شد که اکنون موجب افزایش شدت گرد و غبار در منطقه شده است.

خبر

مدیر کل منابع طبیعی و آبخیزداری مازندران منطقه ساری:

پارک جنگلی بهشهر قربانی انتقام قاچاقچیان شد

مدیر کل منابع طبیعی و آبخیزداری مازندران منطقه ساری گفت: بار دیگر جنگل قربانی انتقام شد و قاچاقچیان در خشونتی سازمان‌یافته به‌طور بی‌رحمانه ۶۴ درخت افرا در سرخ‌اُ بهشهر را قطع کردند. علی باقری در حاشیه بازسازی ارتکاب جرم قطع درختان جاده «سرخ‌اُ» و خلیل‌شهر بهشهر اظهار کرد: عرصه‌های منابع ملی برای متخلفان امن نخواهد بود.

وی به قطع درختان در پارک جنگلی سرخ‌اُ بهشهر اشاره کرد و افزود: چند قاچاقچی سازمان یافته اقدام به قطع درختان در این منطقه کردند؛ متأسفانه قاچاقچیان اعتراف کردند ۶۴ اصله درخت از نوع افرا را قطع و درختان را در همان نقطه رها کردند.

مدیر کل منابع طبیعی و آبخیزداری مازندران منطقه ساری با بیان اینکه بررسی‌ها، شواهد و مستندات نشان می‌دهد هدف قاچاق نبوده بلکه برخورد انتقام‌جویانه بوده است، اعلام کرد: با گذشت زمان از این اتفاق، در مدت دو هفته دو نفر به قطع درختان اعتراف کردند.

باقری به ورود قاطعانه دستگاه قضایی اشاره و اظهار کرد: با اطمینان کامل در برخورد با قاچاقچیان هیچ تعارف و مماشاتی نداریم و به افرادی که نسبت به قطع درختان و تصرف عرصه‌های منابع طبیعی اقدام می‌کنند رحم نخواهد شد و همه بدانند تمام نقاط عرصه‌های منابع ملی برای متخلفان ناامن است.

جدول ۹۱۷۸

طراح جدول: محمدرضا علی‌زاده
zadehalireza@gmail.com

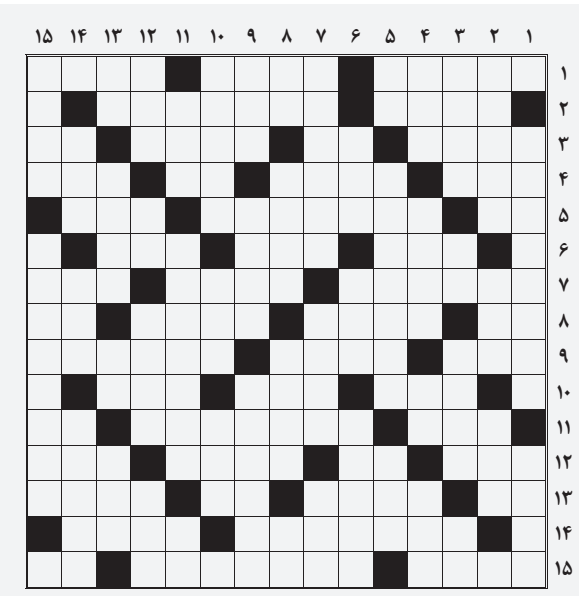

■ افقی:

۱. چیره‌دستی - علم و خرد - کاشف‌الکل ۲. ابزار بافتنی - شهر و تیم فوتبال باشگاهی اسپانیایی ۳. وصله - راز و رمز - زین و برگ اسب - سوغات اصفهان ۴. تمساح معروفش را دارد - قوم تاتار - مالامال - نیرومند ۵. عدد منفی - مطلوب - گوسفند ماده ۶. موافقت‌نامه عمومی تعرفه و تجارت - پارچه مشبک - اسم ۷. روغنی طبی با نام تجاری ژله پترولیوم - ممکن - میوه آبدار تابستانی ۸. تلخ - اشاره به دور - نام پسرانه عربی - کیف انگلیسی ۹. درخت تسبیح - مورد اعتماد - موتورسیکلتی ژاپنی ۱۰. خشن - برگشتن - نخست‌وزیر اسبق انگلیس و از حامیان سرسخت جنگ خلیج‌فارس ۱۱. باتری - شهری در بوسنی و هرزگوین که نامش از کلمه فارسی «سرای او» گرفته شده است - بله ایتالیایی ۱۲. معدن - حرف همراهی - لقب امپراتوران روم باستان - از حبوبات ۱۳. صریح - تغارچوبی - آزاد - دایی ۱۴. نوعی کفپوش ارزان‌قیمت ساختمانی - ورزش رزمی ژاپنی که بر گلاویزشدن تأکید دارد ۱۵. فرزند اقیانوس - لقب دریای شگفتی‌ها به آن داده‌اند - نت بیماری

■ عمودی:

۱. اجرای نمایش بی‌کلام با استفاده از اعضای بدن - شهری در کرمانشاه ۲. دایماً - رودخانه مرزی - مطهر ۳. الان - سوغات اصفهان - صمغ - ام‌الخبائث ۴. تقویت امواج رادیویی - خواهرمادر - مخترع تلفن - پرچم ۵. انتها - مرغ غمخوارک - پرنده‌ای شکاری ۶. خانه بزرگ - اسم - سازمان امنیت و اطلاعات کشوری رژیم ستمشاهی ۷. چوب‌بندی زیر درخت انگور - پدر شعرنو - مرزبان ۸. خاندان - دستکاری روی عکس - میوه کال - مساوی ۹. پیامبر - تارمی - نوعی راکت‌انداز قابل حمل ضدتانک ۱۰. رشد یا افت سریع قیمت در بورس - لوله تنفسی - موی گردن شیر و اسب ۱۱. پرنده آفت توت - شهر فیروزه - پادگانی در تهران ۱۲. دوختن - ضمیر اتحاد - آکنده - پسندیده ۱۳. سودای ناله - غذایی از گوشت ریزکرده و لپه و... - ۱۰۰ مترمربع - قوم ایران باستان ۱۴. عضو شنونده - گوشه جسم - چرب‌زبان ۱۵. نوعی مسلسل آلمانی که به نام سازنده‌اش نام‌گذاری شد - پایتخت سومالی

حل جدول شماره قبل

	۱	۲	۳	۴	۵	۶	۷	۸	۹	۱۰	۱۱	۱۲	۱۳	۱۴	۱۵
۱	ا	ر	ک	ی	و	پ	ت	ر	ی	ک	س	■	ت	ر	ا
۲	غ	و	ر	ه	■	ر	ب	ا	ت	■	ا	ل	م	و	ش
۳	ا	ب	د	■	س	د	ر	ه	■	ا	ر	د	ک	■	و
۴	ز	ل	ا	ل	ی	ه	■	ب	ا	ب	ا	■	ن	چ	م
۵	گ	■	ر	ا	ن	د	ه	■	م	ت	ف	ق	■	ل	ا
۶	ر	د	■	م	و	ر	ی	س	■	ک	و	ل	ه	■	ت
۷	■	چ	ی	پ	س	■	ر	ی	ح	ا	ن	■	و	ح	ی
۸	ک	ا	ک	ا	■	پ	ا	م	ی	ر	■	ک	ر	و	ک
۹	ا	ر	ا	■	د	ا	د	ا	ر	■	ت	ی	ا	ر	■
۱۰	ر	■	ن	ح	ا	س	■	ن	ا	س	ر	ه	■	ی	ب
۱۱	ا	ز	■	پ	ر	ت	ر	■	ن	ر	م	ا	ل	■	ا
۱۲	ف	ه	م	■	د	و	ل	ت	■	ب	ی	ن	ی	ا	ز
۱۳	ر	■	غ	م	ا	ر	■	ا	س	ا	م	■	ن	ن	ا
۱۴	ی	ل	م	ا	ن	■	ب	ل	ب	ل	■	ب	د	ی	ل
۱۵	ن	ش	ا	■	ل	ی	ل	ی	ب	ا	م	ن	ا	س	ت

پیشخوان Pishkhan.com